THIS DOCUMENT AND THE DATA DISCLOSED HEREIN OR HEREWITH IS THE PROPERTY OF ALTIUM LIMITED AND MAY BE FREELY DISTRIBUTED IN WHOLE. NO RIGHTS ARE RESERVED OR EXPRESS OR IMPLIED WARANTEE GIVEN.

| REVISION | DESCRIPTION | DATE | APPROVED |
|---|---|---|---|
| | | | |

## Rozdział napięcia referencyjnego

## Zasilanie 24V

+ ochrona przed zbyt dużym napięciem
+ ochrona przed zmianą polaryzacji zasilania
+ pomiar prądu i napięcia zasilania

## Rozdział napięć 12V, 5V i 3V3

## Konwersja sygnału z enkodera

## Sterownik DRV8332

+ STM I/O

## Przewody fazowe

## Silnik BLDC

+ układ kondycjonowania sygnałów z czujników Halla

## Układ pomiarowy przy dolnym tranzystorze

## Układ pomiarowy czujników Hall-a

## Układ pomiarowy boczników fazowych

| APPROVALS | DATE |
|---|---|
| ENG: Piotr Kaniuk | -/-/- |
| DSN: Piotr Kaniuk | -/-/- |
| CHK: Grzegorz Góra | -/-/- |

REFERENCE DOCUMENTS

| | |
|---|---|
| BOM: | <BOM DOC NO> |
| ASSY DWG: | <ASSY DWG NO> |
| FAB DWG: | <FAB DWG NO> |
| PCB DWG: | <PCB DWG NO> |

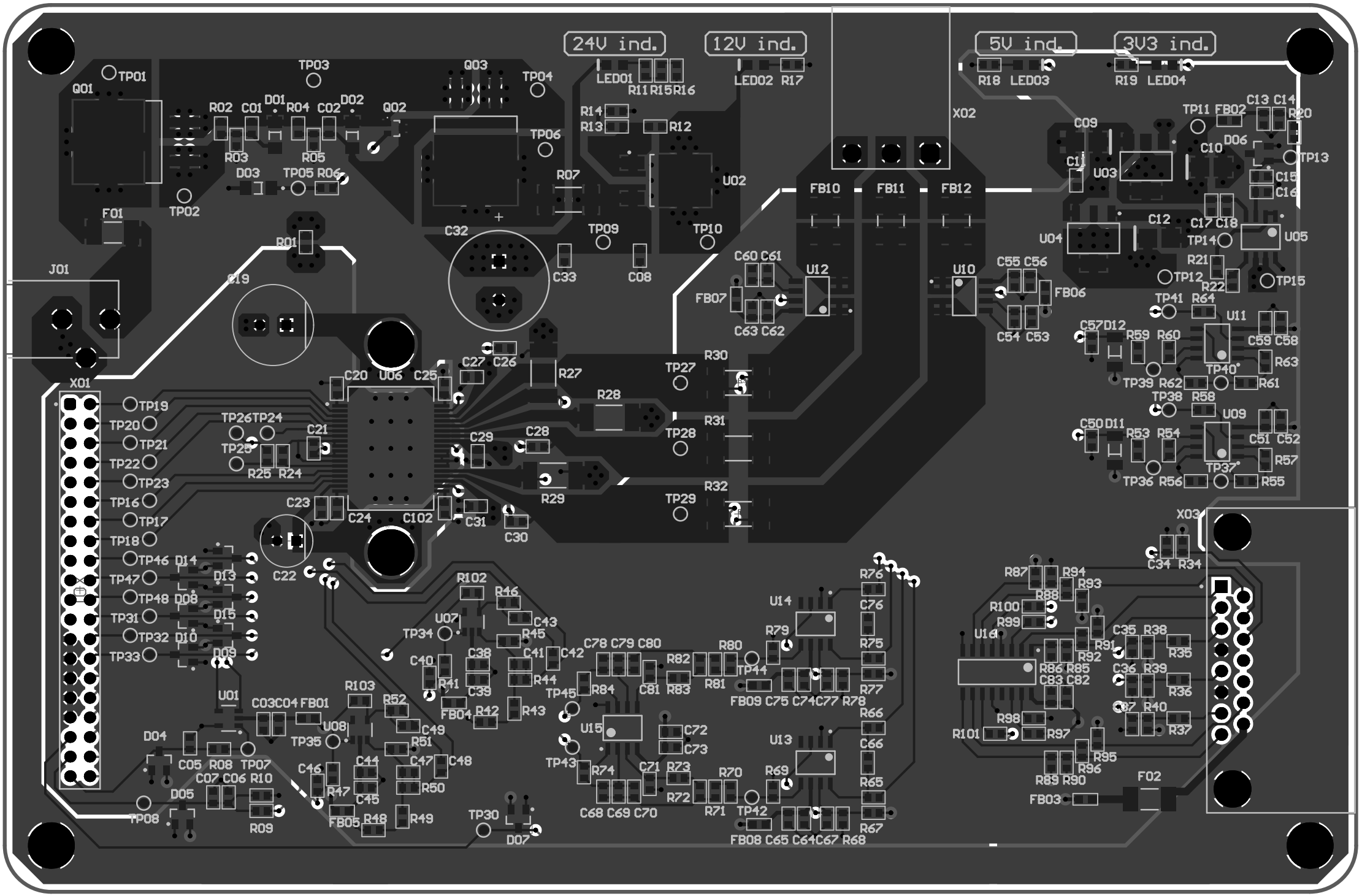
PROJECT: Altium

PROJECT REVISION: DOCUMENT REVISION: e340b1fa1b107298fd4abc9991ba1b1f2a2d8abc6934809f5fd6e54

TITLE: Sterownik silnika BLDC

| SIZE | CAGE CODE | DWG NO. | REV |
|---|---|---|---|
| A2 | ????? | <SCH DWG NO> | |

SCALE: | FILE NAME: Sheet1.SchDoc | SHEET 1 OF


24V ind.
12V ind.
5V ind.
3V3 ind.
LED01
LED02
LED03
LED04
Q01
Q02
Q03
U01
U02
U03
U04
U05
U06
U07
U08
U09
U10
U11
U12
U13
U14
U15
U16
X01
X02
X03
J01
F01
F02
TP01
TP02
TP03
TP04
TP05
TP06
TP07
TP08
TP09
TP10
TP11
TP12
TP13
TP14
TP15
TP19
TP20
TP21
TP22
TP23
TP24
TP25
TP26
TP27
TP28
TP29
TP30
TP31
TP32
TP33
TP34
TP35
TP36
TP37
TP38
TP39
TP40
TP41
TP42
TP43
TP44
TP45
TP46
TP47
TP48

# Board Stack Report