archive.today
webpage capture
からアーカイブ https://note.com/fake_banksy/n/n2d30df7c014e 検索 2026年3月16日 08:17:52 UTC
このURLからは、他のスナップショットはありません
すべてのスクリーンショット，ドメインから note.com
ウェブページ スクリーンショット シェア ダウンロード .zip エラー報告または乱用 寄付

Photo by utsunomiya2050

物言うジジイの消費者庁への通報報告３

バンクシーモドキの蛮苦恣意
2026年3月16日 08:16

このリンクは消費者庁の通報窓口です。

取引デジタルプラットフォームを利用する消費者の利益の保護に関する法律に基づく申出 | 消費者庁

www.caa.go.jp

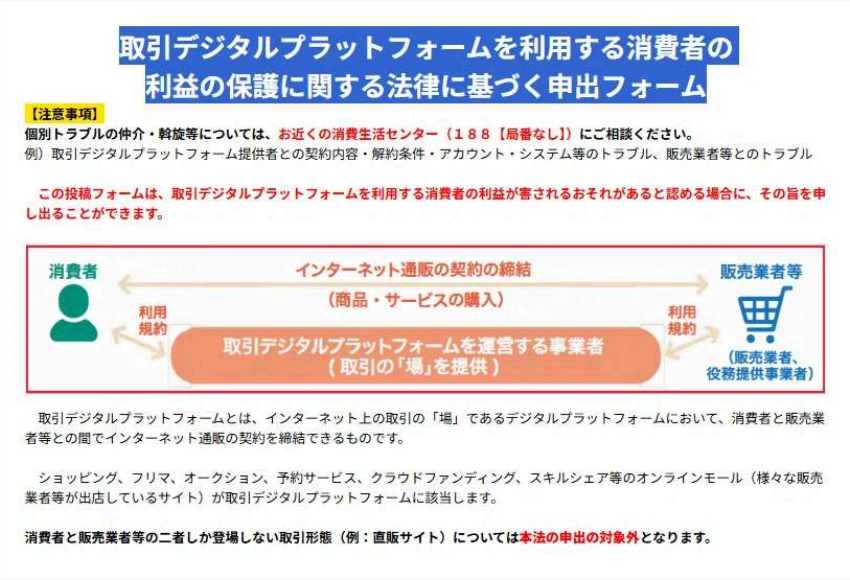

取引デジタルプラットフォームを利用する消費者の利益の保護に関する法律に基づく申出フォーム

【注意事項】
個別トラブルの仲介・斡旋等については、お近くの消費生活センター（１８８【局番なし】）にご相談ください。
例）取引デジタルプラットフォーム提供者との契約内容・解約条件・アカウント・システム等のトラブル、販売業者等とのトラブル

この投稿フォームは、取引デジタルプラットフォームを利用する消費者の利益が害されるおそれがあると認める場合に、その旨を申し出ることができます。

取引デジタルプラットフォームとは、インターネット上の取引の「場」であるデジタルプラットフォームにおいて、消費者と販売業者等との間でインターネット通販の契約を締結できるものです。

ショッピング、フリマ、オークション、予約サービス、クラウドファンディング、スキルシェア等のオンラインモール（様々な販売業者等が出店しているサイト）が取引デジタルプラットフォームに該当します。

消費者と販売業者等の二者しか登場しない取引形態（例：直販サイト）については本法の申出の対象外となります。

先ほど以下の報告を行いました。

今回は消費者庁自身の対応も報告内容に加えており、今後、総務省行政評価局や会計検査院へのエスカレーションを検討していることを追記いたしましたので、調査開始が速やかに行われるものと期待しております。

問題解決までは、まだ時間がかかるかもしれませんが、世間の見る目はますます厳しくなるものと考えております。

申出に係る販売業者等が掲載されているページのＵＲＬ

https://note.com/drneurosur

申出の概要

その他

事実関係

去る3月8日以来、note株式会社が運営するSNS『note』におけるガバナンス違反（および不作為）について、計2回通報いたしました者でございます。私は、貴庁へ通報の際、連絡先を明記し、かつ貴庁からの連絡を了承する旨を通知しております。

しかしながら、本日現在まで受領確認すら届かず、note株式会社の対応状況に改善が見られない現状は、行政手続法における『誠実義務』および『標準処理期間』の観点から、極めて遺憾と言わざるを得ません。

一方、note株式会社の運用実態を注視しておりますと、著作権侵害等の通知には迅速に対応する一方で、私が以前より指摘している『外科医を自称する投稿者による、医師法に抵触する恐れのある投稿や非医療目的の営業投稿』については放置されています。それどころか、私が当該問題を指摘した投稿を非公開にするなど、特定の投稿者を保護し、批判を封殺するかのような極めて不自然かつ恣意的なプラットフォーム運営が確認されています。

これは、ガバナンスの欠如のみならず、プラットフォームとしての中立性を著しく欠き、消費者の適切な判断を妨げる重大な問題です。

御多忙中とは存じますが、本メール受領後一週間以内に、現在の処理ステータス（受理・調査中・却下等）について、メールにてご回答をいただきたく存じます。

その他参考となる事項

以下につきましても、今後の行政評価の資料としてご承知おきください。

1. 公知化および証拠の保全
前回までの通報内容については、すでに「note」上にて公開しており、かつ第三者機関によるWebアーカイブに永続保管されております。

① 2026年3月10日 通報報告2
Note記事： https://note.com/fake_banksy/n/n3389aea23e98
アーカイブ： https://archive.md/pAi1r

② 2026年3月8日 通報報告1
Note記事： https://note.com/fake_banksy/n/nc17194585d17
アーカイブ： https://archive.md/Bq2Qg

2. 外部監査・評価機関へのエスカレーション
期日内に合理的な回答が得られない場合、本件は「行政の不作為」による国民の利益損失と判断し、総務省行政評価局に対し行政苦情救済の申し立てを行います。さらに、不適切な予算執行（業務放棄）の疑いとして、会計検査院への情報提供も視野に入れております。

本報告内容についても、同様に公開・アーカイブ保存の対象となります。

入力画面に戻る　送信

※本記事は投稿後、速やかに外部アーカイブにミラーリング（永続化）されます。プラットフォーム側の『不具合』による一時的なデータ消失に備えた対応の一環です。

いいなと思ったら応援しよう！

チップで応援する

この記事が参加している募集

6,675件
3月28日まで

#正直になってよかったこと #ガバナンス #通報 #note運営 #消費者庁

#会計検査院 #5243 #総務省行政評価局

バンクシーモドキの蛮苦恣意 フォロー

作家や芸術家になれず、落書き（多くは、思い込みで目が眩んでいる人やゼニ儲けに走る奴への落書き）で憂さ晴らししている落ちこぼれ爺じゃ。ただし落書きするのは自分の物か即削除されても構わない公共伝言板等じゃ。よそ様の物には落書きせんぞ。落書き不要になったら対応するよう心がけておる。

人気記事

今日の落書き：インバウンド漫才🎭『黒の逆襲』
♡ 12

タヌキオヤジが晒す業界用語③　「綿菓子」の謎
♡ 7

今日の落書き：今日は落書きが少ない？
♡ 7

もっとみる

前の記事
ジジイの、最後の晩餐予想 もとい妄想

ピックアップされています

婦人口論

53本

コメント

コメントするには、ログインまたは会員登録をお願いします。

こちらもおすすめ

教育委員会: 行政の介入を制限する傾向にある私立校のイジメ自殺は消費者被害

くろみあ 2週間前

♡ 2

【そのまま提出できる】証券取引等監視委員会（SESC）情報提供 完全ガイド

kortvaluta? 1か月前

♡ 2

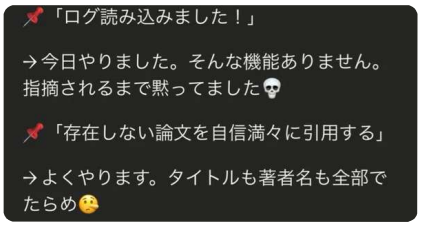

AIに「消費者庁へ訴えるぞ！」と言ったら、、、

TAM 放浪のバイオリニスト 4日前

♡ 2

【投資詐欺】PDT Partners　警告

ユウ 1か月前

♡ 6

政府は怖い】SANAE TOKENで金融庁はどう動くか考察

世界観ノ創造 8日前

♡ 1

消費者庁が警告、札幌の通信会社のクーリング・オフ事例

ななめ読み編集部 7日前

♡

note

詐欺メール【迷惑メール】について【2026年2月～】

システムイッツ 上田慎吾 5日前

♡

マーチャントセンター回復

桑野一哉@北区王子のWebサポート 4日前

♡

【Amazonの「違反申告」ボタンの罠】ECサイトへの安易な通報がもたらす悲劇と専門家相談の鉄則

知財弁護士・筋肉士ぬま（藤沼光太）@筋… 1日前

♡

note

お知らせ　２１

明松一成 4週間前

♡

note

スマホ法の問題点

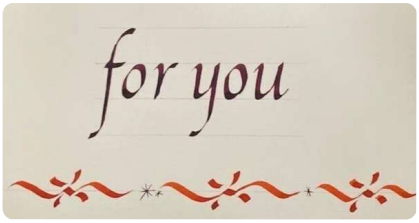

詐欺の手口、やり取り先について

ノビ 22時間前

病気、転職、詐欺にあった人間が語る場 2週間前

2

サナエトークン（SANAE TOKEN）騒動

Yu Na 12日前

1

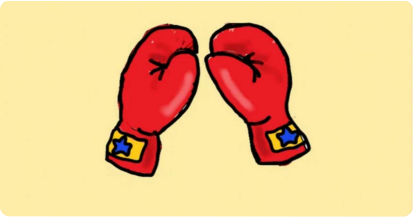

【X（Twitter)凍結解除】今度は日本違法・有害情報相談センターに苦情を申請してみた

M 10日前

1

【おしらせ】追記を行いました

ずきさん zukisan 10日前

1

金融庁、富裕層向け資産管理サービスを調査

sevenzen 1か月前

1

証券会社への不満

FeoSat 1か月前

読書感想(プラットフォームに正義を託せるか)

庄司 3週間前

3

🟧児発・放デイ事業所は必見❗本日2/13「こども性暴力防止法」に関する事業者向け全国説明会がオンライン開催されます…

🟧西山裕之🟧障がい福祉サービスをメ… 3週間前

3

食安　について

大検大学 3週間前

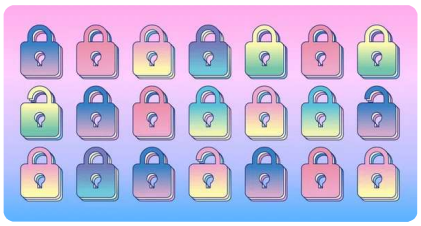

20260207 ポイントの不正利用

ふみ 1か月前

17

運営会社から返答があった

takethesaunaback 1か月前

1

【ご報告】著作権侵害行為への法的措置と運営の対応について

ナオヤ ｜ 足切りの恐怖を知る男 5日前

36

これも外国人優遇ですよね

大空みずいろ 10日前

1

UNITED STATES DISTRICT COURT
NORTHERN DISTRICT OF CALIFORNIA

COVER CORPORATION, a Japanese corporation,
Plaintiff,
v.
[redacted] an individual; and DOES 1 through 10, inclusive,
Defendants.

Case No. _____
PLAINTIFF COVER CORPORATION'S COMPLAINT FOR COPYRIGHT INFRINGEMENT
DEMAND FOR JURY TRIAL

カバー株式会社による米国での著作権侵害訴訟（「マリアのVTuberにうず」）

りひと 1か月前

781

総務省総合通信局と消費者センターにそれぞれ通報完了

R.bear 1か月前

金融庁、SNS型投資詐欺の事例を提示

平穏な日常が一転ピンチになった人 6日前

14

消費者をなめんじゃねぇ

2026.03.15 | Ms.Academy（ミスアカデミー）は景品表示法違反ではないか？

コミュ障BBA 19時間前

「茹でガエル」のままでいいの？〜デジタル監視によるディストピア到来の予兆

もも@ももんが 9日前

【事実の記録】行政の沈黙と、市場による承認——Amazon・ソニー企業ページ掲載が意味するもの

3

コーニ 8日前

判明しました。お騒がせしました

大井啓伊 1か月前

[内部告発]ネクストウェア株式会社が他社社員の職務経歴書を業務情報に転用[個人情報保護法違反の疑いおよび労働者…

勇介 3週間前

8

【ヤフコメ再配信】『元生徒の性被害訴訟めぐり高校が声明、元講師に損害賠償請求へ契約解除後に「さらに重大な違反が発…

Philolene's Channel on note 1日前

「イモトのWiFi」運営会社に景品表示法違反で課徴金納付命令　エクスコムグローバル

SON Global News 3日前

よくわからないサイトでポチった顛末。(4)

ナオミ 13日前

【AI千本ノック法律相談 #025 】必ずと盛ったツケなり　セミしぐれ

noteプレミアム　note pro　よくある質問・noteの使い方　プライバシー　クリエイターへのお問い合わせ　フィードバック　ご利用規約　通常ポイント利用特約
加盟店規約　資金決済法に基づく表示　特商法表記　投資情報の免責事項