archive.today
webpage capture
からアーカイブ https://note.com/fake_banksy/n/nbaa89359931c 検索 2026年3月20日 06:15:27 UTC
このURLからは、他のスナップショットはありません
すべてのスクリーンショット，ドメインから note.com
ウェブページ スクリーンショット シェア ダウンロード .zip エラー報告または乱用 寄付

note キーワードやクリエイターで検索 ログイン 会員登録

Photo by **ewewithbousai**

物言うジジイの消費者庁への通報報告４

バンクシーモドキの蛮苦恣意
2026年3月20日 06:11

このリンクは消費者庁の通報窓口です。

取引デジタルプラットフォームを利用する消費者の利益の保護に関する法律に基づく申出 | 消費者庁

www.caa.go.jp

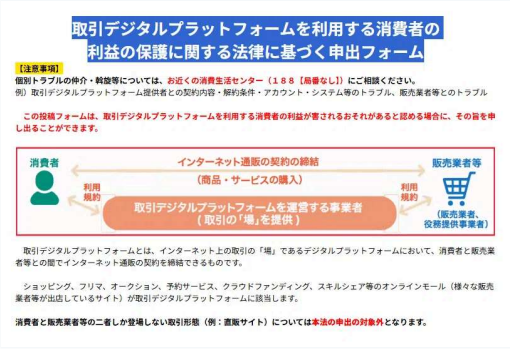

通報窓口の様子

先ほど以下の報告を行いました。

今回は、これまでの一連の問題提起に対する隠ぺい工作を時系列に整理して報告いたしました。

事案概況

貴庁へはある3月8日以来、note株式会社が運営するSNS「note」におけるガバナンス違反（および不作為）について、計3回通報いたしました者でございます。 その後、事態が改善する兆候はなく、むしろ不適切な状況認知を放置するだけに、note株式会社による「記事の非公開化（情報隠蔽）」が組織的に繰り返される事態が継続しております。

以下、今一度、これまでの状況を整理するとともに、最新の怠ぺい状況も追加いたします。

経緯の起点：
note株式会社が運営するSNS「note」において、「とある地方都市の室外科医」を自称するユーザー（ID：drneurosur）が、医療とは関係しない営業的な内容の記事の連続投稿や、医療法に抵触する可能性のある内容、或者が正しい医療知識と誤解しかねない「有料記事」（商品）を含む投稿を連日行っていることに気づきました。

私の対応：
上記の投稿「有料記事」（商品）の妥当性についての厚認を、公開質問状のような形を交えながら、投稿を行いました。また、万一の場合に備え、外部アーカイブにミラーリング（永続化）も行ってきました。以下は、その代表例です。（タイトル、および内容は、SNSという媒体の性格上、汚語を交えておりますことにご理解ください）

(1) 2026年2月17日 【公開質問状】プラットフォームとしての「責任」を問う
Note記事： https://note.com/fake_bankiy/n/ned82203b302 ← ◎現在参照可
アーカイブ： https://archive.md/frHrs
※問題投稿記事への直接リンクはしていませんが、著者と対象記事を特定できる情報は記載しておきました。

(2) 2026年2月26日 【公開質問状】プラットフォームとしての「責任」を問う（2）
Note記事： https://note.com/fake_bankiy/n/n41a1e46ee198 ← ×3/6 非公開にされました。
アーカイブ： https://archive.md/L3vrW
※問題投稿記事への直接リンクと、新たな追加情報も盛り込みました。

(3) 2026年3月5日 Note運営 及び問題投稿者に対しての対応厚認
表題： 物言うジジイが考えた、無料カラオケ「ロックンロール十戒、もとい、十回」
Note記事： https://note.com/fake_bankiy/n/n0f7928e9d546 ← ×3/6に非公開にされました。（Noteサーバー内には残っており私はアクセス可能です。）
アーカイブ： 残念ながら、未取得

(4) 2026年3月5日PM Note への公開報告書
表題： 【公開報告書】プラットフォームとしての「責任」を問う
Note記事： https://note.com/fake_bankiy/n/h5b7fbda6e52d ← ×3/9に非公開にされました。（Noteサーバー内には残っており私はアクセス可能です。）
アーカイブ： 残念ながら、未取得

(5) 2026年3月6日 貴庁へ通報報告したことの続の記事
表題： 「物言うジジイの消費者庁への通報報告」
Note記事： https://note.com/fake_bankiy/n/nc171945852d17 ← ◎現在参照可
アーカイブ： https://archive.md/Bq2Qg

(6) 2026年3月10日 貴庁へ通報報告したことの続介記事2
表題： 物言うジジイの消費者庁への通報報告２」
Note記事： https://note.com/fake_bankiy/n/n3389aea23e98 ← ◎現在参照可
アーカイブ： https://archive.md/pk1Ir

(7) 2026年3月10日PM Note 及び問題投稿者に対しての再厚認
表題： 物言うジジイが考えた、無料カラオケ「ロックンロール十戒、もとい、十回」（改）
Note記事： https://note.com/fake_bankiy/n/n758c2897c9fc ← ×3/11に非公開にされました。
アーカイブ： https://archive.md/O4RkyX
※ この記事は上記3/6付記事が非公開になったことを再神妙し再度の公知化を試みたものです。

(8) 2026年3月11日 Noteに対しての改善報事予告
表題： ジジイが木綿のハンカチーフに書き付ける、無料予告）
Note記事： https://note.com/fake_bankiy/n/n0578e145bb44 ← ×3/18に非公開にされました。
アーカイブ： https://archive.md/XOnsl

(9) 2026年3月12日 Noteに対しての改善報事本動作
表題： ジジイの本動作：5243向け 最終処方箋 木綿のハンカチーフとチャーハン添え
Note記事： https://note.com/fake_bankiy/n/n6d76d36a6ccb ← △3/20時点で参照可
アーカイブ： https://archive.md/bs9B2
※ 3/11付の記事が非公開になったことを踏まえ、3/19にこの記事に補足を追加しました。
これにより今後、非公開に変わるかもしれません。

(10) 2026年3月16日 貴庁へ通報報告したことの続介記事3
表題： 物言うジジイの消費者庁への通報報告３」
Note記事： https://note.com/fake_bankiy/n/n2d30df7c014e ← ◎現在参照可
アーカイブ： https://archive.md/PQhJK

以上の通り、note株式会社はこれらの問題について何度も報告を受けながら、すでに一か月以上が経過しているにもかかわらず、当該アカウントの投稿は依然として継続されており、プラットフォーム保有者による是正措置が講じられないことで、市民が不正確な医療情報によって健康被害を被るリスクが放置され続けています。

更に、私の公開質問状を永久閲覧できなどの情報隠ぺいを行っております。
note株式会社は、2026年3月2日付のコーポレート・ガバナンス報告書において「ガバナンス・コードの全原則を実施し、ステークホルダーとの対話と透明性を重視する」と宣言していますが、実際には当ような医療リスクへの対策を2週間以上放置し、あまつさえその指摘記事を削除するという、自ら掲げた統治方針と正反対の挙動を示しています。これは投資家および消費者に対する二重の欺瞞です。

本件は単なる一利用者間のトラブルではなく、「取引デジタルプラットフォーム利用者保護法」の趣旨に照らし、プラットフォーム運営の透明性と安全性を根源から揺るがすガバナンス不全の問題であると認識しております。

その他思考となる事項

補足として、私の要望事項を今にまとめます。

貴官におかれましては、以下についてご検討いただけますと幸いです。

一、医師を自称したSNS上の医療情報発信が医師法第17条に抵触しうるかについての見解の明確化、および必要に応じたnote株式会社への指導。
二、オンライン上での医師資格の偽称を伴う医療情報発信に関するガイドラインの策定または周知。
以上、ご多忙のところ恐縮ですが、市民の健康被害防止の観点からご検討くださいますよう、お願い申し上げます。

外部監査・評価機関などへのエスカレーションのお知らせ

恐れながら、私は3月8日以降、本日までに計3回状況を報告しております。
また私は、貴庁へ通報の際、連絡先としてメールアドレス等を明記し、かつ貴庁からの連絡を了承する旨を明確に通知しております。

しかしながら、本日現在まで受領確認（受理通知）すら届いておらず、また、note株式会社での対応状況に明確な変化が確認できていない現状は、行政手続法第1条第1項における「適正遂行」および「簡素迅速確保」の観点から、極めて遺憾に思わざるを得ません。

これは約23万人のSNS貴庁への報告を申し上げましたが、一連報道後の3月12日中に状況の改善、もしくは貴庁からの合理的なご連絡が得られない場合、本件は「行政の不作為」による市民の利益侵害と判断し、総務省行政評価局に対し行政苦情救済の申し立てを行います。さらに、不適切な予算執行（業務放棄）の疑いとして、会計検査院、マスコミ各社様などへの情報提供も視野に入れております。

この文書は電子化（pdf化）し、総務省行政評価局様、会計検査院様、場合によってはマスコミ各社様などへの配布も検討しております。
本報告内容は、上記と同様に公開・アーカイブ保存の対象となります。また、電子化（pdf化）してご活用していただきやすくする予定です。

入力画面に戻る　送信

報告内容が画像のままでは２次利用していただきにくいのではと考え、体裁や軽微な変更を加え電子ファイル化いたしましたので、ご自由にご活用ください。（このファイルはパブリックドメインとしてご利用いただいて構いません。）

消費者庁通報20260320A.pdf
1.13 MB
ファイルダウンロードについて
ダウンロード

送信完了後の様子

問題解決までは、まだ時間がかかるかもしれませんが、世間の見る目はますます厳しくなるものと考えております。

※本記事は投稿後、速やかに外部アーカイブにミラーリング（永続化）されます。プラットフォーム側の『不具合』による一時的なデータ消失に備えた対応の一環です。

いいなと思ったら応援しよう！

チップで応援する

この記事が参加している募集

7,537件
3月28日まで

#正直になってよかったこと #ガバナンス #通報 #note運営 #消費者庁 #会計検査院 #5243 #総務省行政評価局

バンクシーモドキの蛮苦恣意

フォロー

作家や芸術家になれず、落書き（多くは、思い込みで目が眩んでいる人やゼニ儲けに走る奴への落書き）で憂さ晴らししている落ちこぼれ爺じゃ。ただし落書きするのは自分の物か即削除されても構わない公共伝言板等じゃ。よそ様の物には落書きせんぞ。落書き不要になったら対応するよう心がけておる。

人気記事

今日の落書き：インバウンド漫才🎭『黒の逆襲』

12

タヌキオヤジが晒す「業界用語」①

9

ジジイのぼやき: なぜnoteにはミュートがないのじゃ？

9

もっとみる

前の記事

記事削除通知と、それに対する対抗措置のお知らせ

ピックアップされています

婦人口論

55本

土曜経済新報社

11本

コメント

コメントするには、 ログイン または 会員登録 をお願いします。

こちらもおすすめ

【そのまま提出できる】証券取引等監視委員会（SESC）情報提供 完全ガイド

kortvaluta? 1か月前

2

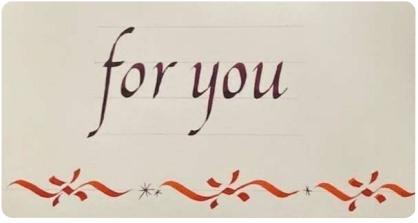

詐欺の手口、やり取り先について

病気、転職、詐欺にあった人間が語る場 3週間前

2

教育委員会: 行政の介入を制限する傾向にある私立校のイジメ自殺は消費者被害

くろみあ 3週間前

2

お知らせ　２１

明松一成 1か月前

[内部告発]ネクストウェア株式会社が他社社員の職務経歴書を業務情報に転用[個人情報保護法違反の疑いおよび労働者…

【Amazonの「違反申告」ボタンの罠】ECサイトへの安易な通報がもたらす悲劇と専門家相談の鉄則

勇介 1か月前

8

知財弁護士・筋肉士ぬま（藤沼光太）@筋… 4日前

詐欺メール【迷惑メール】について【2026年2月～】

システムイッツ 上田慎吾 9日前

1

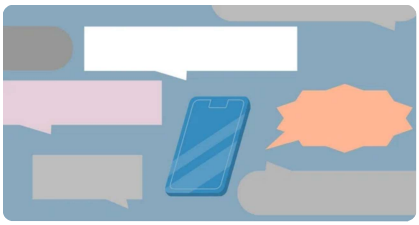

インターネット上の誹謗中傷書き込み削除依頼の手引き

Takanobu KITAGAWA 6日前

スマホ法の問題点

ノビ 4日前

1

1、モッピーの構造的暴力。広告主へはどんどん連絡したら良いと思う。

虐待サバイバー 3週間前

1

【悲報】ホロライブアンチのククリーナさん、情報開示されたか？使っているVPNがヤバかったらしいと話題に【ククリーナ事…

金土里美 3日前

4

【ご報告】著作権侵害行為への法的措置と運営の対応について

ナオヤ ｜ 足切りの恐怖を知る男 9日前

36

週刊ロブロックス反論不能マガジン⑬

reriseofposeidon 2週間前

「毎月○万円の配当が入ります」——その取引、令和３年改正で契約自体が無効になっている可能性があります

テンプラザ@公式 10日前

ウェイバックマシンにおける違法転載について

インターネットの治安を守る会 1か月前

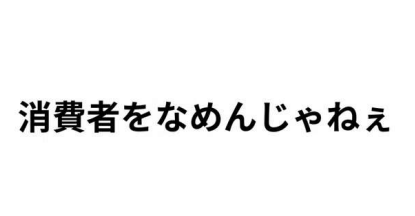

2026.03.15 | Ms.Academy（ミスアカデミー）は景品表示法違反ではないか？

コミュ障BBA 4日前

【おしらせ】追記を行いました

ずきさん zukisan 2週間前

1

フリーランス法逐条解説⑥　第６条（申出等）・第７条（中小企業庁長官の請求）―フリーランスを守る「申告制度」と「報復禁…

中川恒信 1日前

学校教育課への問い合わせ Z削除 2025-02-09 17:13:14

対教育委員会の記録 4週間前

2

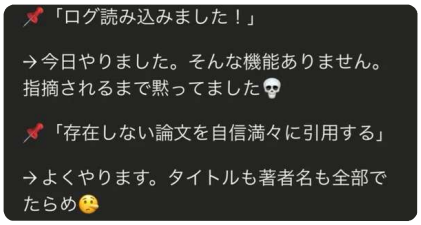

AIに「消費者庁へ訴えるぞ!」と言ったら、、、

TAM 放浪のバイオリニスト 8日前

2

昨今の福祉サービスの性善説についての疑問：16～板橋区保健福祉オンブズマン制度申立書の入手先と記入例と次の一手…

TX-Chijin 3週間前

【司法判断記録・最終整理版（記録固定）】

HOOT | Animal Welfare NGO 2週間前

2

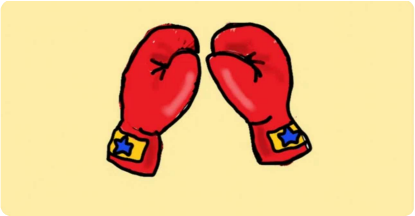

【X（Twitter)凍結解除】今度は日本違法・有害情報相談センターに苦情を申請してみた

M 2週間前

1

確認し続ける｜第十二話　届かないもの

確認する人 3週間前

3

【事実の記録】行政の沈黙と、市場による承認——Amazon・ソニー企業ページ掲載が意味するもの

コーニ 12日前

【ヤフコメ再配信】『元生徒の性被害訴訟めぐり高校が声明、元講師に損害賠償請求へ契約解除後に「さらに重大な違反が発…

Philolene's Channel on note 5日前

【投資詐欺】PDT Partners　警告

ユウ 1か月前

6

日本　知財対する優越的地位の濫用行為実態調査（3月11日）

KyK-IP　相澤良明 8日前

UNITED STATES DISTRICT COURT
NORTHERN DISTRICT OF CALIFORNIA

COVER CORPORATION, a Japanese corporation,
Plaintiff,
v.
[redacted] an individual; and DOES 1 through 10, inclusive,
Defendants.

Case No. _____
PLAINTIFF COVER CORPORATION'S COMPLAINT FOR COPYRIGHT INFRINGEMENT
DEMAND FOR JURY TRIAL

カバー株式会社による米国での著作権侵害訴訟（「マリアのVTuberにうず」）

りひと 1か月前

783

これも外国人優遇ですよね

大空みずいろ 2週間前

1

マーチャントセンター回復

桑野一哉@北区王子のWebサポート 7日前

金融庁、SNS型投資詐欺の事例を提示

平穏な日常が一転ピンチになった人 10日前

14

「知的財産取引適正化ワーキンググループ報告書」の公表

金城裕樹 1日前

1

経済産業省　安全保障貿易管理　資料追加・更新　2026年2月26日

ExportControl 3週間前

5

響くプレゼンと響かないプレゼンの差は何か　～16歳のグレタさんと17歳のマララさんを比較してみた

全年代対象、ニュースに関する調査

それちょう 7年前

62

noteプレミアム　note pro　よくある質問・noteの使い方　プライバシー　クリエイターへのお問い合わせ　フィードバック　ご利用規約　通常ポイント利用特約
加盟店規約　資金決済法に基づく表示　特商法表記　投資情報の免責事項