archive.today
webpage capture
からアーカイブ https://note.com/fake_banksy/n/n69cd76c7f8b1 検索 2026年3月24日 07:48:16 UTC
このURLからは、他のスナップショットはありません
すべてのスクリーンショット，ドメインから note.com
ウェブページ スクリーンショット シェア ダウンロード .zip エラー報告または乱用 寄付

Photo by **tarostagram**

物言うジジイの総務省行政評価局への通報報告

1

バンクシーモドキの蛮苦恣意
2026年3月24日 07:38

手動推奨BGM

Rocky OST - Gonna Fly Now, Going The Distance, The Final B
인생사 새옹지마

Watch on

総務省の通報窓口です。

メイン受付画面

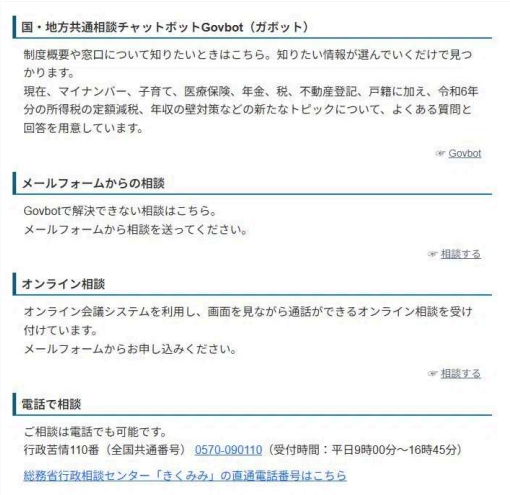

原則として、最初はチャットボットでの受付の様です。

ここで、消費者庁に対しての相談はできないようでした。

<u>メールフォームからの場合の通報窓口です。</u>

総務省トップ > 政策 > 国民生活と安心・安全 > 行政相談 > インターネットによる行政相談受付（ご利用にあたって）

行政相談

- 行政相談トピックス
- 行政相談とは
- 行政相談の受付窓口
- 行政相談委員オフィシャルウェブサイト
- 行政改善推進会議
- 行政相談の解決事例
- 災害時の行政相談
- 行政相談月間
- 国際交流の推進
- 年度ごとの実績・活動
- 子どもページ
- 行政相談FAQ
- 国・地方共通相談チャットボット関連

インターネットによる行政相談受付（ご利用にあたって）

総務省行政評価局では、国の行政などへの苦情や意見・要望を、メール又はオンラインでも受け付けています。

ご利用にあたっては、下記「ご利用にあたって」をよくお読みの上、以下「インターネットによる行政相談受付へ」のボタンをクリックし、メールアドレス入力ウェブページへお進みください。

受付までの手順

メール
- STEP① 総務省プライバシーポリシーに同意の上、メールアドレスを入力し送信
- STEP② 自動返信メールの受信
- STEP③ 相談内容等入力ウェブページへアクセスし、お名前、ご相談内容等を入力し送信
- 受付完了

オンライン
- STEP① 総務省プライバシーポリシーに同意の上、メールアドレスを入力し送信
- STEP② 自動返信メールの受信
- STEP③ 相談内容等入力ウェブページへアクセスし、お名前、希望日時等を入力し送信
- STEP④ 担当する総務省行政相談センターから日程調整等のメールを受信
- 予約完了

ご利用にあたって

1. ご相談の内容は、匿名でお取り扱いすることも可能です。
2. 「総務省プライバシーポリシー」をお読みのうえ、ご同意いただく必要があります。
3. はじめにメールアドレスを入力し、送信ボタンをクリックすると、入力いただいたメールアドレスあてにご相談内容等入力ウェブページのURLを含む自動返信メールを送信しますので、当該URLをクリックのうえ、お名前、ご相談内容等を入力し送信してください。
4. 各入力ウェブページは、SSLによるセキュア（安全）な通信を利用しておりますので、安心してご相談等をご入力、送信していただけます。
5. パソコンの環境により、入力ウェブページをご利用いただけない場合があります。その場合は、恐れ入りますが、最寄りの総務省行政相談センター（管区行政評価局、行政評価事務所、行政監視行政相談センター）へ電話又はFAXにてご相談してください。 （全国の総務省行政相談センターきくみみの連絡先へ）

以下の報告を行いました。

- 予算・決算
- 申請・手続
- 報道資料
- お知らせ

ご相談内容

件名：消費者庁による「取引デジタルプラットフォーム利用者保護法」に基づく申出への不作為に関する苦情

１．申出の主旨
消費者庁（取引デジタルプラットフォーム消費者保護課）に対し、本年3月8日より計3回にわたり、note株式
ビス内での法的疑義およびガバナンス不全について、「取引デジタルプラットフォーム利用者保護法」に基づ
まいりました。しかしながら、本日現在まで受領連絡すら届かず、当該プラットフォーム上の重大な健康被害リスクも放置されている状況です。これは行政手続法における「誠実義務」および「標準処理期間」の観点から極めて遺憾であり、貴省行政評価局による適切な調査および指導を求めます。

２．事案の概要（背景）
プラットフォーム「note」において、医師を自称するユーザー（ID: drneurosur）が、医師法違反の疑いがある不正確な医療情報を含む有料記事を継続的に販売しており、国民が誤った医療知識に誘導される深刻なリスクが生じています。
私はプラットフォーム提供者であるnote株式会社（証券コード: 5243）に対し、一株主兼利用者として再三の是正およびガバナンス改善を求めましたが、同社は指摘記事を「非公開」にする等の隠蔽工作を繰り返すのみで、是正措置を講じていません。

３．消費者庁への申出履歴と不作為の状況
以下の通り、消費者庁の専用フォームより詳細な証拠を添えて申出を行っています。
(1) 2026年3月8日：第1回通報（消費者庁からの受付番号等は、自動返信がないため特定不能）
(2) 2026年3月10日：第2回通報（証拠を追加し、再度通報）
(3) 2026年3月16日：第3回通報（進展なきため状況更新。なお、3月23日までに事態の改善が確認できない場合、総務省行政評価局様、会計検査院様、および報道機関各社様への情報提供を検討している旨を追記済み。）

いずれの申出に対しても、消費者庁からは事務的な受領通知すら一切なく、プラットフォーム上の是正も行われていません。これは国民の安全を守るべき行政機関としての責務を放棄していると言わざるを得ません。

４．補足資料および詳細情報の提供について
本件に関するこれまでの全ての経緯、非公開にされた記事のアーカイブ、およびnote社への改善提案の全容をまとめた詳細な「報告書PDF」を作成しております。
本PDFは、以下のURL（私のnote記事内）より誰でもダウンロード可能な状態で公開しております。また、万一の非公開処置に備え、アーカイブにも保管済みです。

Note 記事 URL: https://note.com/fake_banksy/n/nbaa89359931c
アーカイブ URL: https://archive.md/kH7CX

報告書PDF URL: https://note.com/api/v2/attachments/download/b818092655bfc277189ecbc233ffd986
PDFアーカイブURL:
https://archive.md/o/kH7CX/https://note.com/api/v2/attachments/download/afce0b612b9f28d230de1c2a04eaca72

行政評価の調査にあたり、重要な証拠資料となりますので、必ずご参照いただけますようお願い申し上げます。

５．要望事項
一、消費者庁に対し、私の申出に対する処理状況を調査し、速やかに回答させること。
二、プラットフォーム提供者が重大な法的リスク（医師法違反等）の指摘を放置・隠蔽している現状に対し、法に基づく適切な監督・指導が行われるよう促すこと。

以上、国民の健康被害防止および行政の透明性確保の観点から、迅速なご対応を切に願います。

送信 戻る

報告内容

報告内容.txt
3.96 KB
ファイルダウンロードについて
ダウンロード

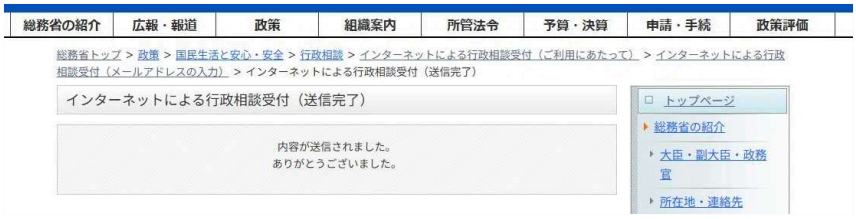

報告完了確認

※本記事は投稿後、速やかに外部アーカイブにミラーリング（永続化）されます。プラットフォーム側の『不具合』による一時的なデータ消失に備えた対応の一環です。

免責事項

この記事は特定の方を誹謗、中傷するものではありません。また、投資の勧誘を行うものでもありません。投資はご自身の判断で行なってください。

私の投稿テーマとの整合性

私の投稿テーマは、「落書き」です。
ミッションクリティカルではない、リラックスした楽しい落書きが投稿できる日を待ち望んでいます。

いいなと思ったら応援しよう！
チップで応援する

この記事が参加している募集

8,679件
3月28日まで

#正直になってよかったこと #ガバナンス #総務省 #通報 #note運営 #消費者庁 #5243 #総務省行政評価局

1

バンクシーモドキの蛮苦恣意
フォロー
作家や芸術家になれず、落書き（多くは、思い込みで目が眩んでいる人やゼニ儲けに走る奴への落書き）で憂さ晴らししている落ちこぼれ爺じゃ。ただし落書きするのは自分の物か即削除されても構わない公共伝言板等じゃ。よそ様の物には落書きせんぞ。落書き不要になったら対応するよう心がけておる。

人気記事

ジジイの、最後の晩餐予想 もとい 妄想
9

今日の落書き：インバウンド漫才🎭『黒の逆襲』
12

今日の落書き：noteはマスゴミか？
28

もっとみる

前の記事
ジジイが気づいた、人権と不自然な敬称

ピックアップされています

婦人口論

62本

コメント

コメントするには、 ログイン または 会員登録 をお願いします。

こちらもおすすめ

ウェイバックマシンにおける違法転載について
インターネットの治安を守る会 1か月前

週刊ロブロックス反論不能マガジン⑬
reriseofposeidon 3週間前

YouTubeの悪質なアカウント　―違反報告の手順と心構え―
¥330
悠実(ゆうみ)の葉っぱ 3週間前

【YouTube】「この動画は収益化できません」メールが来た時の対処法｜異議申し立てテンプレ付き
¥300
はく旅 2週間前
1

青護note作品二次創作報告ゾーン

青護 (ガイドラインをお読みください) 4日前

詐欺メール【迷惑メール】について【2026年2月～】

システムイッツ 上田慎吾 13日前

YouTube で作品を無断転載された場合の処理

名無しの猫(ただの風景イラストレーター) 2週間前

お知らせ　２１

明松一成 1か月前

【ヤフコメ再配信】『兵庫・丸尾県議がN党党員ら3人を提訴　“立花党首の発言動画”の配信めぐり「意図的なデマの拡散」…

Philolene's Channel on note 2日前

2

事故報告書標準様式（備忘録）

ちむまほ 5日前

COVER
つくろう。世界が愛するカルチャーを。

【ホロライブ】カバー株式会社の通報フォームが簡略化。URL添付も可能になりより正しく情報入力して通報ができるようにな…

金土里美 1か月前

5

Youtubeの著作権（Youtubeコンテンツ ID）侵害が異議申し立てで取り下げられた！

Video & BGM Edit Labo 1か月前

13

□X投稿まとめ（2026/3/3）

力造作品スタッフチーム 2週間前

4

昨今の福祉サービスの性善説についての疑問：16～板橋区保健福祉オンブズマン制度申立書の入手先と記入例と次の一手…

TX-Chijin 3週間前

【わ音ン】#151ハスキーボイスの魅力_（T121）

わがまま娘 1か月前

ラッパー"Protofeeds"活動休止のお知らせ

protofeeds 7日前

1

YouTubeでHAAWKから著作権侵害の警告を受けた際の対処法（異議申し立ての実体験）

Rising Intelligence 2週間前

2

aaaaa

ひよっこ 2週間前

【第一審判決書 固定記録①】

HOOT | Animal Welfare NGO 2週間前

俺の記事が名誉棄損であると削除申請された

¥274

福地誠 3週間前

55

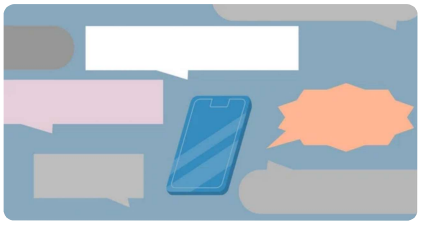

インターネット上の誹謗中傷書き込み削除依頼の手引き

Takanobu KITAGAWA 10日前

1

収益化できるYouTube向け音楽プラットフォーム比較（Epidemic Soundがおすすめ）

gono 1か月前

1

【自分用メモ】きりたん #sora2

えろばへろみ 8日前

『未管理著作物裁定制度』および『個人クリエイター等権利情報登録システム』に関してお知らせ

あんじー@黒羽あんじぇら 3週間前

【X（Twitter)凍結解除】今度は日本違法・有害情報相談センターに苦情を申請してみた

M 2週間前

2

12. 不正選挙2/8.2026へ疑いメモ　政党「減税日本・ゆうこく連合」

政党「減税日本・ゆうこく連合」非公認… 1か月前

5

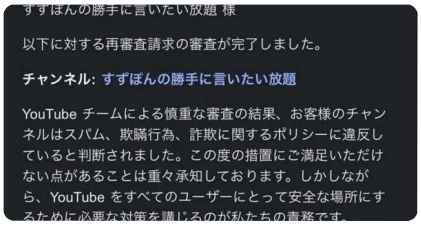

13万人登録のメインチャンネルが削除されました。

すずぽんの勝手に書きたい放題 13日前

45

【そのまま提出できる】証券取引等監視委員会（SESC）情報提供 完全ガイド

kortvaluta? 1か月前

2

裏話：ChatGPTに31回通報された話

はるちゃん 1か月前

4

マーチャントセンター回復

桑野一哉@北区王子のWebサポート 12日前

2026年2月13日（金）

日記猫 1か月前

自身の同棲経験をもとにサービス企画！カップル向け部屋探しアプリ『ぺやさがし』誕生秘話

株式会社CHINTAI 2年前

141

「人工知能・機械学習」講義資料
～推薦システムや生成AIを題材に～

【サンプルファイル付き】自分で資料作成AIを作る～「仕事で使うにはもう一歩だよな感」を最大限に無くす術～

RyoSuzuki 5か月前

108

「人工知能・機械学習」講義資料～推薦システムや生成AIを題材に～

masa_kazama 7か月前

59

「スポーツ新聞はおじさんだけのものではない！」ユーザーの3割以上がZ世代の阪神Vデイリー

メーカー勤務なら『python』を学ぶ意義は大きいという話

ノムオ 10か月前

1

noteプレミアム　note pro　よくある質問・noteの使い方　プライバシー　クリエイターへのお問い合わせ　フィードバック　ご利用規約　通常ポイント利用特約　加盟店規約　資金決済法に基づく表示　特商法表記　投資情報の免責事項