1=F (C) 梁祝 随想曲

2/4 4/4 (混声合唱)

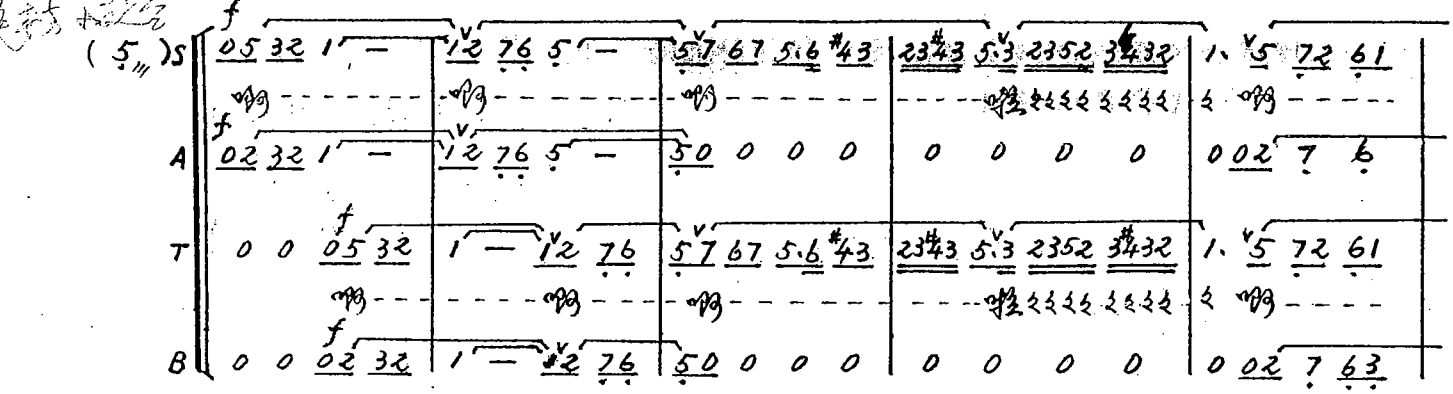

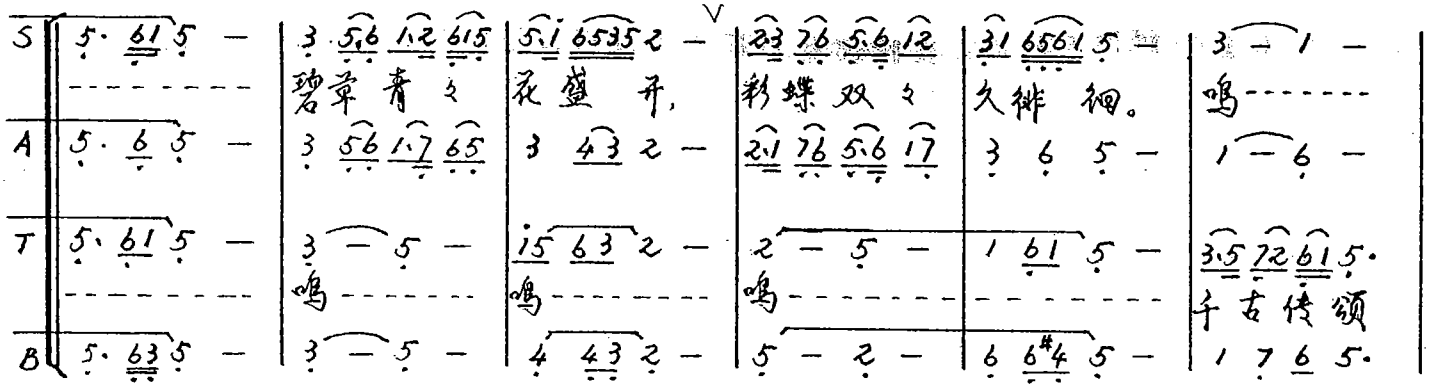

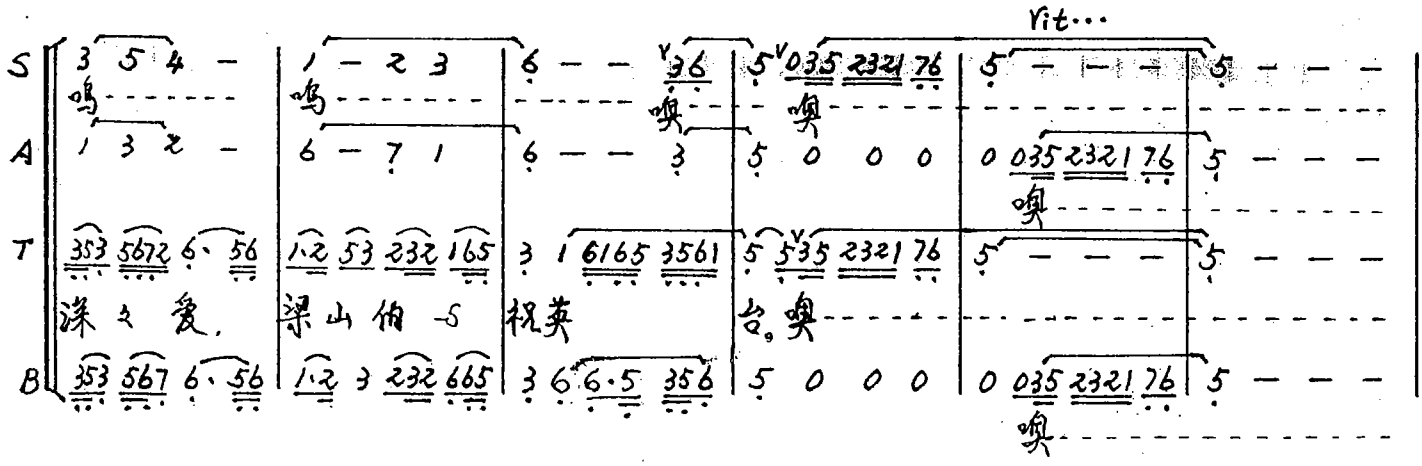

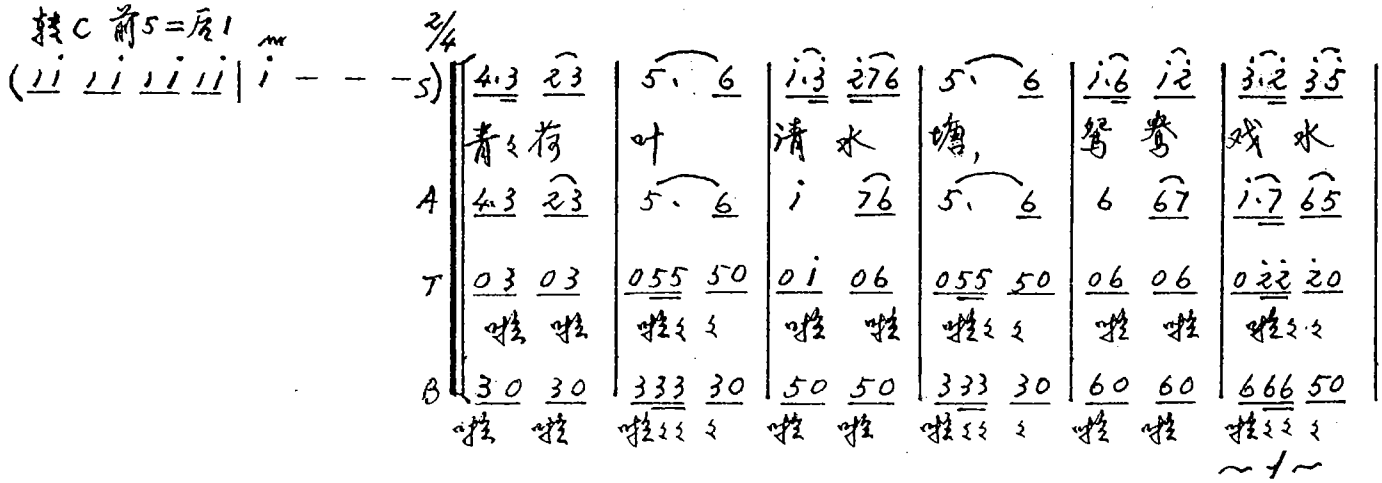

S 2321 65 | i. 6 | i.6 i2 | 3.2 35 | 6156 76 | 5 5(i | 6165 3523 | 50 50)
成时又成 双。 山青 水秀 好呀好风 光。
A 66 65 | i. 6 | 6 67 | i.7 65 | 65 76 | 5 50
T 06 05 | 0ii i0 | 06 06 | 022 20 | 01 01 | 055 50
哟 哟 哟 哟 哟 哟 哟 哟
B 60 60 | 555 50 | 30 30 | 555 50 | 30 30 | 222 50
哟 哟 哟 哟 哟 哟 哟 哟

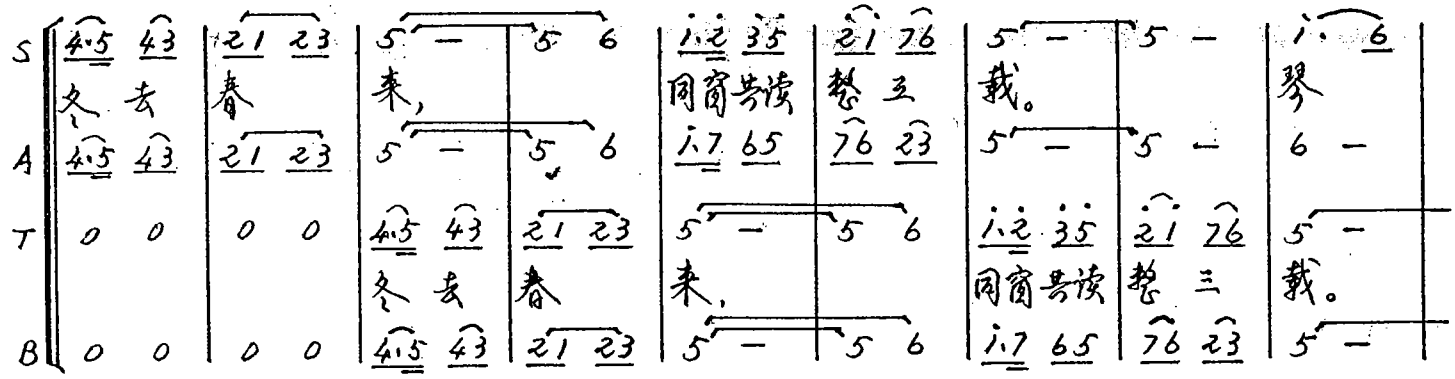
S 45 43 | 21 23 | 5 — 5 6 | i.2 35 | 21 76 | 5 — 5 — | i. 6
冬去 春 来, 同窗共读 整三 载。 琴
A 45 43 | 21 23 | 5 — 5 6 | i.7 65 | 76 23 | 5 — 5 — | 6 —
T 0 0 | 0 0 | 45 43 | 21 23 | 5 — 5 6 | i.2 35 | 21 76 | 5 —
冬去 春 来, 同窗共读 整三 载。
B 0 0 | 0 0 | 45 43 | 21 23 | 5 — 5 6 | i.7 65 | 76 23 | 5 —

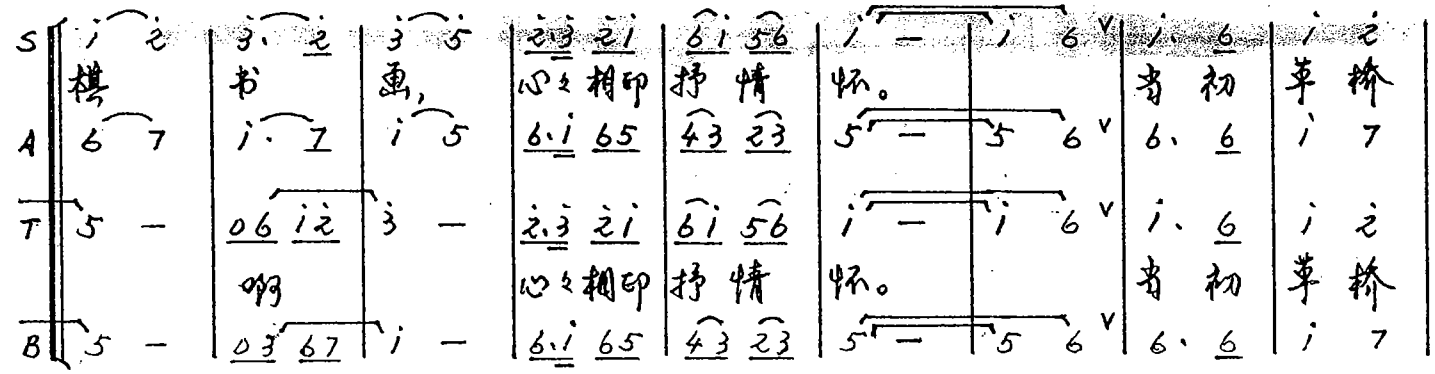
S i 2 | 3. 2 | 3 5 | 23 21 | 61 56 | i — i 6 | i. 6 | i 2
模 书 画, 心心相印 抒情 怀。 当初 苹桥
A 6 7 | i. 7 | i 5 | 6.1 65 | 43 23 | 5 — 5 6 | 6. 6 | i 7
T 5 — | 06 i2 | 3 — | 23 21 | 61 56 | i — i 6 | i. 6 | i 2
呀 心心相印 抒情 怀。 当初 苹桥
B 5 — | 03 67 | i — | 6.1 65 | 43 23 | 5 — 5 6 | 6. 6 | i 7

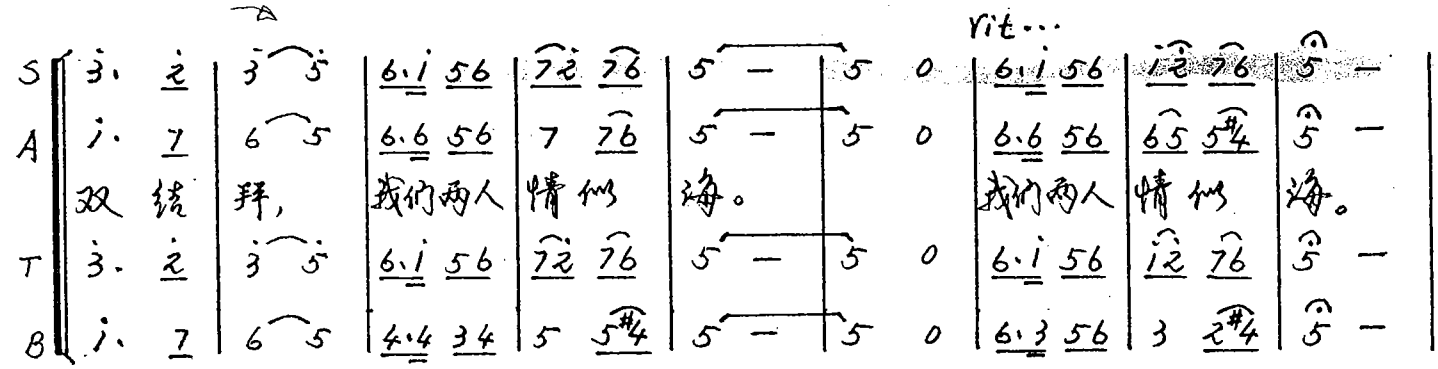
rit…
S 3. 2 | 3 5 | 6.1 56 | 72 76 | 5 — 5 0 | 6.1 56 | 12 76 | 5 —
A i. 7 | 6 5 | 6.6 56 | 7 76 | 5 — 5 0 | 6.6 56 | 65 5#4 | 5 —
双结 拜, 我们两人 情似 海。 我们两人 情似 海。
T 3. 2 | 3 5 | 6.1 56 | 72 76 | 5 — 5 0 | 6.1 56 | 12 76 | 5 —
B i. 7 | 6 5 | 4.4 34 | 5 5#4 | 5 — 5 0 | 6.3 56 | 3 2#4 | 5 —

转1=F 慢而流畅

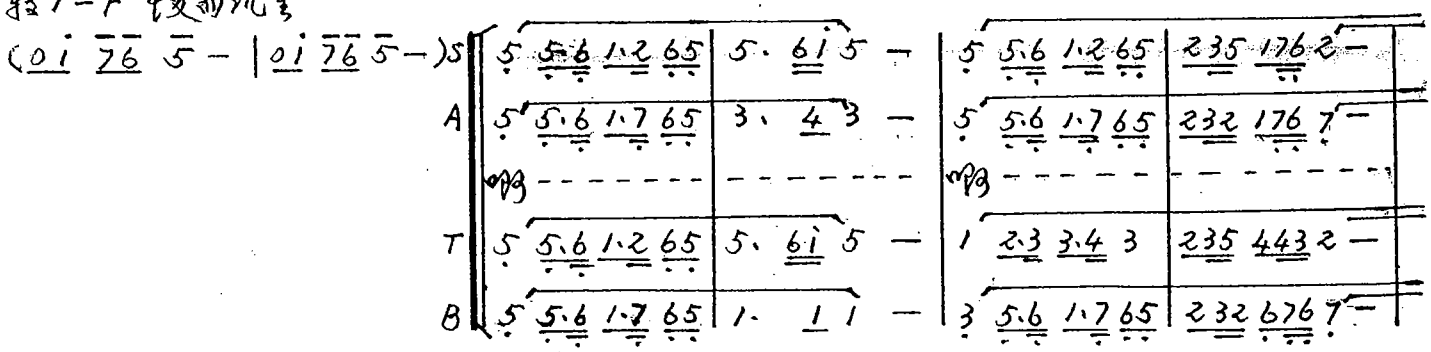
(0i 76 5 — | 0i 76 5 —)S 5 5.6 1.2 65 | 5. 61 5 — | 5 5.6 1.2 65 | 235 176 2 —
A 5 5.6 1.7 65 | 3. 4 3 — | 5 5.6 1.7 65 | 232 176 7 —
哟 哟
T 5 5.6 1.2 65 | 5. 61 5 — | 1 23 34 3 | 235 443 2 —
B 5 5.6 1.7 65 | 1. 1 1 — | 3 5.6 1.7 65 | 232 676 7 —

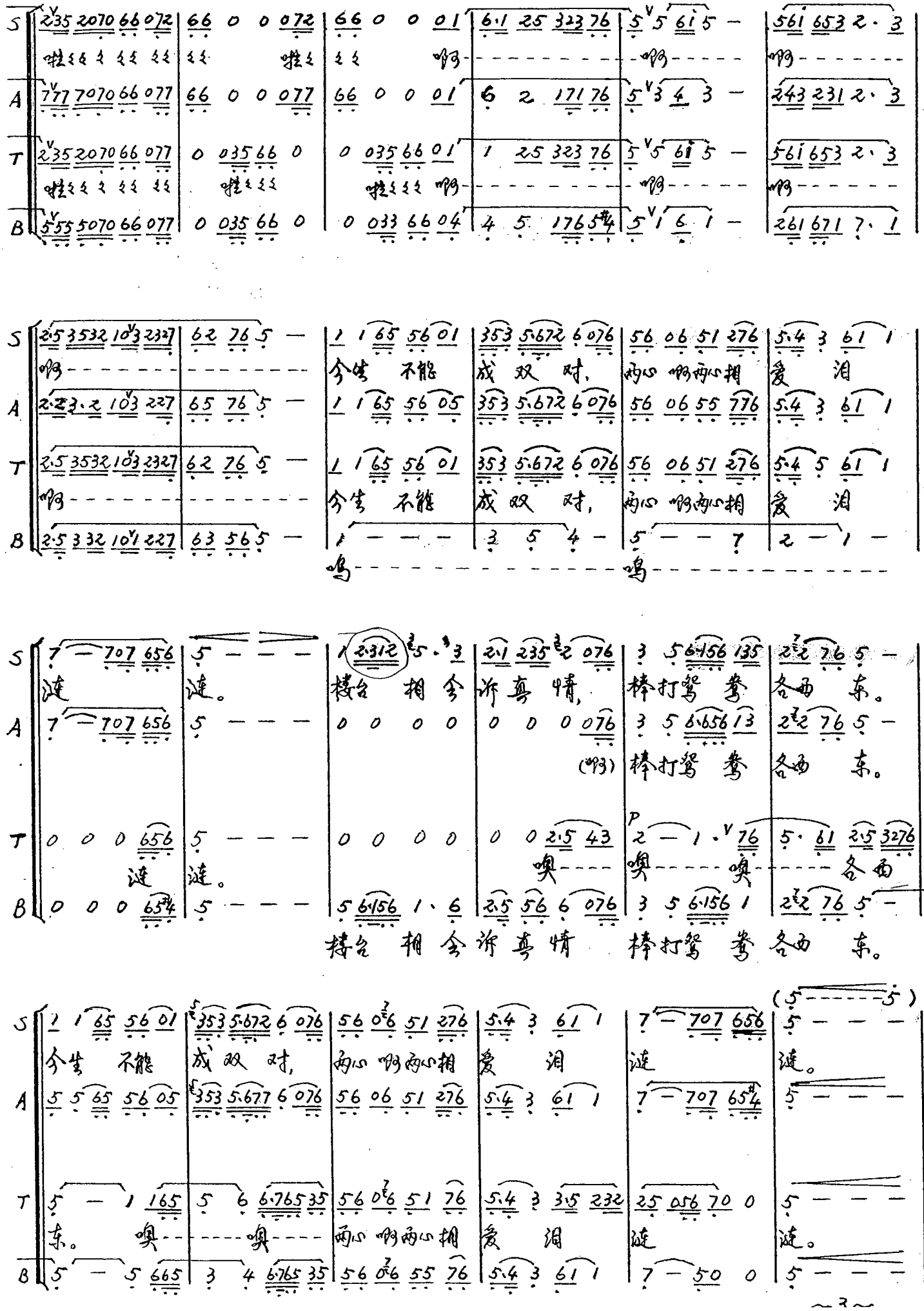

S 2 35 2070 66 072 | 66 0 0 072 | 66 0 0 01 | 6·1 25 323 76 | 5 5 61 5 — | 561 653 2·3
啦 ⸗⸗ ⸗ ⸗⸗ ⸗⸗ | ⸗⸗ 啦⸗ | ⸗⸗ 啊 - - - - - - - - - - | 啊 - - - - - | 啊 - - - - - - -
A 777 7070 66 077 | 66 0 0 077 | 66 0 0 01 | 6 2 171 76 | 5 3 4 3 — | 243 231 2·3
T 2 35 2070 66 077 | 0 035 66 0 | 0 035 66 01 | 1 25 323 76 | 5 5 61 5 — | 561 653 2·3
啦 ⸗⸗ ⸗ ⸗⸗ ⸗⸗ | 啦⸗⸗⸗ | 啦⸗⸗⸗ 啊 - - - - - - - - - - | 啊 - - - - - | 啊 - - - - - -
B 5 55 5070 66 077 | 0 035 66 0 | 0 033 66 04 | 4 5 176 5#4 | 5 1 6 1 — | 261 671 7·1

S 2·5 3532 10 3 2327 | 62 76 5 — | 1 1 65 56 01 | 353 5·672 6 076 | 56 06 51 276 | 5·4 3 61 1
啊 - - - - - - - - - - - - - - - | 今生 不能 | 成 双 对, | 两心 啊两心相 | 爱 泪
A 2·2 3·2 10 3 227 | 65 76 5 — | 1 1 65 56 05 | 353 5·672 6 076 | 56 06 55 776 | 5·4 3 61 1
T 2·5 3532 10 3 2327 | 62 76 5 — | 1 1 65 56 01 | 353 5·672 6 076 | 56 06 51 276 | 5·4 5 61 1
啊 - - - - - - - - - - - - - - - | 今生 不能 | 成 双 对, | 两心 啊两心相 | 爱 泪
B 2·5 3 32 10 1 227 | 63 56 5 — | 1 — — — | 3 5 4 — | 5 — — 7 | 2 — 1 —
呜 - | 呜 - - - - - - - - - - - - - - -

S 7 — 707 656 | 5 — — — | 1 2·312 5·3 | 2·1 235 2 076 | 3 5 6·156 135 | 2 2 76 5 —
涟 | 涟。 | 楼台 相 会 | 诉 真 情, | 棒打鸳 鸯 | 各西 东。
A 7 — 707 656 | 5 — — — | 0 0 0 0 | 0 0 0 076 | 3 5 6·656 13 | 2 2 76 5 —
(啊) | 棒打鸳 鸯 | 各西 东。
T 0 0 0 656 | 5 — — — | 0 0 0 0 | 0 0 2·5 43 | P 2 — 1·76 | 5·61 2·5 3276
涟 | 涟。 | 噢 - - - - | 噢 - - - - 噢 - - - - - | 各西
B 0 0 0 65#4 | 5 — — — | 5 6·156 1·6 | 2·5 56 6 076 | 3 5 6·156 1 | 2 2 76 5 —
楼台 相 会 诉 真 情 棒打鸳 鸯 各西 东。

S 1 1 65 56 01 | 353 5·672 6 076 | 56 0 6 51 276 | 5·4 3 61 1 | 7 — 707 656 | (5 - - - - - - 5) 5 — — —
今生 不能 | 成 双 对, | 两心 啊两心相 | 爱 泪 | 涟 | 涟。
A 5 5 65 56 05 | 353 5·677 6 076 | 56 06 51 276 | 5·4 3 61 1 | 7 — 707 65#4 | 5 — — —
T 5 — 1 165 | 5 6 6·765 35 | 56 0 6 51 76 | 5·4 3 3·5 232 | 25 056 70 0 | 5 — — —
东。 噢 - - - - - - 噢 - - - - | 两心 啊两心相 | 爱 泪 | 涟 | 涟。
B 5 — 5 665 | 3 4 6·765 35 | 56 0 6 55 76 | 5·4 3 61 1 | 7 — 50 0 | 5 — — —

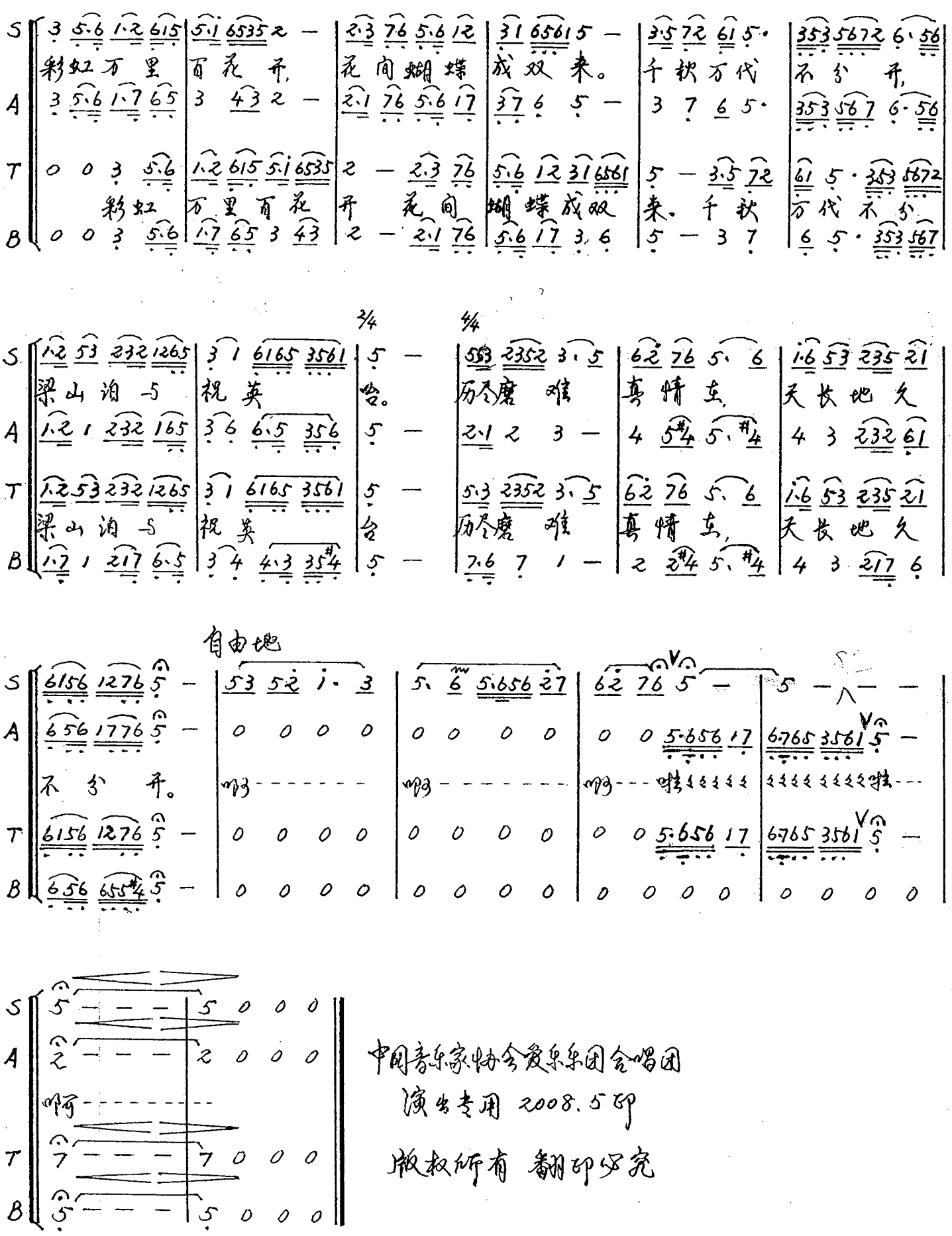
S
彩虹万里 百花开，花间蝴蝶成双来。千秋万代不分开，
A
T
彩虹 万里百花开 花间 蝴蝶成双 来。千秋 万代不分
B
梁山泊 -5 祝英 台。 历尽磨难 真情在， 天长地久
梁山泊 -5 祝英 台 历尽磨难 真情在， 天长地久
2/4
4/4
自由地
啊
啊
啊
中国音乐家协会爱乐乐团合唱团
演出专用 2008.5印
版权所有 翻印必究