# Compte rendu pédagogique

## Réunion N°1

*PFE – Assistance AMOA – TALBAGO – Sécurité Cloud*

## Résumé du document

Ce document présente les éléments clés issus de la réunion de lancement du PFE, notamment l'organisation du projet, la répartition des rôles, les livrables attendus et les premières échéances. Il pose les bases méthodologiques du travail à mener autour de la sécurité des systèmes d'information et du processus d'appel d'offres.

## Propriétés du document

| | |
|---|---|
| **CLASSIFICATION DU DOCUMENT** | Interne |
| **REFERENCE DU DOCUMENT** | PFE-SSI-RP1-2026-02-04 |
| **DATE D'EMISSION DU DOCUMENT** | 04/02/2026 |
| **VERSION DU DOCUMENT** | V1.0.0 |
| **AUTEURS** | KHACHIA ERRAHMAN El Hassan |
| **PROPRIETAIRE DU DOCUMENT** | AMU |

**Tableau 1 – Propriété du document**



Ce document est la propriété d'Aix-Marseille et ne peut être reproduit ou communiqué à des tiers sans autorisation.

## Historique des révisions

| Version | Date | Auteur | Résumé des modifications |
|---|---|---|---|
| **V1.0.0** | 03/02/2026 | KHACHIA ERRAHMAN El Hassan | Création du compte rendu |
| **V1.1.0** | 04/02/2026 | AMSAF Rim, BENHAMED Aymane GONOU Boubacar, HANAI Zakaria | Relecture et correction du document |

Tableau 2 - Historique des révisions

## Distribution

| Nom | Fonction |
|---|---|
| **Mr. Roland AGOPIAN** | Encadrant du PFE |

Tableau 3 - Distribution

## Approbation

| Nom | Fonction | Signature | Date |
|---|---|---|---|
| AMSAF Rim | Membre du groupe PFE | Validé | 04/02/2026 |
| BENHAMED Ayman | Membre du groupe PFE | Validé | 04/02/2026 |
| GOUNOU Boubacar | Membre du groupe PFE | Validé | 04/02/2026 |
| HANAI Zakaria | Membre du groupe PFE | Validé | 04/02/2026 |

Tableau 4 - Approbation


Ce document est la propriété d'Aix-Marseille et ne peut être reproduit ou communiqué à des tiers sans autorisation.

# Table des matières

Résumé du document ..... 1
Propriétés du document ..... 1
Historique des révisions ..... 2
Distribution ..... 2
Approbation ..... 2
Introduction ..... 4
1. Coordination et pilotage ..... 4
2. Déroulement de la séance ..... 4
2.1. Organisation générale du PFE ..... 5
2.2. Organisation des réunions et suivi ..... 5
2.3. Travail pour la prochaine Réunion ..... 6
2.4. Livrables et échéances ..... 6
3. Décisions prises ..... 6
4. Prochaines échéances ..... 7
5. Tableau de suivi des tâches (extrait) ..... 7
Conclusion ..... 8



Ce document est la propriété d'Aix-Marseille et ne peut être reproduit ou communiqué à des tiers sans autorisation.

# Introduction

Ce compte rendu a pour objectif de conserver une trace claire et synthétique de la réunion de démarrage du PFE, encadré par M. Roland Agopian.
Il permet de formaliser les premiers échanges entre l'encadrant et les étudiants, de préciser le cadre du projet, les consignes générales, les responsabilités attendues ainsi que les premières échéances.

**Ordre du jour :**

- Présentation générale du projet et de ses objectifs
- Organisation du projet (méthodologie, livrables attendus, outils de travail)
- Fonctionnement des réunions de suivi
- Désignation d'un chef de groupe
- Prochaines étapes et travaux à préparer pour la séance suivante

# 1. Coordination et pilotage

Cette première réunion avait pour objectif de poser le cadre général du projet et d'en présenter l'organisation globale. Elle a permis de définir les grandes phases du projet, les modalités de suivi ainsi que les principales échéances.

Le pilotage du projet reposera sur des réunions pédagogiques organisées de manière hebdomadaire, généralement le mardi, afin d'assurer un suivi régulier de l'avancement et la validation progressive des travaux réalisés.

Chaque réunion donnera lieu à la rédaction d'un compte rendu, permettant de formaliser les échanges et les décisions prises. Un document de suivi d'activités sera également utilisé afin d'assurer un pilotage continu du projet.

# 2. Déroulement de la séance

**Réunion dirigée par** : Mr AGOPIAN Roland, encadrant du PFE.

**Participants** :

- AMSAF Rim : Membre de groupe
- BENAHMED Aymane : Membre de groupe
- GOUNOU Boubacar : Chef de projet
- HANAI Zakaria : Suppléant
- KHACHIA ERRAHMAN El Hassan : Membre de groupe


Ce document est la propriété d'Aix-Marseille et ne peut être reproduit ou communiqué à des tiers sans autorisation.

## 2.1. Organisation générale du PFE

Ce projet de fin d'études est organisé autour de deux phases distinctes, correspondant à deux rôles complémentaires exercés par les étudiants tout au long du projet.

- **Phase AMOA (Assistance à Maîtrise d'Ouvrage) :**

  La première phase, qui se déroule **jusqu'au 24 février**, est dédiée à la formalisation du besoin en matière de sécurité des systèmes d'information. Cette phase consiste à analyser le contexte de l'organisation, à identifier les enjeux de sécurité et à définir les objectifs à atteindre.

  Elle aboutit à la rédaction d'un cahier des charges de consultation, décrivant de manière formalisée l'ensemble des prestations attendues, les exigences de sécurité, les contraintes organisationnelles ainsi que les livrables attendus.

- **Phase MOE (Maîtrise d'Œuvre) :**

  La seconde phase, qui débute **à partir du 25 février**, porte sur la réponse au cahier de charge.

  Elle consiste à proposer une démarche structurée permettant de répondre aux exigences exprimées, à définir les solutions techniques adaptées et à mettre en œuvre des mesures de sécurité cohérentes avec le besoin initial.

  Cette phase inclut notamment la définition de bonnes pratiques de sécurité, l'élaboration d'une politique de sécurité, ainsi que la mise en place d'une maquette d'infrastructure, illustrant les mécanismes de sécurisation retenus et les contrôles associés**.**

## 2.2. Organisation des réunions et suivi

Le suivi du projet est assuré par des réunions pédagogiques régulières. À l'issue de chaque réunion, deux comptes rendus distincts devront être rédigés et remis dans un délai de 48 heures ouvrées :

- Un compte rendu pédagogique, destiné au suivi académique du projet ;
- Un compte rendu client, visant à formaliser les échanges, les décisions prises et les actions à entreprendre.

Une organisation par rotation sera mise en place afin que chaque membre du groupe rédige au minimum deux comptes rendus sur l'ensemble de la période du PFE.

Les réunions se tiendront de manière hebdomadaire, le mardi, sur des créneaux de deux heures, en alternance avec un second groupe de PFE (9h–11h / 11h–13h).



Ce document est la propriété d'Aix-Marseille et ne peut être reproduit ou communiqué à des tiers sans autorisation.

### 2.3. Travail pour la prochaine Réunion

À l'issue de la réunion, l'encadrant a précisé les travaux attendus pour la séance suivante :

- Préparer deux présentations pour la prochaine réunion :

**Présentation 1 – Appels d'offres et marché public français :**

- Présentation des différents types d'offres
- Explication du fonctionnement des appels d'offres dans le marché français
- Analyse des différents canevas existants d'appels d'offre

**Présentation 2 – Sécurité du cloud :**

- Présentation de Cloud Security Alliance
- Analyse de ce qu'elle apporte en matière de sécurité du cloud

- Préparation de l'interview client :

  - Préparer une liste de questions pour définir le besoin et rédiger le cahier des charges

### 2.4. Livrables et échéances

Le projet donne lieu à la production de plusieurs livrables, répartis sur l'ensemble des deux phases. Les livrables attendus portent principalement sur la formalisation du besoin, la réponse opérationnelle ainsi que le suivi du projet.

- La date limite globale de remise des livrables est fixée au **20 mars**.
- Une pré-soutenance est prévue le **vendredi 20 mars au matin**.

## 3. Décisions prises

| Désignation | Responsable | Échéance |
|---|---|---|
| Chef de Projet | GOUNOU Boubacar | - |
| Responsable suppléant | HANAI Zakaria | - |
| Préparation du compte rendu Pédagogique | KHACHIA ERRAHMAN El Hassan | 04/02/2026 |
| Préparation du compte rendu Clientèle | Zakaria HANAI | 04/02/2026 |



Ce document est la propriété d'Aix-Marseille et ne peut être reproduit ou communiqué à des tiers sans autorisation.

## 4. Prochaines échéances

| Échéance | Date | Description |
|---|---|---|
| Fin de la phase AMOA | 24 février | Clôture de la phase de formalisation du besoin et du cahier des charges |
| Démarrage phase MOE | 25 février | Début de la phase de réponse opérationnelle au cahier des charges |
| Remise des livrables | 20 mars | Date limite globale de remise des livrables |
| Pré-soutenance | 20 mars (matin) | Présentation intermédiaire de l'avancement du projet |
| Soutenances | Après le 20 mars | Soutenances finales (présence de l'encadrant susceptible d'être limitée |

## 5. Tableau de suivi des tâches (extrait)

**DIAGRAMME DE GANTT FINAL**

**Sécurité des systèmes d'informations**

**Membres du projet :** Rim AMSAF, Boubacar GOUNOU, Aymane BENAHMED, El hassan KHACHIA ERRAHMAN

**Encadrant :** Roland AGOPIAN

Début du projet : mar, 2/3/2026

Semaine d'affichage : 1

| TÂCHE | ATTRIBUÉE À | AVANCEMENT | DÉBUT | FIN |
|---|---|---|---|---|
| **Semaine du 03/02/2026** | | | | |
| Première réunion avec le client | TOUS | 100% | 3/2/26 | 3/2/26 |
| Désignation du chef de projet et du responsable suppléant | TOUS | 100% | 3/2/26 | 3/2/26 |
| Répartition des rôles et des responsabilités au sein de l'équipe | Boubacar | 100% | 3/2/26 | 3/2/26 |
| Préparation du premier compte rendu pédagogique | Hassan | 100% | 4/2/26 | 4/2/26 |
| Préparation du premier compte rendu clientèle | Zakaria | 100% | 4/2/26 | 4/2/26 |
| Recherche d'informations sur la Cloud Security Alliance | TOUS | 100% | 5/2/26 | 7/2/26 |
| Recherche sur les appels d'offres et le marché public français | TOUS | 30% | 5/2/26 | 7/2/26 |
| Recherche de modèles et d'exemples de marchés publics | TOUS | 30% | 5/2/26 | 7/2/26 |
| Synthèse et résumé des informations collectées | TOUS | 0% | 7/2/26 | 7/2/26 |
| Préparation des supports de présentation | TOUS | 0% | 8/2/26 | 8/2/26 |
| Préparation de la présentation orale | TOUS | 0% | 8/2/26 | 9/2/26 |

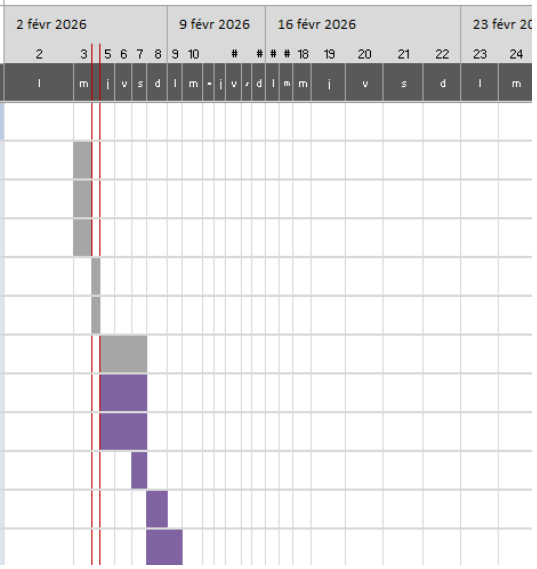




Ce document est la propriété d'Aix-Marseille et ne peut être reproduit ou communiqué à des tiers sans autorisation.

# Conclusion

Au cours de cette première réunion, le cadre général du projet a été présenté et les objectifs principaux ont été clarifiés. Les échanges ont permis de préciser l'organisation du projet en deux phases, la logique de travail attendue ainsi que les livrables à produire, notamment le cahier des charges de consultation en lien avec la sécurité des systèmes d'information.

Les indications méthodologiques fournies par l'encadrant ont permis de mieux appréhender les attentes du projet et de poser les bases nécessaires au démarrage de la phase de formalisation du besoin. Les prochaines réunions permettront d'approfondir ces travaux et de structurer progressivement les livrables attendus



Ce document est la propriété d'Aix-Marseille et ne peut être reproduit ou communiqué à des tiers sans autorisation.