Compte rendu pédagogique

Réunion N°2

PFE – Assistance AMOA SSI – TALBAGO – Sécurité Cloud

Résumé du document

Ce document présente les principaux éléments issus de la deuxième réunion pédagogique du projet de fin d'études. Cette réunion s'inscrit dans la continuité des travaux de cadrage du projet et du suivi de son avancement.

Propriétés du document

CLASSIFICATION DU DOCUMENT	Interne
REFERENCE DU DOCUMENT	PFE-SSI-R2-2026-02-11
DATE D'EMISSION DU DOCUMENT	11/02/2026
VERSION DU DOCUMENT	V1.0.0
AUTEURS	AMSAF Rim
PROPRIETAIRE DU DOCUMENT	AMU

Tableau 1 – Propriété du document

Ce document est la propriété d'Aix-Marseille et ne peut être reproduit ou communiqué à des tiers sans autorisation.

Historique des révisions

Version	Date	Auteur	Résumé des modifications
V1.0.0	11/02/2026	AMSAF Rim	Création du compte rendu
V1.1.0	11/02/2026	El Hassan KHACHIA ERRAHMAN, BENHAMED Aymane GONOU Boubacar, HANAI Zakaria	Relecture et correction du document

Tableau 2 - Historique des révisions

Distribution

Nom	Fonction
Mr. Roland AGOPIAN	Encadrant du PFE

Tableau 3 - Distribution

Approbation

Nom	Fonction	Signature	Date
El Hassan KHACHIA ERRAHMAN	Membre du groupe PFE	Validé	11/02/2026
BENHAMED Ayman	Membre du groupe PFE	Validé	11/02/2026
GOUNOU Boubacar	Membre du groupe PFE	Validé	11/02/2026
HANAI Zakaria	Membre du groupe PFE	Validé	11/02/2026

Tableau 4 - Approbation

Ce document est la propriété d'Aix-Marseille et ne peut être reproduit ou communiqué à des tiers sans autorisation.

Table des matières

Résumé du document 1
Propriétés du document 1
Historique des révisions 2
Distribution 2
Approbation 2
Introduction 4
1. Coordination et pilotage 4
2. Déroulement de la séance 4
2.1. Présentations réalisées par l'équipe 5
2.2. Remarques et apports de l'encadrant 5
2.3. Travail pour la prochaine Réunion 5
2.4. Livrables et échéances 6
3. Décisions prises 6
4. Prochaines échéances 6
5. Difficultés rencontrées 7
6. Tableau de suivi des tâches (extrait) 8
Conclusion 8

Ce document est la propriété d'Aix-Marseille et ne peut être reproduit ou communiqué à des tiers sans autorisation.

Introduction

Cette deuxième réunion pédagogique avait pour objectif de poursuivre le cadrage du projet et d'apporter des éléments de compréhension nécessaires à la suite des travaux. La séance a été marquée par des présentations réalisées par l'équipe, suivies d'échanges avec l'encadrant. Des précisions ont également été apportées concernant les livrables attendus ainsi que des retours sur les comptes rendus rédigés à l'issue de la première réunion.

Ordre du jour :

- Présentation sur la Cloud Security Alliance
- Présentation sur les appels d'offres dans le marché public français
- Échanges, questions et retours de l'encadrant sur les présentations
- Retours de l'encadrant sur les comptes rendus de la réunion 1 (client et pédagogique)
- Précisions sur les différents livrables attendus dans le cadre du projet

1. Coordination et pilotage

Chef de projet : Boubacar GOUNOU
Rôle assuré lors de cette réunion :

- Organisation des présentations réalisées par l'équipe
- Suivi des échanges avec l'encadrant durant la séance
- Coordination de la prise de notes pour la rédaction du compte rendu

2. Déroulement de la séance

Réunion dirigée par : Mr AGOPIAN Roland, encadrant du PFE.

Participants :

- AMSAF Rim : Membre de groupe
- BENAHMED Aymane: Membre de groupe
- GOUNOU Boubacar : Chef de projet
- HANAI Zakaria : Suppléant
- KHACHIA ERRAHMAN El Hassan: Membre de groupe

Ce document est la propriété d'Aix-Marseille et ne peut être reproduit ou communiqué à des tiers sans autorisation.

2.1. Présentations réalisées par l'équipe

La séance a débuté par une présentation consacrée à la Cloud Security Alliance (CSA) et aux enjeux de la sécurité du cloud. Cette présentation a permis d'introduire le contexte de l'adoption du cloud, les risques associés, le modèle de responsabilité partagée ainsi que le rôle de la CSA et de ses principaux référentiels, notamment la Cloud Controls Matrix (CCM) et le CAIQ.

Une seconde présentation a ensuite porté sur les appels d'offres dans le marché public français. Celle-ci a permis d'expliquer le rôle des appels d'offres, les différentes procédures existantes, leur déroulement, ainsi que les documents clés du Dossier de Consultation des Entreprises (DCE) et les spécificités des marchés IT et cybersécurité.

Ces deux présentations ont été suivies d'échanges avec l'encadrant, qui ont permis d'apporter des compléments et des clarifications sur les sujets abordés.

2.2. Remarques et apports de l'encadrant

À l'issue des présentations, l'encadrant a formulé plusieurs retours et compléments.

Concernant la présentation sur les appels d'offres dans le marché public français, celle-ci a été jugée claire et complète, sans remarques particulières.

Concernant la présentation sur la Cloud Security Alliance, l'encadrant a invité l'équipe à approfondir l'étude des outils proposés par la CSA, notamment la Cloud Controls Matrix (CCM), le questionnaire CAIQ ainsi que les guides de bonnes pratiques. Il a été précisé que ces éléments seront utiles pour la préparation des entretiens et la rédaction du cahier des charges.

2.3. Travail pour la prochaine Réunion

À l'issue de la réunion, l'encadrant a précisé les travaux attendus pour la séance suivante :

- Préparer deux présentations pour la prochaine réunion :

Présentation 1 – Contrôles de sécurité Cloud :

- Étude des contrôles de sécurité proposés par les fournisseurs Cloud (AWS et Azure)
- Identification des mesures de sécurité organisationnelles complémentaires
- Mise en lien de ces éléments avec les contrôles de la Cloud Security Alliance

Présentation 2 – Stratégie de sécurité Cloud :

- Compréhension des principes d'une stratégie de sécurité Cloud
- Identification des éléments nécessaires à la définition d'une politique de sécurité Cloud

En complément, l'équipe poursuivra ses recherches afin de consolider sa compréhension du contexte du projet et de préparer la suite des travaux liés au cahier des charges de consultation.

Ce document est la propriété d'Aix-Marseille et ne peut être reproduit ou communiqué à des tiers sans autorisation.

2.4. Livrables et échéances

Le projet donne lieu à la production de plusieurs livrables répartis sur les deux phases du PFE. Les principales échéances sont les suivantes :

- Fin de la phase AMOA : **24 février**
- Envoi de l'ordre du jour avant chaque réunion (au moins **48h** à l'avance)
- Date limite globale de remise des livrables : **20 mars**
- Pré-soutenance : vendredi **20 mars** au matin.
- Soutenance finale : prévue les **30**, **31** mars ou le **1er** avril (date à confirmer).

3. Décisions prises

Désignation	Responsable	Échéance
Préparation du deuxième compte rendu pédagogique	Equipe projet	Prochaine réunion
Préparation du deuxième compte rendu client	Equipe projet	Prochaine réunion
Préparation de la présentation sur les stratégies de sécurité Cloud	Equipe projet	Prochaine réunion
Approfondissement des outils de la Cloud Security Alliance (CCM, CAIQ, guides)	Equipe projet	Prochaine réunion
Poursuite des travaux de compréhension du besoin en vue de la rédaction du cahier des charges	Equipe projet	Phase AMOA

4. Prochaines échéances

Ce document est la propriété d'Aix-Marseille et ne peut être reproduit ou communiqué à des tiers sans autorisation.

Échéance	Date	Description
Envoi de l'ordre du jour avant chaque réunion	48h avant chaque réunion	Préparer et transmettre l'ordre du jour à l'encadrant en amont de chaque séance de suivi
Fin de la phase AMOA	24 février	Clôture de la phase de formalisation du besoin et du cahier des charges
Démarrage phase MOE	25 février	Début de la phase de réponse opérationnelle au cahier des charges
Remise des livrables	20 mars	Date limite globale de remise des livrables
Pré-soutenance	20 mars (matin)	Présentation intermédiaire de l'avancement du projet
Soutenances	30, 31 ou 1er avril (date à confirmer)	Soutenances finales (présence de l'encadrant susceptible d'être limitée

5. Difficultés rencontrées

Cette deuxième réunion a également permis à l'équipe de mieux s'approprier les objectifs du projet. Les premières étapes pouvaient initialement paraître encore abstraites, mais la préparation et la réalisation des présentations ont contribué à approfondir la compréhension des enjeux et à mieux faire le lien entre les notions étudiées et les travaux à mener. L'équipe dispose désormais d'une vision plus claire de la suite du projet et des prochaines étapes à engager.

Ce document est la propriété d'Aix-Marseille et ne peut être reproduit ou communiqué à des tiers sans autorisation.

6. Tableau de suivi des tâches (extrait)

Diagramme de GANTT

Sécurité des systèmes d'informations

Membres du projet : Rim AMSAF, Boubacar GOUNOU, Aymane BENAHMED, El hassan KHACHIA ERRAHMAN

Encadrant : Roland AGOPIAN

Début du projet : mar., 2/3/2026

Semaine d'affichage : 1

TÂCHE	ATTRIBUÉE À	AVANCEMENT	DÉBUT	FIN
Semaine du 08/02/2026				
Réunion de groupe pour faire une simulation de présentation	TOUS	100%	9/2/26	9/2/26
Deuxième réunion avec le client	TOUS	100%	10/2/26	10/2/26
Préparation du deuxième compte rendu Pédagogique	Rim	100%	10/2/26	10/2/26
Préparation du deuxième compte rendu Client	Boubacar	100%	11/2/26	11/2/26
Relecture et correction des comptes rendus avant livraison	TOUS	100%	11/2/26	11/2/26
Préparation des plans des prochaines présentations	TOUS	100%	11/2/26	10/10/25
Réunion d'équipe pour discuter des livrables à produire	TOUS	0%	12/2/26	12/2/26
Répartition des tâches au sein du groupe pour la suite du projet	Boubacar	0%	12/2/26	12/2/26

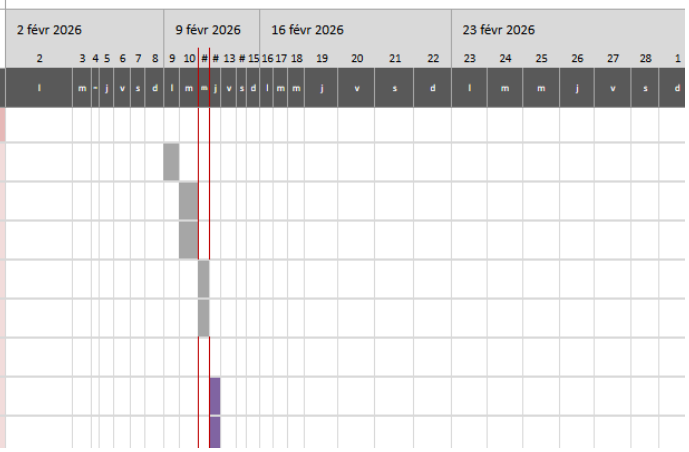

Conclusion

Au cours de cette deuxième réunion, l'équipe a présenté ses premières recherches sur la Cloud Security Alliance et sur les appels d'offres dans le marché public français. Les échanges avec l'encadrant ont permis d'apporter des compléments et des clarifications sur ces sujets, ainsi que de formuler des retours sur les premiers comptes rendus produits. La séance a également contribué à préciser les attentes relatives aux livrables et à orienter la poursuite des travaux nécessaires à la phase de formalisation du besoin.

Ce document est la propriété d'Aix-Marseille et ne peut être reproduit ou communiqué à des tiers sans autorisation.