+62 853 9380 8966 ~ws
Hari ini Pukul 08.45

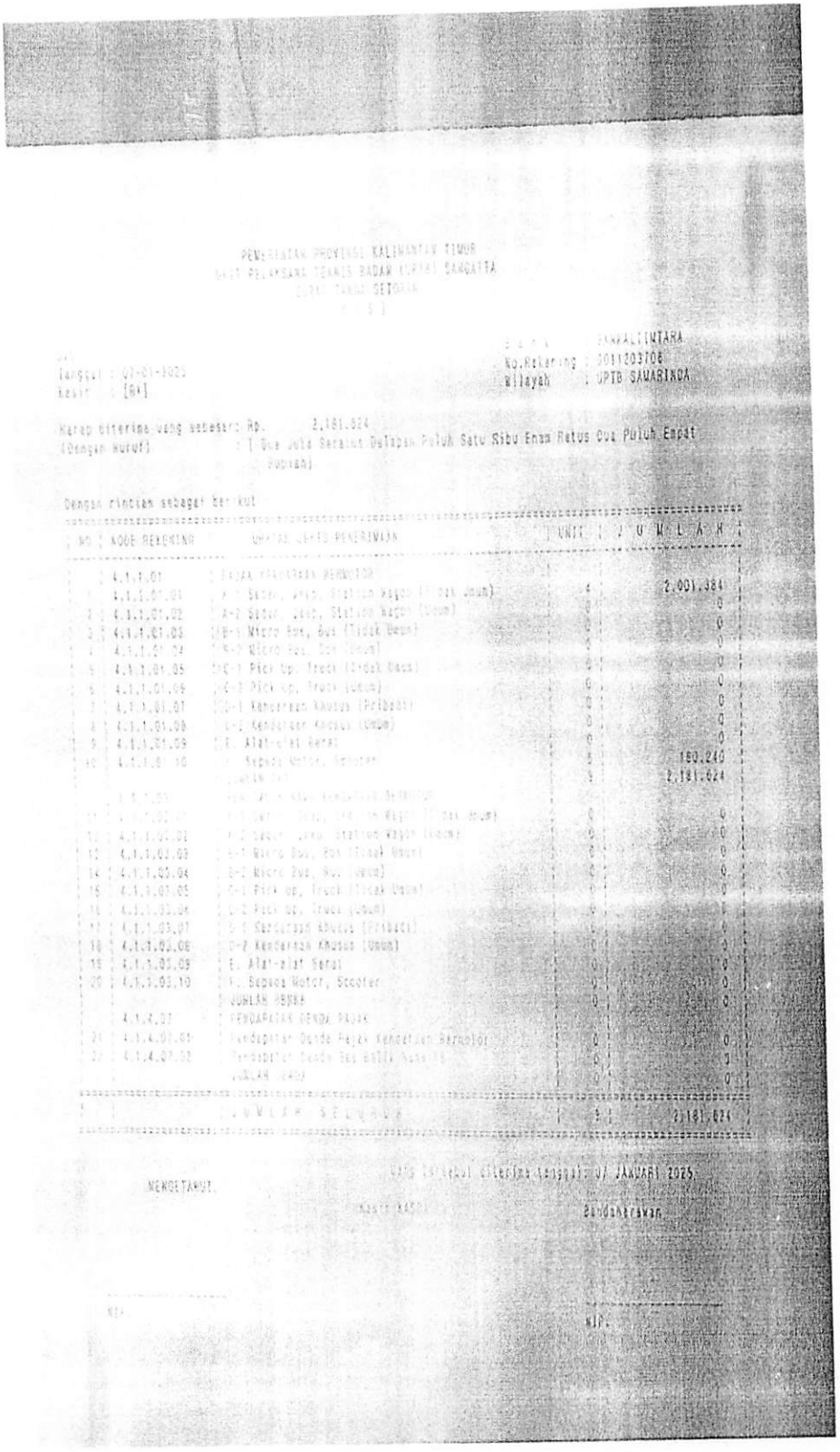

PEMERINTAH PROVINSI KALIMANTAN TIMUR
UNIT PELAKSANA TEKNIS BADAN KEPEGAWAIAN DAERAH
DINAS TANAH SETDAIM

Tanggal : 07-01-2025
Kasir : [04]

U n i t : SAMARINDA UTARA
No.Rekening : 0031203708
Wilayah : UPTB SAMARINDA

Harap diterima uang sebesar Rp. 2,181,024
(Dengan Huruf) : [Dua Juta Seratus Delapan Puluh Satu Ribu Enam Ratus Dua Puluh Empat Rupiah]

Dengan rincian sebagai berikut

NO	KODE REKENING	URAIAN JENIS PENERIMAAN	UNIT	J U M L A H
	4.1.1.01	PAJAK KENDARAAN BERMOTOR		
1	4.1.1.01.01	A-1 Sedan, Jeep, Station Wagon (1 Sd Jmlh)	4	2,001,384
2	4.1.1.01.02	A-2 Sedan, Jeep, Station Wagon (Lama)	0	0
3	4.1.1.01.03	B-1 Micro Bus, Bus (Tidak Baru)	0	0
4	4.1.1.01.04	B-2 Micro Bus, Bus (Baru)	0	0
5	4.1.1.01.05	C-1 Pick Up, Truck (Tidak Baru)	0	0
6	4.1.1.01.06	C-2 Pick Up, Truck (Baru)	0	0
7	4.1.1.01.07	D-1 Kendaraan Khusus (Pribadi)	0	0
8	4.1.1.01.08	D-2 Kendaraan Khusus (Umum)	0	0
9	4.1.1.01.09	E. Alat-alat Berat	0	0
10	4.1.1.01.10	F. Bajaj, Motor, Scooter	5	180,240
		JUMLAH	9	2,181,024
	4.1.1.02	PAJAK KENDARAAN DI PERMUKAAN AIR		
11	4.1.1.02.01	A-1 Sedan, Jeep, Station Wagon (1 Sd Jmlh)	0	0
12	4.1.1.02.02	A-2 Sedan, Jeep, Station Wagon (Lama)	0	0
13	4.1.1.02.03	B-1 Micro Bus, Bus (Tidak Baru)	0	0
14	4.1.1.02.04	B-2 Micro Bus, Bus (Baru)	0	0
15	4.1.1.02.05	C-1 Pick Up, Truck (Tidak Baru)	0	0
16	4.1.1.02.06	C-2 Pick Up, Truck (Baru)	0	0
17	4.1.1.02.07	D-1 Kendaraan Khusus (Pribadi)	0	0
18	4.1.1.02.08	D-2 Kendaraan Khusus (Umum)	0	0
19	4.1.1.02.09	E. Alat-alat Berat	0	0
20	4.1.1.02.10	F. Bajaj, Motor, Scooter	0	0
		JUMLAH PERAIRAN	0	0
	4.1.4.01	PENGALIHAN BENDA PAJAK		
21	4.1.4.01.01	Pendaftar Dalam Pajak Kendaraan Bermotor	0	0
22	4.1.4.01.02	Pendaftar Dalam Bea Balik Nama	0	0
		JUMLAH (Rp)	0	0
		J U M L A H S E L U R U H	9	2,181,024

Uang tersebut diterima tanggal: 07 JANUARI 2025

MENGETAHUI,

Kasir

Bendaharawan

NIP.

NIP.

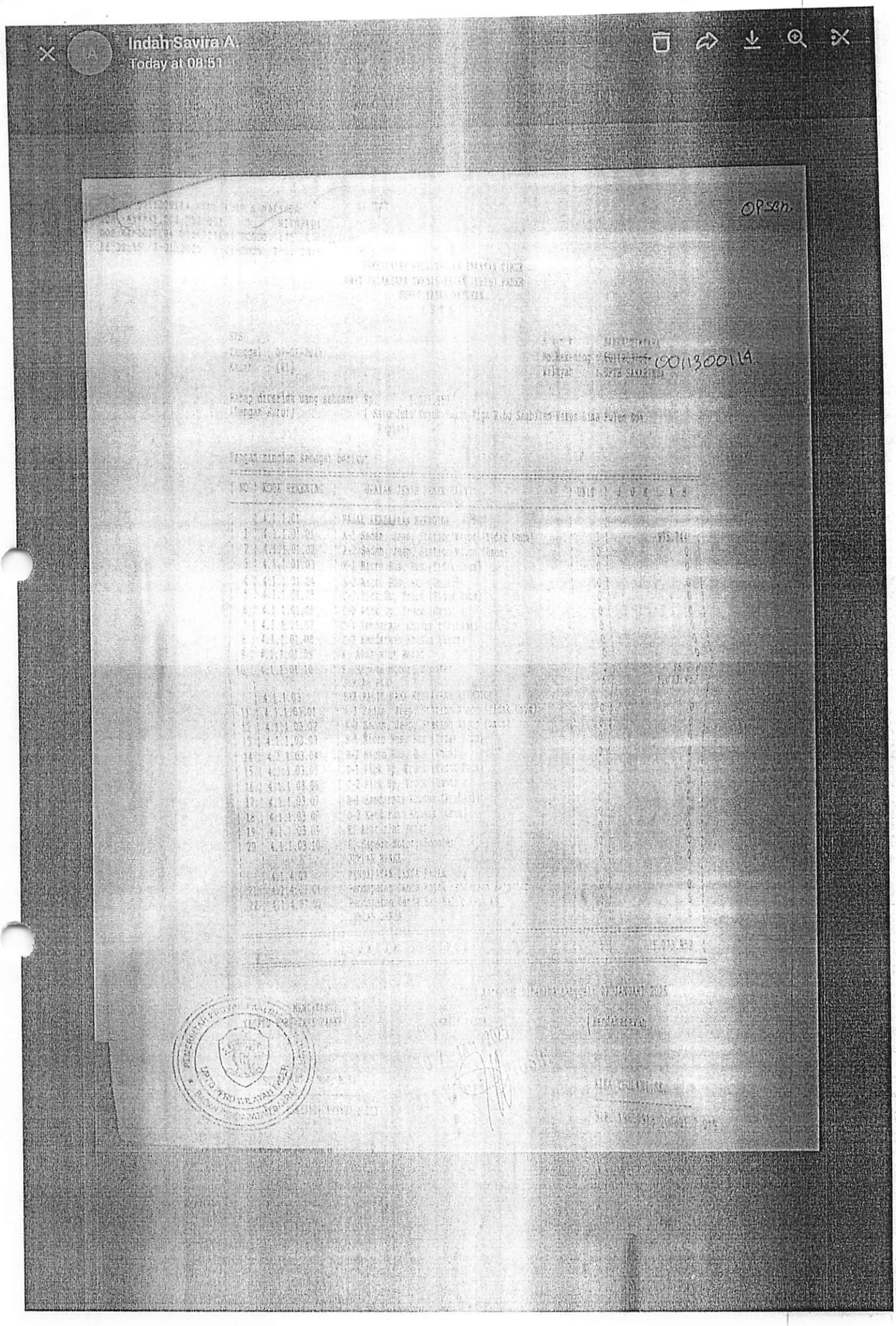
Indah Savira A.
Today at 08.51
OPsah.
00113001 19.

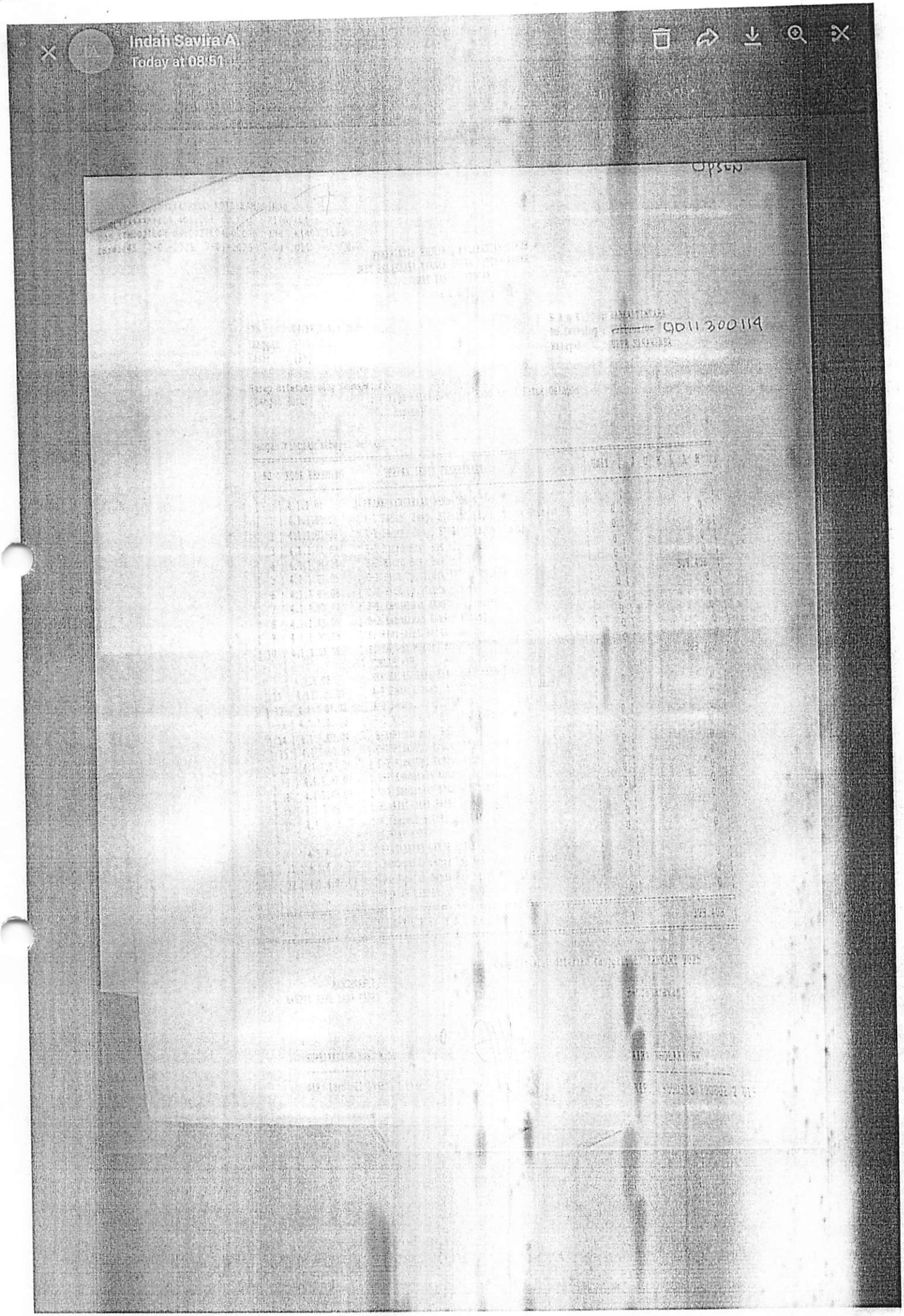
Indah Savira A.
Today at 08:51

Bpd Kubar yonisa
Hari ini Pukul 08.44

PEMERINTAH PROVINSI KALIMANTAN TIMUR
UPTD - PPRD WILAYAH BARAT
SURAT TANDA BUKTI LAPOR (S T S)

No. STS : 2025
Tanggal : 07 Januari 2025
Kasir :

Bank : Bank Kaltimtara
No. Rekening : 0011306114
Nama Rek. : RKUD KOTA SAMARINDA

3.686.562

(tiga juta enam ratus delapan puluh enam ribu lima ratus enam puluh dua Rupiah)

NOMOR	KODE REKENING	URAIAN	VOLUME	JUMLAH
1		PAJAK KENDARAAN BERMOTOR		
1	4.1.1.01	SEDAN		
	4.1.01.01.01.0001	Sedan-Pribadi		
	4.1.01.01.02.0001	Sedan-Umum		
	4.1.01.01.03.0001	Sedan-Pemerintah		
2	4.1.1.02	JEEP	2	321.022
	4.1.01.02.01.0001	Jeep-Pribadi		
	4.1.01.02.02.0001	Jeep-Umum		
	4.1.01.02.03.0001	Jeep-Pemerintah		
3	4.1.1.03	MINIBUS	5	2.988.210
	4.1.01.03.01.0001	Minibus-Pribadi		
	4.1.01.03.02.0001	Minibus-Umum		
	4.1.01.03.03.0001	Minibus-Pemerintah		
	4.1.1.04	MICROBUS		
	4.1.01.04.01.0001	Microbus-Pribadi		
	4.1.01.04.02.0001	Microbus-Umum		
	4.1.01.04.03.0001	Microbus-Pemerintah		
	4.1.1.05	BUS		
	4.1.01.05.01.0001	Bus-Pribadi		
	4.1.01.05.02.0001	Bus-Umum		
	4.1.01.05.03.0001	Bus-Pemerintah		
	4.1.1.06	PICK UP		
	4.1.01.06.01.0001	Pick Up-Pribadi		
	4.1.01.06.02.0001	Pick Up-Umum		
	4.1.01.06.03.0001	Pick Up-Pemerintah		
	4.1.1.07	TRUCK		
	4.1.01.07.01.0001	Truck-Pribadi		
	4.1.01.07.02.0001	Truck-Umum		
	4.1.01.07.03.0001	Truck-Pemerintah		
3	4.1.1.08	SEPEDA MOTOR	5	269.344
	4.1.01.08.01.0001	Sepeda Motor Roda 2	1	67.450
	4.1.01.08.02.0001	Sepeda Motor Roda 3		
		JUMLAH PKB	12	3.686.562
		BEA BALIK NAMA		
	4.1.01.09.01.0001	Sedan		
	4.1.01.09.02.0001	Jeep		
	4.1.01.09.03.0001	Minibus		
	4.1.01.09.04.0001	Microbus		
	4.1.01.09.05.0001	Bus-Pribadi		
	4.1.01.09.06.0001	Pick Up		
	4.1.01.09.07.0001	Truck		
	4.1.01.09.08.0001	Sepeda Motor Roda 2		
		JUMLAH BBN-KB		
3	4.1.1.31	PENDAPATAN DENDA PKB		
1	4.1.01.31.01.0001	Sedan		
	4.1.01.31.02.0001	Jeep		
	4.1.01.31.03.0001	Minibus		
	4.1.01.31.04.0001	Microbus		
	4.1.01.31.05.0001	Bus		
	4.1.01.31.06.0001	Pick Up		
	4.1.01.31.07.0001	Truck		
	4.1.01.31.08.0001	Sepeda Motor Roda 2		
		JUMLAH DENDA PKB		
		PENDAPATAN DENDA BBN-KB		
	4.1.01.32.01.0001	Sedan		
	4.1.01.32.02.0001	Jeep		
	4.1.01.32.03.0001	Minibus		
	4.1.01.32.04.0001	Microbus		
	4.1.01.32.05.0001	Bus		
	4.1.01.32.06.0001	Pick Up		
	4.1.01.32.07.0001	Truck		
	4.1.01.32.08.0001	Sepeda Motor Roda 2		
		JUMLAH DENDA BBN-KB		
		JUMLAH DENDA PAJAK		
		JUMLAH SELURUH	12	3.686.562

Dikeluarkan di Tenggarong, Selasa, 07 Januari 2025

Mengetahui,
Kepala UPTD PPRD Wil. Barat

Bendahara Penerimaan

Hery Purnomo, S.Sos, M.AP
NIP. 19700524 200003 1 006

Desty Fadhaning
NIP. 19931211 201001 1 003

APLIKASI TRANSFER/PEMINDAHBUKUAN

bankaltimtara

Lembar 1: Bank Lembar 2: Arsip Lembar 3: Nasabah

Tanggal : 07 January 2025

Jenis Pengiriman : ◯ Pemindahbukuan ◯ RTGS ◯ SKN ◯ SWIFT ..... Kode SWIFT : .....

PENERIMA/KEPADA

Nama : RKUD KOTA SAMARINDA

Alamat : .....

No. Telp/HP : .....

Nama Bank : Bankaltimtara Kantor Cab. Samarinda

Kota Bank : Samarinda

No. Rekening : 0011300114

PENGIRIM

Nama : UPTD PPRD Prov.Kaltim Wil. Bontang

Alamat : Jl. MH. Thamrin No.5 Bontang

Jenis Identitas : ..... No. Identitas : .....

No. Telp/HP : 0548 21151

No. Rekening : .....

Jumlah Yang Dikirim			Rp 765.072
Biaya			
TOTAL			Rp 765.072

Terbilang : Tujuh Ratus Enam Puluh Lima Ribu Tujuh Puluh Dua Rupiah

Berita : Setoran Opsen PKB Samarinda dan Denda Opsen PKB

a. Sumber Dana : .....

b. Tujuan Penggunaan Dana : Penerimaan Opsen PKB dan denda

c. Wajib melampirkan copy kartu identitas jika transaksi dilakukan oleh Bukan pemilik rekening/Non customer dan wajib mengisi Formulir work in customer

PERSETUJUAN/OTORISASI

Saya menyetujui terhadap semua data yang tercantum pada formulir ini dan mengakui kebenarannya sebagai milik saya.

CASTRI CHANDRA DEWI,A.Md,Pnl

Tanda Tangan / Stempel Pemohon

NIP.19991105 202201 2 003

Validasi : 7-01-2025 10:03:02 KTK00871L05 0000 KTK00871L05 RKUD KOTA SA

APLIKASI TRANSFER/PEMINDAHBUKUAN

bankaltimtara

Lembar 1: Bank Lembar 2 : Arsip Lembar 3 : Nasabah

Tanggal : 07 January 2025

Jenis Pengiriman : ◯ Pemindahbukuan ◯ RTGS ◯ SKN ◯ SWIFT ..... Kode SWIFT : .....

Jenis Transaksi : ◯ Tunai ◯ Debet Rekening ◯ Cek/BG

Rekening Pengirim

Nama : RKUD KOTA SAMARINDA

Alamat : .....

Jenis Identitas : ..... No. Identitas : .....

No. Telp/HP : .....

Nama Bank : Bankaltimtara Kantor Cab. Samarinda

Kota Bank : Samarinda

No. Rekening : 0011300114

Rekening Penerima

Nama : UPTD.PPRD Prov.Kaltim Wil. Bontang

Alamat : Jl. MH. Thamrin No.5 Bontang

Jenis Identitas : ..... No. Identitas : .....

No. Telp/HP : .....

No. Rekening : 0548 21151

Keterangan	Valuta Asing	Kurs	Rupiah
Nominal yang Dikirim			Rp 1.039.896
Biaya			
TOTAL			Rp 1.039.896

Terbilang : Satu Juta Tiga Puluh Sembilan Ribu Delapan Ratus Sembilan Puluh Enam Rupiah

Berita : Setoran Opsen PKB Samarinda dan Denda Opsen PKB Samsat Bontang City Mall Tgl. 06 - 01 - 2025

a. Sumber Dana : .....

b. Tujuan Penggunaan Dana : Penerimaan Opsan PKB dan denda

c. Wajib melampirkan copy Kartu Identitas jika transaksi dilakukan oleh bukan pemilik rekening/walk in customer dan wajib mengisi Formulir walk in customer.

Saya menyetujui sepenuhnya syarat-syarat yang tercantum pada halaman belakang formulir ini dan mengakui permohonan ini sah setelah validasi.

ASTRI CHANDRA DEWI,A.Md,Pnl

Tanda Tangan / Stempel Pemohon

NIP.19991105 202201 2 003

Validasi 7-01-2025 20:32:04 KTM0008 ... 7-01-2025

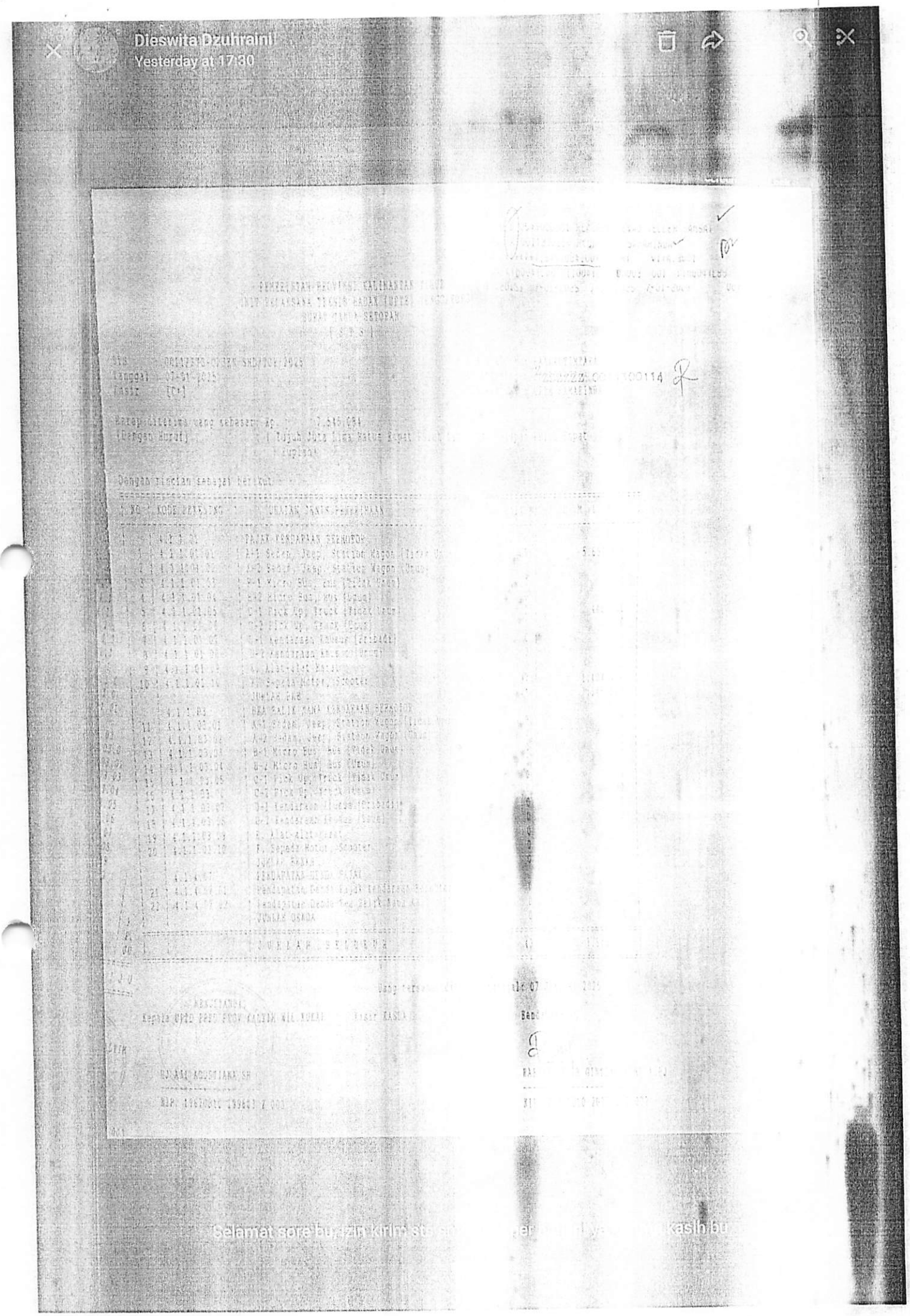
Dieswita Dzuhraini
Yesterday at 17:30

PT. BPD KALTIM KALTARA KTM001DJ01 D11[illegible]1DJ05 7-01-2025 16:10:40
KANTOR CABANG UTAMA S84B06AV
MAINTENANCE TRANSAKSI KLIRING KREDIT INDIVIDUAL
Nomor SOR : 20250107001276676239
Nomor Referensi : PDKTIDJ1188800002284220
Jenis Peserta : 1 (1=PLU, 2=PTL, 3=PLA)
BIC Peserta : CENAIDJA - PT. BANK CENTRAL A[illegible]K
BIC Tujuan : PDKTIDJ1 - PT.BANK PEMBANGU[illegible]ERA
H KALTIM
Nilai : 25,031,941.00 Mata Uang : IDR
Keterangan : CT BIG MALL SAMARINDA
F3-Selesai F7-Next Screen F9-Previous Screen F1[illegible]Enter
PT. BPD KALTIM KALTARA KTM001DJ01 D11[illegible]05 7-01-2025 16:10:42
KANTOR CABANG UTAMA S84B06AV
MAINTENANCE TRANSAKSI KLIRING KREDIT INDIVIDUAL
PENGIRIM
A/C Pengirim : 7090176328
Nama Nasabah : FOODS BEVERAGES INDONESIA
Alamat Nasabah :
Sandi Transaksi : 50 - TD Antar Nasabah
Jenis Nasabah : 2 (1=Perorangan,2=Perusahaan,3=Pemerintahan,4=Pmttce)
Status Penduduk : 1 (1=Penduduk, 2=Non Penduduk)
Identitas Pengirim :
PT. BPD KALTIM KALTARA KTM001DJ01 D11[illegible]05 7-01-2025 16:10:44
KANTOR CABANG UTAMA S84B06AV
MAINTENANCE TRANSAKSI KLIRING KREDIT INDIVIDUAL
PENERIMA
BIC Penerus : CENAIDJA - PT. BANK CENTRAL ASIA Tbk
Sandi Kota : 0300 - JAKARTA
Nama Nasabah : KAS UMUM DAERAH SAMARINDA
A/C Penerima : 0011300114
Nama Rekening : RKUD KOTA SAMARINDA
Alamat Nasabah :
PT. BPD KALTIM KALTARA KTM001DJ01 D11[illegible]05 7-01-2025 16:10:50
KANTOR CABANG UTAMA S84B06AV
MAINTENANCE TRANSAKSI KLIRING KREDIT INDIVIDUAL

Jenis Nasabah : 3 - (1=Perorangan,2=Perusahaan,3=Pemerintahan,4=Pmttce)
Status Penduduk : 1 - (1-Penduduk, 2-Non penduduk)

Identitas :

Data Diterima : Y Y/N

PT. BPD KALTIM KALTARA KTM001DJ01 D11001DJ05 7-01-2025 16:10:31
KANTOR CABANG UTAMA S84B06AV
MAINTENANCE TRANSAKSI KLIRING KREDIT INDIVIDUAL
Nomor SOR : 20250107001276676238
Nomor Referensi : PDKTIDJ1I88800002284219
Jenis Peserta : 1 (1=PLU, 2=PTL, 3=PLA)
BIC Peserta : CENAIDJA - PT. BANK CENTRAL ASIA Tbk
BIC Tujuan : PDKTIDJ1 - PT.BANK PEMBANGUNAN DAERA
H KALTIM
Nilai : 32,242,394.00 Mata Uang : IDR
Keterangan : CT. SAMARINDA SQUARE
PT. BPD KALTIM KALTARA KTM001DJ01 D11 1DJ05 7-01-2025 16:10:33
KANTOR CABANG UTAMA S84B06AV
MAINTENANCE TRANSAKSI KLIRING KREDIT INDIVIDUAL
PENGIRIM
A/C Pengirim : 7090176328
Nama Nasabah : FOODS BEVERAGES INDONESI
Alamat Nasabah :
Sandi Transaksi : 50 - TD Antar Nasabah
Jenis Nasabah : 2 (1=Perorangan,2=Perusahaa 3=Pemerintahan,4=Rmttce)
Status Penduduk : 1 (1=Penduduk, 2=Non Pend uk, =Remittance)
Identitas Pengirim :
PT. BPD KALTIM KALTARA KTM001DJ01 D11001DJ05 7-01-2025 16:10:35
KANTOR CABANG UTAMA S84B06AV
MAINTENANCE TRANSAKSI KLIRING KREDIT INDIVIDUAL
PENERIMA
BIC Penerus : CENAIDJA - PT. BANK CENTRAL ASIA Tbk
Sandi Kota : 0300 - JAKARTA
Nama Nasabah : KAS UMUM DAERAH SAMARIN
A/C Penerima : 0011300114
Nama Rekening : RKUD KOTA SAMARINDA
Alamat Nasabah :

PT. BPD KALTIM KALTARA KTM001DJ01 D11001DJ05 7-01-2025 16:10:37
KANTOR CABANG UTAMA S84B06AV
MAINTENANCE TRANSAKSI KLIRING KREDIT INDIVIDUAL

Jenis Nasabah : 3 - (1=Perorangan,2=Perusahaan,3=Pemerintahan,4=Rmttce)
Status Penduduk : 1 - (1-Penduduk, 2-Non penduduk)

Identitas :

Data Diterima : Y Y/N

PT. BPD KALTIM KALTARA KTM001DJ01 D11[illegible] 7-01-2025 **16:10:12**
KANTOR CABANG UTAMA S84B06AV
MAINTENANCE TRANSAKSI KLIRING KREDIT INDIVIDUAL
Nomor SOR : 20250107001276676237
Nomor Referensi : PDKTIDJ1I88800002284218
Jenis Peserta : 1 (1=PLU, 2=PTL, 3=PLA)
BIC Peserta : CENAIDJA - PT. BANK CENTRAL ASIA Tbk

BIC Tujuan : PDKTIDJ1 - PT.BANK PEMBANGUNAN DAERA
H KALTIM
Nilai : 16,762,008.00 Mata Uang :
Keterangan : CT. SAMARINDA CENTRAL PLZ
PT. BPD KALTIM KALTARA KTM001DJ01 D11001DJ05 7-01-2025 **16:10:24**
KANTOR CABANG UTAMA S84B06AV
MAINTENANCE TRANSAKSI KLIRING KREDIT INDIVIDUAL
PENGIRIM
A/C Pengirim : 7090176328
Nama Nasabah : FOODS BEVERAGES INDONE
Alamat Nasabah :
Sandi Transaksi : 50 - TD Antar Nasabah
Jenis Nasabah : 2 (1=Perorangan,2=Perusahaan,3=Pemerintahan,4=Rmttce)
Status Penduduk : 1 (1=Penduduk, 2=Non Penduduk, 3=Remittance)
Identitas Pengirim :

PT. BPD KALTIM KALTARA KTM001DJ01 D11[illegible] 7-01-2025 **16:10:25**
KANTOR CABANG UTAMA S84B06AV
MAINTENANCE TRANSAKSI KLIRING KREDIT INDIVIDUAL
PENERIMA
BIC Penerus : CENAIDJA - PT. BANK CENTRAL ASIA Tbk
Sandi Kota : 0300 - JAKARTA
Nama Nasabah : KAS UMUM DAERAH SAMARINDA
A/C Penerima : 0011300114
Nama Rekening : RKUD KOTA SAMARINDA
Alamat Nasabah :
PT. BPD KALTIM KALTARA KTM001DJ01 D1[illegible] 7-01-2025 **16:10:27**
KANTOR CABANG UTAMA S84B06AV
MAINTENANCE TRANSAKSI KLIRING KREDIT INDIVIDUAL

Jenis Nasabah : 3 - (1=Perorangan,2=Perusahaan,3=Pemerintahan,4=Rmttce)
Status Penduduk : 1 - (1-Penduduk, 2-Non pend[illegible]

Identitas :

Data Diterima : Y Y/N

PT. BPD KALTIM KALTARA KTM001DJ01 D11[illegible]1DJ05 7-01-2025 **15:32:09**
KANTOR CABANG UTAMA S84B06AV
MAINTENANCE TRANSAKSI KLIRING KREDIT INDIVIDUAL
Nomor SOR : **20250107001276616324**
Nomor Referensi : **PDKTIDJ1I88800002284140**
Jenis Peserta : **1 (1=PLU, 2=PTL, 3=PLA)**
BIC Peserta : **CENAIDJA** - PT. BANK CENTRAL A[illegible] Tbk
BIC Tujuan : **PDKTIDJ1** - PT.BANK PEMBANGU[illegible] DAERA
H KALTIM
Nilai : 105,729,100.00 Mata Uang : IDR
Keterangan : **PBJT** DOMINOS MASADOM PIZZA
PT. BPD KALTIM KALTARA KTM001DJ01 D110[illegible]DJ05 7-01-2025 **15:32:22**
KANTOR CABANG UTAMA S84B06AV
MAINTENANCE TRANSAKSI KLIRING KREDI[illegible]DIVIDUAL
PENGIRIM
A/C Pengirim : **31**93018382
Nama Nasabah : DOM PIZZA INDONESIA PT
Alamat Nasabah :

Sandi Transaksi : **50** - TD Antar Nasabah
Jenis Nasabah : **2** (1=Perorangan,2=Perusahaan,[illegible]intahan,4=**Rmttce**)
Status Penduduk : 1 (1=Penduduk, 2=Non Pendu[illegible], 3=[illegible]ittance)
Identitas Pengirim :
PT. BPD KALTIM KALTARA KTM001DJ01 D11[illegible]DJ05 7-01-2025 **15:32:24**
KANTOR CABANG UTAMA S84B06AV
MAINTENANCE TRANSAKSI KLIRING KREDIT INDIVIDUAL
PENERIMA
BIC Penerus : **CENAIDJA** - PT. BANK CENTRAL A[illegible]Tbk
Sandi Kota : **0300** - JAKARTA
Nama Nasabah : **KAS UMUM DAERAH KOTA SA[illegible]A**
A/C Penerima : **0011300114**
Nama Rekening : RKUD KOTA SAMARINDA
Alamat Nasabah :
PT. BPD KALTIM KALTARA KTM001DJ01 D11[illegible]1DJ05 7-01-2025 **15:32:31**
KANTOR CABANG UTAMA S84B06AV
MAINTENANCE TRANSAKSI KLIRING KREDI[illegible]DUAL

Jenis Nasabah : **1** - (1=Perorangan,2=Perusahaan[illegible]Pemerintahan,4=**Rmttce**)
Status Penduduk : **1** - (1-Penduduk, 2-Non pend[illegible]

Identitas :

Data Diterima : **Y** Y/N

Incoming Transfer

Aksi	Source Account	Source Account Name	Source Bank Code	Destination Account	Destination Account Name	Amount	Trx Time	Retrieval Reference Number	Description	Status
	1818673743	JAMILAH	009 - Bank BNI	0011300114	RKUD KOTA SAMARINDA	6,580,000	2025-01-07 11:59:09	000040344216		Berhasil
	1480009917777	BUKIT PUTRI INDAH PE	008 - Bank Mandiri	0011300114	RKUD KOTA SAMARINDA	3,503,110	2025-01-07 11:56:39	000037203450	BI FAST Transfer	Berhasil

PT. BPD KALTIM KALTARA KTM001DJ01 D11001DJ05 7-01-2025 **11:07:18**
KANTOR CABANG UTAMA S84B06AV
MAINTENANCE TRANSAKSI KLIRING KREDIT INDIVIDUAL
Nomor SOR : **20250107001276449223**
Nomor Referensi : **PDKTIDJ1I88800002283889**
Jenis Peserta : **1 (1=PLU, 2=PTL,** 3=PLA)
BIC Peserta : **CENAIDJA** - PT. BANK CENTRAL ASIA Tbk
BIC Tujuan : **PDKTIDJ1** - PT.BANK PEMBANGUNAN DAERA
H KALTIM
Nilai : **493,830,700.00** Mata Uang : IDR
Keterangan : **PTO BIOSKOP DAN PAJAK CAFE DES**
PT. BPD KALTIM KALTARA KTM001DJ01 D11001DJ05 7-01-2025 **11:07:34**
KANTOR CABANG UTAMA S84B06AV
MAINTENANCE TRANSAKSI KLIRING KREDIT INDIVIDUAL
PENGIRIM
A/C Pengirim : **4783102121**
Nama Nasabah : LESTARI MITRA SEMBADA PT
Alamat Nasabah :
Sandi Transaksi : 50 - TD Antar Nasabah
Jenis Nasabah : **2 (1=Perorangan,2=Perusahaan,3=Pemerintahan,4=Rmttce)**
Status Penduduk : **1** (1=Penduduk, 2=Non Penduduk, 3=Remittance)
Identitas Pengirim :
PT. BPD KALTIM KALTARA KTM001DJ01 D11001DJ05 7-01-2025 **11:07:36**
KANTOR CABANG UTAMA S84B06AV
MAINTENANCE TRANSAKSI KLIRING KREDIT INDIVIDUAL
PENERIMA
BIC Penerus : **CENAIDJA** - PT. BANK CENTRAL ASIA Tbk

Sandi Kota : **0300** - JAKARTA
Nama Nasabah : **KASDA PEMKOT SAMARINDA**
A/C Penerima : **0011300114**
Nama Rekening : **RKUD KOTA SAMARINDA**
Alamat Nasabah : **API**

PT. BPD KALTIM KALTARA KTM001DJ01 D11 05 7-01-2025 **11:07:38**
KANTOR CABANG UTAMA S84B06AV
MAINTENANCE TRANSAKSI KLIRING KREDIT INDIVIDUAL
Jenis Nasabah : **2** - (1=Perorangan,2=Perusahaan,3=Pemerintahan,4=Rmttce)
Status Penduduk : **1** - (1-Penduduk, 2-Non penduduk)

Identitas :

Data Diterima : Y Y/N

PEMERINTAH KOTA SAMARINDA
SURAT TANDA SETORAN
(STS)

No. 003/SMR/JKRJ/Dalopskug/1/0125

Bank : ~~BANK KALTIM~~
No. Rekening : 0011300114

Harap diterima uang sebesar : Rp 3,102,403

Terbilang : Tiga Juta Seratus Dua Ribu Empat Ratus Tiga Rupiah

Dengan rincian penerimaan sebagai berikut :

No.	Kode Rekening				Uraian Rincian Obyek	Jumlah (Rp)	
						Rp	3,102,403

Samarinda, 06 Januari 2025

Mengetahui,
Kepala Pembukuan

Agung Azhar Ziddan
Nippos. 999492548

Tanda tangan Penyetor/
Pemegang Kas,

Agung Azhar Ziddan
Nippos. 999492548

Diterima BPD Kaltim
Tanggal

.....
Teller

PEMERINTAH KOTA SAMARINDA

SURAT TANDA SETORAN

(STS)

No. 04/SMR/JKRJ/Dalopskug/1/0125

Bank : BANK KALTIM

No. Rekening : 0011300114

Harap diterima uang sebesar : Rp 3,287,956

Terbilang : Tiga Juta Dua Ratus Delapan Puluh Tujuh Ribu Sembilan Ratus Lima Puluh Enam Rupiah

Dengan rincian penerimaan sebagai berikut :

No.	Kode Rekening	Uraian Rincian Obyek	Jumlah (Rp)
			Rp 3,287,956

Samarinda, 07 Januari 2025

Mengetahui,
Kepala Pembukuan

Agung Azhar Ziddan
Nippos. 999492548

Tanda tangan Penyetor/
Pemegang Kas,

Agung Azhar Ziddan
Nippos. 999492548

Diterima BPD Kaltim
Tanggal

.....
Teller

PEMERINTAH KOTA SAMARINDA

SURAT TANDA SETORAN

(STS)

No.05/SMR/JKRJ/Dalopskug/1/0125

Bank : BANK KALTIM

No. Rekening : 0011300114

Harap diterima uang sebesar : Rp 24,252,606

Terbilang : Dua Puluh Empat Juta Dua Ratus Lima Puluh Dua Ribu Enam Ratus Enam Rupiah

Dengan rincian penerimaan sebagai berikut :

No.	Kode Rekening				Uraian Rincian Obyek	Jumlah (Rp)

Kepala Pembukuan

Agung Azhar Ziddan

Penegang Kas,

Agung Azhar Ziddan

Tanggal

.....

Teller

PEMERINTAH KOTA SAMARINDA

SURAT TANDA SETORAN

(STS)

No.04/SMR/JKRJ/Dalopskug/1/0125

Bank : BANK KALTIM

No. Rekening : 0011300114

Harap diterimà uang sebesar : Rp 6,769,445

Terbilang : Enam Juta Tujuh Ratus Enam Puluh Sembilan Ribu Empat Ratus Empat Puluh Lima Rupiah

Dengan rincian penerimaan sebagai berikut :

No.	Kode Rekening	Uraian Rincian Obyek	Jumlah (Rp)

Mengetahui,
Kepala Pembukuan

Agung Azhar Ziddan

Tanda tangan Penyetor/
Pemegang Kas,

Agung Azhar Ziddan

Diterima BPD Kaltim
Tanggal

.....
Teller

PT. BPD KALTIM KALTARA KTM001DJ01 D11[illegible] [illegible]:17:30
KANTOR CABANG UTAMA
MAINTENANCE TRANSAKSI KLIRING KREDI[illegible]
Nomor SOR : 20250107001276390978
Nomor Referensi : PDKTIDJ1I88800002283704
Jenis Peserta : 1 (1=PLU, 2=PTL, 3=PLA)
BIC Peserta : CENAIDJA - PT. BANK CENTRAL AS[illegible]

BIC Tujuan : PDKTIDJ1 - PT.BANK PEMBANGU[illegible]
H KALTIM
Nilai : 15,487,275.00 Mata Uang : I[illegible]
Keterangan : PJK HIBURAN KOPER DES'24
PT. BPD KALTIM KALTARA KTM001DJ01 D11001DJ05 7-01-2025 9:18:30
KANTOR CABANG UTAMA [illegible]
MAINTENANCE TRANSAKSI KLIRING KREDIT [illegible]
PENGIRIM
A/C Pengirim : 7550309747
Nama Nasabah : SURYAPRATAMA AGUNG PER[illegible]
Alamat Nasabah :
Sandi Transaksi : 50 TO Antar Nasabah
Jenis Nasabah : 2 (1=Perorangan,2=Perusahaan,3=Pemerint[illegible],4=Rmttce)
Status Penduduk : 1 (1=Penduduk, 2=Non Penduduk, 3=Remittance)
Identitas Pengirim :
PT. BPD KALTIM KALTARA KTM001DJ01 D110[illegible]025 9:18:32
KANTOR CABANG UTAMA
MAINTENANCE TRANSAKSI KLIRING KRED[illegible]
PENERIMA
BIC Penerus : CENAIDJA - PT BANK CENTRAL ASIA Tbk

Sandi Kota : 0300 - JAKARTA
Nama Nasabah : KAS UMUM DAERAH KOTA SAM[illegible]
A/C Penerima : 0011300114
Nama Rekening : RKUD KOTA SAMARINDA
Alamat Nasabah :
PT. BPD KALTIM KALTARA KTM001DJ01 D1[illegible]-2025 9:18:34
KANTOR CABANG UTAMA [illegible]
MAINTENANCE TRANSAKSI KLIRING KREDIT [illegible]

Jenis Nasabah : 3 - (1=Perorangan,2=Perusahaan,3=Pemerintah,4=Rmttce)
Status Penduduk : 1 - (1-Penduduk, 2-Non penduduk)

Identitas :

Data Diterima : Y Y/N

PT. BPD KALTIM KALTARA KTM001DJ01 D11[illegible] 5 7-[illegible]-2025 8:01:33
KANTOR CABANG UTAMA [illegible]
MAINTENANCE TRANSAKSI KLIRING KREDIT INDIVIDUAL
Nomor SOR : 20250106001276330755
Nomor Referensi : PDKTIDJ1I88800002283613
Jenis Peserta : 1 (1=PLU, 2=PTL, 3=PLA)
BIC Peserta : BMRIIDJA - PT. BANK MANDIRI ([illegible]
) TBK
BIC Tujuan : PDKTIDJ1 - PT.BANK PEMBANGU[illegible]ERA
H KALTIM
Nilai : 100,307,108.00 Mata Uang : IDR
Keterangan : PB1 XO SUKI DES 2024 -[illegible]
4Clearing Fee 20250106105596374 7
PT. BPD KALTIM KALTARA KTM001DJ01 D11[illegible] 5 7-01-2025 8:01:43
KANTOR CABANG UTAMA [illegible]
MAINTENANCE TRANSAKSI KLIRING KRED[illegible]
PENGIRIM
A/C Pengirim : 0000001480015051454
Nama Nasabah : BUTA RASA NUSANTARA
Alamat Nasabah : Jl. Veteran No.4 B
Rt.023 Rw.002
Banjarmasin Selatan
Sandi Transaksi : 50 - [illegible] Antar Nasabah
Jenis Nasabah : 2 (1=Perorangan,2=Perusahaa[illegible]han,4=Rmttce)
Status Penduduk : 1 (1=Penduduk, 2=Non Pendu[illegible]ence)
Identitas Pengirim : 7[illegible]0438731000
PT. BPD KALTIM KALTARA KTM001DJ01 D11[illegible] 7-01-2025 8:01:45
KANTOR CABANG UTAMA [illegible]
MAINTENANCE TRANSAKSI KLIRING KREDI[illegible]
PENERIMA
BIC Penerus : BMRIIDJA - PT. BANK MANDIRI [illegible]
) TBK
Sandi Kota : 0391 - KOTA JAKARTA PUSAT
Nama Nasabah : KAS UMUM DAERAH TK II
A/C Penerima : 0011300114
Nama Rekening : RKUD KOTA SAMARINDA
Alamat Nasabah : SAMARINDA
SAMARINDA

PT. BPD KALTIM KALTARA KTM001DJ01 D11[illegible] -2025 8:01:47
KANTOR CABANG UTAMA [illegible]
MAINTENANCE TRANSAKSI KLIRING KREDIT INDIVIDUAL
Jenis Nasabah : 2 - (1=Perorangan,2=Perusahaan,3=Pemerintahan,4=Rmttce)
Status Penduduk : 1 - (1-Penduduk, 2-Non penduduk)

Identitas :

Data Diterima : Y Y/N