Comprendre le RGPD : Définitions et Principes Fondamentaux

Un guide complet pour maîtriser les concepts essentiels et les règles fondamentales de la protection des données personnelles en Europe.

Made with GAMMA

Définitions Clés : Les Acteurs et Concepts Essentiels

Donnée personnelle

Toute information se rapportant à une personne identifiée ou identifiable : nom, adresse email, numéro de téléphone, adresse IP, données biométriques.

Responsable de traitement

L'entité qui détermine les finalités et les moyens du traitement des données. C'est le décideur principal.

Sous-traitant

Le prestataire qui traite les données pour le compte du responsable de traitement, selon ses instructions.

Destinataire

Personne ou organisme recevant communication des données : administration publique, partenaires commerciaux, prestataires techniques.

Mineur

Personne âgée de moins de 18 ans bénéficiant d'une protection renforcée. Le consentement parental est souvent requis.

Pseudonymisation

Données modifiées pour ne plus identifier directement une personne, mais le processus reste **réversible** avec des informations supplémentaires.

Anonymisation

Données rendues **irréversiblement** non identifiables. Aucun retour possible vers l'identité de la personne.

Made with GAMMA

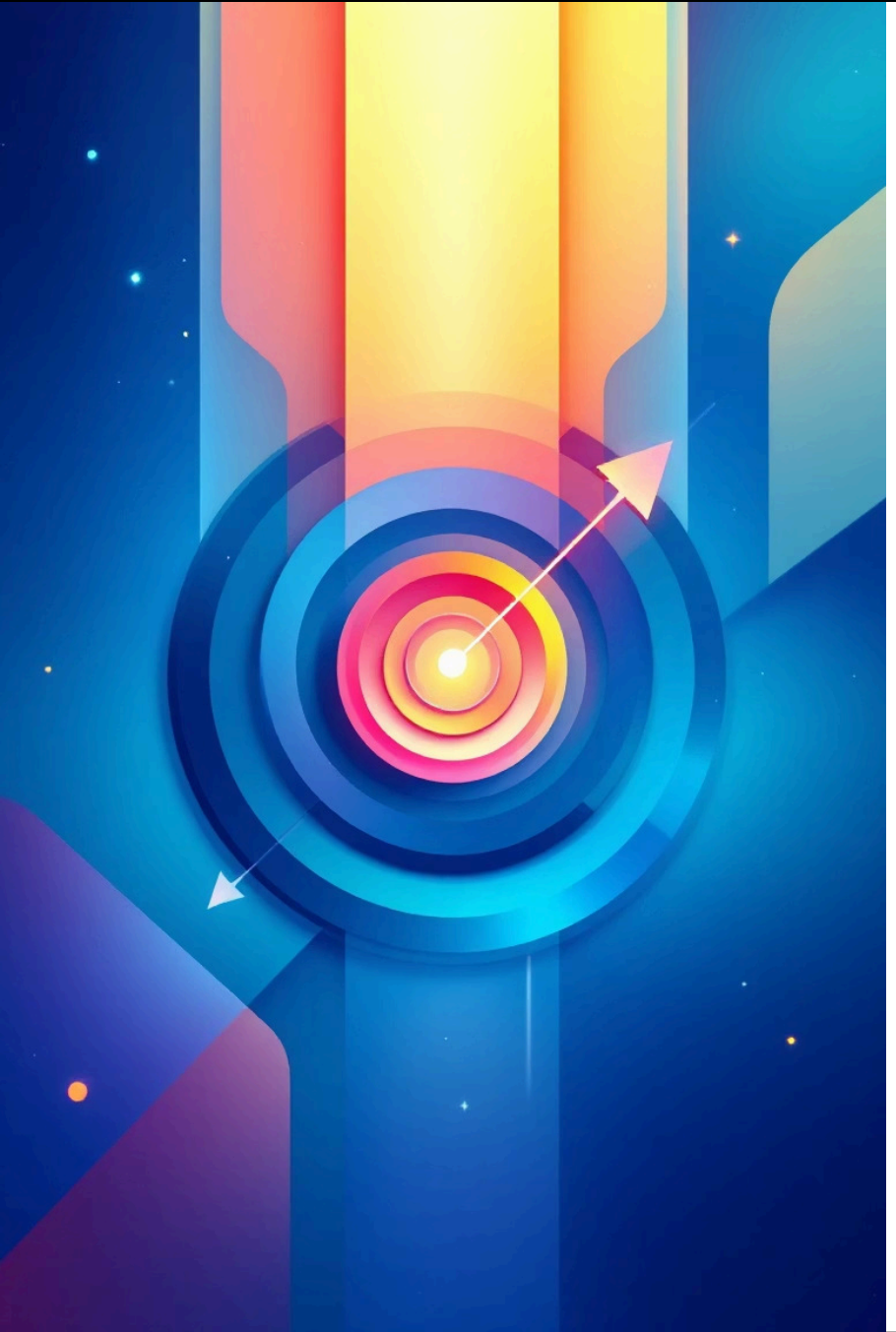

Principe 1 : Finalité Déterminée et Licite

Des objectifs clairs et explicites

Les données doivent être collectées pour des finalités précises, explicites et légitimes, définies dès le départ.

Transparence totale

Les personnes concernées doivent être informées des raisons exactes de la collecte de leurs données personnelles.

Exemple concret : Collecte d'adresses email pour l'envoi d'une newsletter uniquement. Toute utilisation à d'autres fins (revente, prospection commerciale tierce) est strictement interdite sans nouveau consentement.

⚠️ L'interdiction d'utiliser les données à d'autres fins incompatibles constitue un pilier fondamental du RGPD.

Made with GAMMA

Principe 2 : Minimisation des Données

Collecter uniquement l'essentiel

Ne collecter que les données strictement nécessaires et pertinentes pour atteindre la finalité définie. Rien de plus.

- Éviter les formulaires trop exhaustifs
- Questionner chaque champ demandé
- Supprimer les données superflues

Exemple pratique

Pour vérifier qu'un utilisateur est majeur, demander uniquement l'année de naissance, pas la date complète. Pour une livraison, l'adresse suffit sans demander le numéro de téléphone fixe.

Bénéfice direct

Réduction significative des risques en cas de fuite de données : moins d'informations stockées signifie moins de dommages potentiels.

Made with GAMMA

Principe 3 : Exactitude des Données

01

Données exactes et complètes

Les informations personnelles doivent refléter la réalité et être suffisamment détaillées pour l'usage prévu.

02

Mise à jour régulière

Établir des processus pour maintenir les données à jour et détecter les informations obsolètes ou erronées.

03

Correction rapide

Obligation de corriger ou supprimer les données inexactes dès leur identification, sans délai injustifié.

Impact positif

Des données exactes améliorent considérablement la qualité des analyses, des décisions stratégiques et de la relation client.

Responsabilité continue

Le responsable de traitement doit mettre en place des mécanismes permettant aux personnes de signaler et corriger leurs informations facilement.

Made with GAMMA

Principe 4 : Limitation de la Conservation

Collecte

Définir dès le départ la durée de conservation nécessaire

1

2

Utilisation active

Conservation pendant la relation contractuelle ou le service

Archivage

Conservation limitée pour obligations légales si applicable

3

4

Suppression

Effacement automatique une fois la finalité atteinte

Règle d'or : Les données ne doivent pas être conservées plus longtemps que strictement nécessaire pour accomplir la finalité pour laquelle elles ont été collectées.

Exemple concret

Suppression automatique des données clients 3 ans après la fin du contrat ou de la dernière interaction commerciale, sauf obligation légale spécifique.

Réduction des risques

Moins de données stockées = moins de risques en cas de cyberattaque, de fuite accidentelle ou d'usage abusif par des tiers malveillants.

Made with GAMMA

Principe 4 : Durées de Conservation Spécifiques en France

Au-delà du principe général de limitation de la conservation, le droit français, en complément du RGPD, impose des durées de rétention spécifiques basées sur la nature des données et les obligations légales ou réglementaires.

Données de Ressources Humaines

- **Candidats non retenus :** 2 ans après le dernier contact.
- **Dossiers salariés :** 5 ans après le départ de l'employé (prescription civile, fiscale).
- **Bulletins de paie :** 5 ans pour l'employeur (Code du travail), 50 ans pour les droits à la retraite.

Données Clients et Commerciales

- **Données de commande/facturation :** 10 ans à compter de la clôture de l'exercice (Code de commerce).
- **Prospection commerciale :** 3 ans après le dernier contact commercial ou la fin de la relation contractuelle.

Données de Connexion et Trafic

- **Journaux de connexion (logs) :** Généralement 1 an (Loi pour la Confiance dans l'Économie Numérique).
- **Transactions bancaires :** 5 ans après la transaction ou la fin de la relation commerciale.

Ces durées sont des minimums légaux ou des pratiques recommandées. Il est essentiel de les respecter pour éviter les sanctions et garantir la conformité.

Made with GAMMA

Principe 5 : Intégrité et Confidentialité

Garantir la sécurité des données à tout moment

Le responsable de traitement doit protéger les données personnelles contre la perte, l'altération, la destruction accidentelle et tout accès non autorisé.

Mesures techniques

- Chiffrement des données sensibles
- Pare-feu et antivirus à jour
- Sauvegardes régulières sécurisées
- Authentification forte (2FA)

Mesures organisationnelles

- Politique de sécurité documentée
- Formation du personnel
- Contrôle d'accès strict
- Procédures en cas d'incident

Gestion des accès

Limitation de l'accès aux données aux seuls employés habilités selon le principe du besoin d'en connaître (need-to-know).

Made with GAMMA

Principe 6 : Responsabilité (Accountability)

Démontrer la conformité en continu

Le responsable de traitement doit être en mesure de prouver qu'il respecte tous les principes du RGPD à tout moment.

Documentation

Registre des traitements, politiques de confidentialité, procédures internes clairement établies et accessibles.

Formation

Sensibilisation et formation régulière de tous les collaborateurs aux enjeux de protection des données.

Contrôle

Audits réguliers, analyses d'impact (AIPD), surveillance continue des pratiques de traitement.

Exemple concret : Tenir un registre détaillé des traitements, réaliser des analyses d'impact pour les traitements à risque, désigner un Délégué à la Protection des Données (DPO) si nécessaire.

Made with GAMMA

Testez Vos Connaissances : Cas Pratiques RGPD

Pour chaque scénario, déterminez qui assume le rôle de Responsable de Traitement et qui celui de Sous-Traitant selon le RGPD, en justifiant votre réponse.

Scénario 1 : Boutique en Ligne

Une entreprise vend des produits via son site web. Elle collecte les noms, adresses et coordonnées bancaires de ses clients pour traiter les commandes. Pour la gestion des paiements, elle fait appel à un prestataire de services bancaires.

- Qui est Responsable de Traitement ?
- Qui est Sous-Traitant ?

Scénario 2 : Logiciel RH en SaaS

Une PME utilise un logiciel RH basé sur le cloud pour gérer les données de ses employés (salaires, congés, évaluations). La PME décide quelles données sont stockées et comment elles sont utilisées. Le fournisseur du logiciel héberge et maintient la base de données.

- Qui est Responsable de Traitement ?
- Qui est Sous-Traitant ?

Scénario 3 : Campagne Marketing

Une grande marque délègue la gestion de ses campagnes d'emailing à une agence de marketing. La marque fournit à l'agence une liste de ses clients potentiels et les instructions précises sur le contenu et la fréquence des emails à envoyer.

- Qui est Responsable de Traitement ?
- Qui est Sous-Traitant ?

Made with GAMMA

Réponses : Cas Pratiques RGPD

Voici les rôles attribués à chaque entité dans les scénarios précédents, conformément aux définitions du RGPD.

Scénario 1 : Boutique en Ligne

Responsable de Traitement : La boutique en ligne.

- Elle définit la finalité (vente de produits) et les moyens (collecte de données clients, choix du prestataire de paiement).

Sous-Traitant : Le prestataire de services bancaires.

- Il traite les données de paiement pour le compte de la boutique, selon ses instructions.

Scénario 2 : Logiciel RH en SaaS

Responsable de Traitement : La PME.

- Elle décide quelles données sont stockées et comment elles sont utilisées pour la gestion de ses employés.

Sous-Traitant : Le fournisseur du logiciel RH.

- Il héberge et maintient la base de données, agissant sur les instructions de la PME.

Scénario 3 : Campagne Marketing

Responsable de Traitement : La grande marque.

- Elle fournit la liste de clients et les instructions précises pour la campagne, déterminant la finalité.

Sous-Traitant : L'agence de marketing.

- Elle exécute la campagne d'emailing pour le compte de la marque, en suivant ses directives.

Le rôle de Responsable de Traitement implique la **prise de décision sur le "pourquoi" et le "comment"** du traitement, tandis que le Sous-Traitant agit **sur les instructions** du Responsable de Traitement.

Made with GAMMA

Synthèse Visuelle : Les 6 Principes Clés du RGPD (Art. 5)

Finalité déterminée

Des objectifs précis, explicites et légitimes

Minimisation

Seulement les données nécessaires

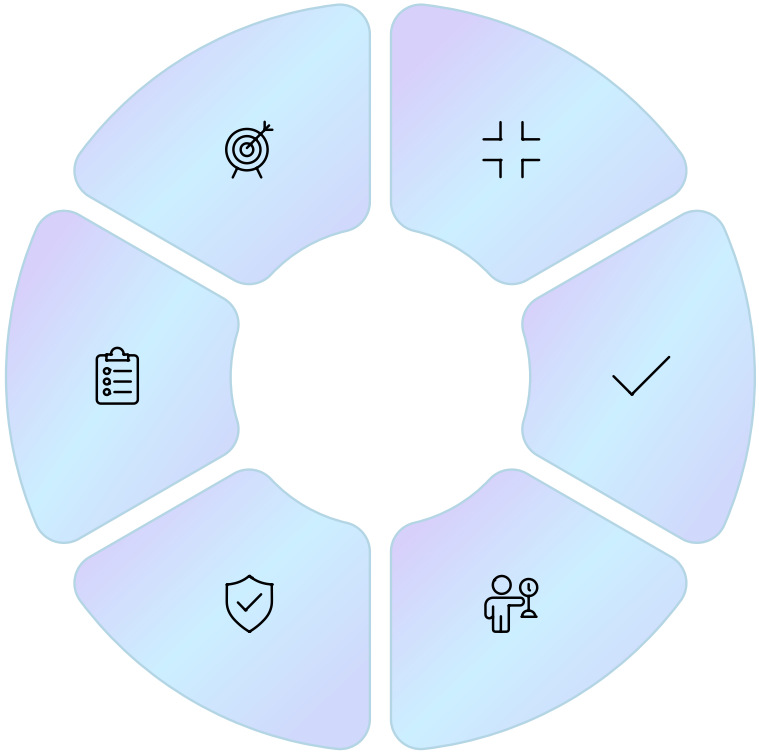

Responsabilité

Conformité démontrable

Exactitude

Données à jour et correctes

Intégrité et confidentialité

Protection et sécurité renforcées

Limitation conservation

Durée strictement nécessaire

Made with GAMMA

Pourquoi ces Principes Sont-ils Cruciaux ?

Protéger les droits fondamentaux

Garantir le respect de la vie privée et de la dignité de chaque personne face à l'exploitation massive des données.

Renforcer la confiance

Établir des relations durables avec clients et partenaires grâce à des pratiques transparentes et responsables.

Éviter les sanctions

Prévenir des amendes pouvant atteindre 20 millions d'euros ou 4% du chiffre d'affaires annuel mondial.

Invitation à l'action

Intégrez systématiquement ces six principes fondamentaux dès la conception de chaque nouveau projet de traitement de données. La conformité n'est pas une contrainte, mais une opportunité de bâtir une organisation plus éthique, plus sûre et plus respectueuse.

Made with GAMMA

Les Conséquences du Non-Respect : Amendes Notables du RGPD

Le non-respect des principes du RGPD peut entraîner des sanctions financières importantes. Voici quelques exemples marquants d'entreprises qui ont été condamnées à des amendes substantielles pour des manquements à la protection des données personnelles.

Carrefour France

Le groupe de distribution a été sanctionné pour des défauts d'information aux personnes, une minimisation insuffisante des données collectées (notamment via des programmes de fidélité), et des difficultés dans l'exercice des droits des utilisateurs.

Principe(s) violé(s) : Transparence, Minimisation, Droits des personnes.
Amende : 3 millions € (CNIL, 2020).

Amazon (Luxembourg)

Une amende record a été imposée à Amazon pour la manière dont la société traitait les données personnelles de ses clients à des fins de publicité ciblée, sans obtenir de consentement valide et en manquant de transparence.

Principe(s) violé(s) : Licéité du traitement (consentement), Transparence.
Amende : 746 millions € (CNPD, 2021).

Google (France)

La CNIL a sanctionné Google pour un manque de clarté et de transparence concernant les informations fournies aux utilisateurs sur le traitement de leurs données, notamment pour la personnalisation des annonces, et pour avoir rendu difficile l'exercice du droit à la limitation du traitement.

Principe(s) violé(s) : Transparence, Licéité du traitement.
Amende : 50 millions € (CNIL, 2019).

H&M (Allemagne)

La chaîne de vêtements a été condamnée pour avoir illégalement collecté et stocké des informations détaillées sur la vie privée de ses employés (historique médical, problèmes familiaux, croyances religieuses, etc.) et les avoir rendues accessibles à des managers.

Principe(s) violé(s) : Licéité du traitement, Minimisation, Intégrité et confidentialité.
Amende : 35,3 millions € (Hamburg DPA, 2020).

Made with GAMMA

Le Délégué à la Protection des Données (DPO)

Le Délégué à la Protection des Données (DPO) est le chef d'orchestre de la conformité au RGPD au sein d'une organisation. Sa nomination, ses missions et son positionnement sont cruciaux pour une gestion efficace des données personnelles.

1. Quand est-il obligatoire ? (Art. 37 RGPD)

La désignation d'un DPO est obligatoire dans trois cas principaux :

- Si le traitement est effectué par une **autorité publique** ou un organisme public.
- Si l'activité de base du responsable du traitement ou du sous-traitant consiste en des opérations de traitement qui exigent un **suivi régulier et systématique** et à grande échelle des personnes concernées.
- Si l'activité de base consiste en un traitement à **grande échelle de catégories particulières** de données (données sensibles) ou de données relatives à des condamnations pénales et à des infractions.

2. Ses missions principales (Art. 39 RGPD)

Le DPO est chargé d'informer et de conseiller son organisme sur ses obligations RGPD, de contrôler le respect du règlement, de coopérer avec l'autorité de contrôle (la CNIL en France) et d'être le point de contact pour les personnes concernées et la CNIL.

3. Positionnement et Indépendance

Le DPO doit être associé à toutes les questions relatives à la protection des données et rapporter directement au plus haut niveau de la direction. Il ne peut recevoir aucune instruction concernant l'exercice de ses missions et bénéficie d'une garantie d'indépendance fonctionnelle.

4. Prévention des conflits d'intérêts

Le DPO ne doit pas occuper une fonction qui le placerait en situation de conflit d'intérêts, comme par exemple, être le DSI, le DRH ou le responsable marketing, car ces rôles impliquent des décisions sur les finalités et les moyens des traitements.

5. Gestion du registre des demandes

Il est souvent en charge de la tenue d'un registre des demandes des personnes concernées (droits d'accès, de rectification, d'effacement, d'opposition, etc.) et s'assure de leur traitement dans les délais légaux.

Le DPO est un acteur essentiel qui combine expertise juridique, technique et organisationnelle pour garantir une culture de protection des données.

Made with GAMMA

Testez Vos Connaissances : Cas Pratiques RGPD

Pour mettre à l'épreuve votre compréhension des principes du RGPD, voici quatre cas pratiques. Déterminez si chaque situation est conforme ou non, et pourquoi.

1. Marketing non consenti

Une entreprise envoie des newsletters promotionnelles à tous ses clients existants, incluant une option de désabonnement en bas de page, sans avoir obtenu leur consentement explicite préalable.

2. Fuite de données "mineure"

Suite à une brèche de sécurité affectant les données personnelles de 50 utilisateurs, une startup décide de ne pas notifier la CNIL, estimant le risque faible et le nombre d'individus concernés limité.

3. Surveillance des employés

Un employeur installe des caméras de surveillance dans les espaces de pause et les vestiaires de ses employés pour des raisons de "sécurité générale", sans aucune information préalable ni base légale solide.

4. Conservation illimitée

Une plateforme e-commerce conserve indéfiniment l'historique d'achat détaillé de ses clients, justifiant cela par la possibilité d'analyser les tendances de consommation à long terme.

Made with GAMMA

Réponses : Cas Pratiques RGPD

Découvrez les solutions et les explications détaillées pour chaque scénario, en référence aux principes fondamentaux du RGPD.

1. Marketing non consenti : Non Conforme

Le RGPD exige un **consentement explicite et préalable** pour l'envoi de communications marketing. Une simple option de désabonnement en bas de page n'est pas suffisante pour prouver que le consentement a été recueilli conformément à l'Art. 6(1)a et Art. 7 du RGPD. Ce cas viole le principe de **licéité du traitement**.

2. Fuite de données "mineure" : Non Conforme

Toute violation de données personnelles doit être notifiée à l'autorité de contrôle (la CNIL en France) dans les **72 heures** après en avoir pris connaissance, à moins qu'il ne soit improbable que la violation engendre un risque pour les droits et libertés des personnes physiques (Art. 33 RGPD). La décision de non-notification pour 50 utilisateurs et un risque jugé "faible" est une évaluation interne risquée qui ne dispense pas de l'obligation, sauf cas exceptionnel et documenté. Ce cas viole le principe de **responsabilité (accountability)** et l'obligation de notification.

3. Surveillance des employés : Non Conforme

L'installation de caméras de surveillance, surtout dans des espaces privés comme les vestiaires ou zones de pause, est extrêmement encadrée par le RGPD et la législation nationale. Elle doit reposer sur une **base légale solide**, un **objectif spécifique et légitime**, être proportionnée, et les employés doivent être informés de manière transparente. Une justification de "sécurité générale" est trop vague et ne suffit pas. Ce cas viole les principes de **licéité, loyauté, transparence** (Art. 5(1)a) et de **minimisation des données** (Art. 5(1)c).

4. Conservation illimitée : Non Conforme

Le RGPD impose le principe de **limitation de la conservation** (Art. 5(1)e), stipulant que les données personnelles ne doivent pas être conservées sous une forme permettant l'identification des personnes concernées au-delà de ce qui est nécessaire aux finalités pour lesquelles elles sont traitées. Conserver un historique d'achat détaillé indéfiniment pour de l'analyse de tendances à long terme est excessif et généralement non conforme, à moins d'une anonymisation stricte ou d'une justification légale très spécifique. Une politique de conservation doit être définie et respectée.

Ces cas soulignent l'importance d'une application rigoureuse des principes du RGPD, non seulement pour éviter les sanctions, mais aussi pour construire une relation de confiance avec les personnes concernées.

Made with GAMMA

Droits des individus

Le RGPD confère aux personnes concernées des droits renforcés sur leurs données personnelles. Ces droits sont fondamentaux pour garantir la maîtrise et la protection des informations qui leur sont propres.

Droit d'accès

Toute personne peut demander à savoir si ses données sont traitées, et obtenir une copie de celles-ci, ainsi que des informations sur le traitement.

Droit de rectification

Les individus peuvent exiger la correction de données inexactes ou incomplètes les concernant dans les meilleurs délais.

Droit à l'effacement

Connu sous le "droit à l'oubli", il permet de demander la suppression de ses données personnelles sous certaines conditions.

Droit à la portabilité

Les personnes peuvent récupérer leurs données dans un format structuré et les transmettre à un autre responsable de traitement.

Ces droits doivent être exercés par le responsable du traitement des données dans des délais raisonnables et sans frais excessifs pour l'individu.

Made with GAMMA

RGPD et Intelligence Artificielle : Les Nouveaux Défis

L'intégration croissante de l'intelligence artificielle (IA) soulève de nouvelles questions et défis pour la protection des données personnelles, nécessitant une approche proactive pour garantir la conformité au RGPD.

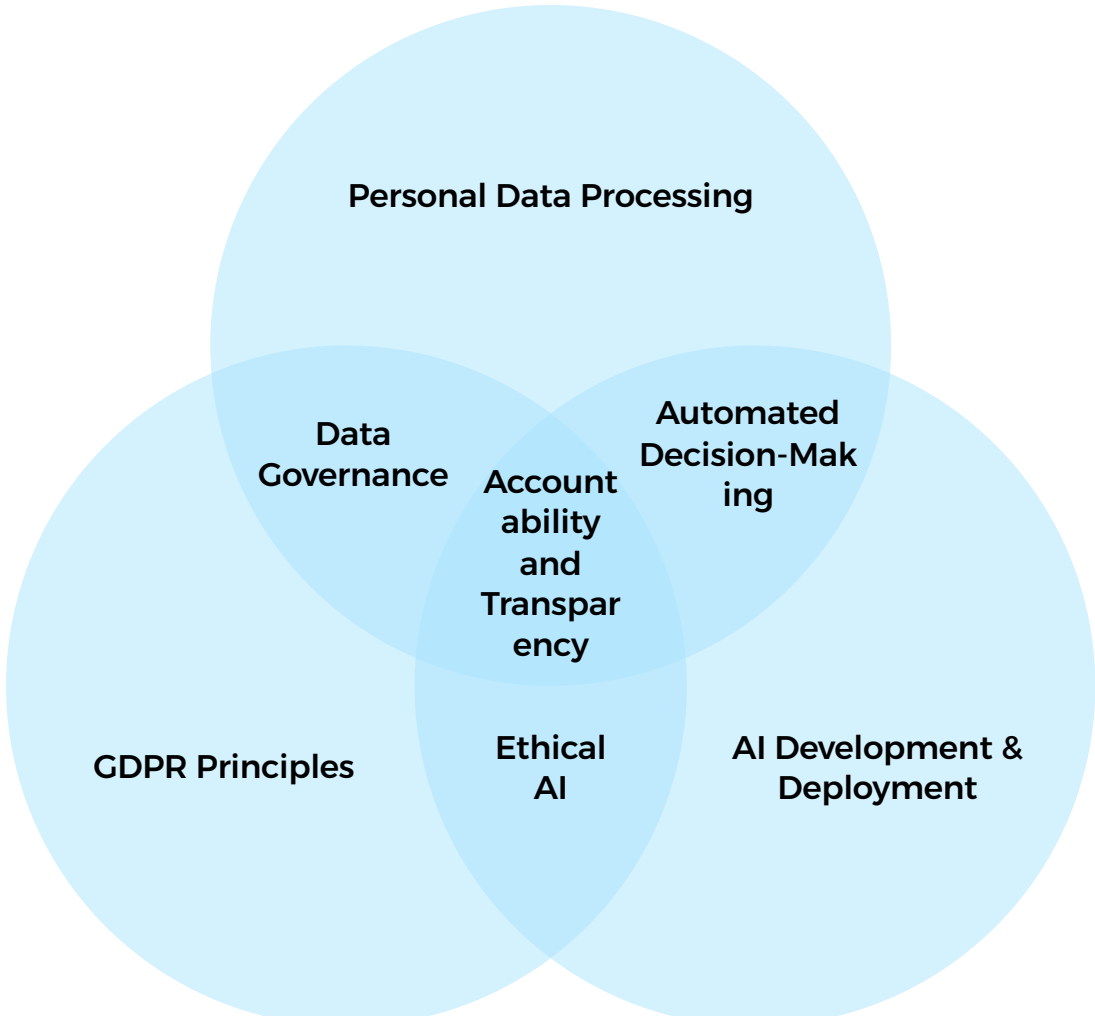

L'enjeu est de concilier innovation technologique et respect des droits fondamentaux, en intégrant les principes du RGPD dès la conception des systèmes d'IA (Privacy by Design).

Made with GAMMA

Conclusion et Synthèse : Le RGPD en Action

Le Règlement Général sur la Protection des Données (RGPD) n'est pas qu'un ensemble de règles ; c'est une philosophie qui redéfinit la gestion des données personnelles. Son objectif est de garantir la confiance et le respect de la vie privée à l'ère numérique.

Protection Renforcée

Le RGPD place la protection des données personnelles au centre, imposant des principes stricts de licéité, minimisation, intégrité et finalité pour chaque traitement.

Droits Accrus des Individus

Il confère aux individus des droits puissants (accès, rectification, effacement, portabilité) pour leur permettre de contrôler leurs informations personnelles.

Responsabilité Continue

Les organisations ont l'obligation de prouver leur conformité (Accountability), via le DPO, les PIA, et la notification des violations, et de s'adapter aux évolutions (IA).

Le RGPD est un cadre évolutif qui exige une vigilance et une adaptation constantes de la part de toutes les organisations traitant des données personnelles. La conformité est un engagement continu, non une destination unique.

Made with GAMMA