Cronograma de Actividades

TRYHARDS Team

Integrantes

Fatima Adaly Sanchez Castro

Antonio Balam Perales Garcia

José Ramiro Hernandez Vasquez

Planteamiento

Para lograr este proyecto se estableció una meta de desarrollo de un año esto considerando un trabajo diario y siguiendo con el mismo equipo de trabajo, hemos proyectado 6 días de trabajo por semana, con un día extra de descanso al finalizar el trabajo. Entendemos que en este momento no se puede establecer el plazo con tal precisión ya que estamos en el entendido que los tiempos pueden cambiar.

Lista de actividades:

Etapa 1 Investigación (1 semana del martes 14 a miércoles 21 de abril):

- Realizar la investigación correspondiente para entender el sistema de ventas que se utiliza en las florerías.
- Buscar personas cercanas al negocio para que ellos nos ayuden con los recursos teóricos que necesitamos para lograr el sistema.
- Definir el cuestionario en el que obtendremos las reglas de negocio que implementaremos en el sistema.
- Realizar las entrevistas.
- Analizar las entrevistas, editar los videos y extraer la descripción de la problemática en común.

Etapa 2 Estructurar el proyecto (3 días del 16 a 19 de Abril):

- En base a la descripción de la problemática, las entrevistas y la investigación, capturar las reglas de negocio formalmente en un documento.

Etapa 3 Diseño de la solución (1 semana del jueves 16 a jueves 23 de Abril):

- Comenzar a planificar el diseño de la solución, cómo se verá y cómo cumplir con las reglas de negocio.
- Realizar los casos de uso del sistema para definir las interacciones de los usuarios.
- Maquetar la solución (comenzar a realizar los mockups definiendo estilo, formas, funcionalidades).

Etapa 4 Configuración del entorno (1 semana del 28 de abril al 4 de Mayo):

- Diseño de la base de datos, crear el diagrama entidad-relación.
- Configuración del servidor de desarrollo, levantar entorno local y preparar estructura de carpetas.
- Inicialización del repositorio para el desarrollo y el control de versiones.

Etapa 5 Desarrollo Frontend (4 semanas del 4 de mayo al 12 de Junio):

- Maquetación de vistas para clientes, catálogo dividido por categorías y productos individuales.
- Desarrollo del panel principal con menú lateral para el colaborador; dashboard, calendario, pedidos, inventario.
- Desarrollo del panel principal con menú lateral para el administrador.
- Construcción de modales y formularios de nuevo pedido y pedido flash para la vista del colaborador.
- Construcción de modales y formularios (agregar/editar usuarios) para la vista del administrador.

Etapa 6 Desarrollo Backend (3 semanas del 12 de junio al 3 de julio:)

- Programación del Login y asignación de roles con su respectiva seguridad.
- Desarrollo de CRUDs (módulo para agregar, editar y actualizar productos/usuarios).
- Programación de la lógica y funciones para actualizar los precios de forma temporal (temporadas o días especiales).

Etapa 7 Módulo de ventas y flujo de pedidos (3 semanas del 3 de julio al 31 de julio)

- Programación del carrito y personalización de ramos para que el sistema calcule el precio.
- Conexión del registro de venta con la base de datos para capturar de forma correcta la información.
- Implementación del cambio de estados del pedido mediante botones dinámicos (Recibido, En preparación, Listo para entrega, En envío, Entregado).
- Habilitación del módulo de evidencia, subida de imágenes al servidor para registrar entrega exitosa.

Etapa 8 Integraciones y reportes (3 semanas del 2 de agosto al 21 de agosto):

- Integración del chatbot automatizado de WhatsApp a la página.
- Generación de consultas complejas para obtener el resumen de ventas, pedidos totales e inventarios (vista admin).
- Programación de alertas y avisos en los dashboards como falta de stock, pedido próximo.

Etapa 9 Pruebas internas (2 semanas del 21 de agosto al 13 de Octubre):

- Pruebas de flujo (simular el proceso completo de todas las formas y posibilidades).
- Pruebas de estrés (saturar el sistema con distintas peticiones simultáneas).
- Limpieza y optimización del código, optimizar consultas y verificar la responsividad en distintos dispositivos.

Etapa 10 Prueba en producción (3 semanas del 13 al 03 de Noviembre):

- Prestar el software a las florerías de apoyo para verificar que el sistema sea correcto.
- Constante revisión y comunicación con los vendedores.

Etapa 11 Despliegue a producción (2 semanas del 3 al 17 de Noviembre):

- Configurar el servidor de producción (preparar hosting, configurar dominio y entorno web.
- Exportar y migrar el esquema de la base de datos limpia para comenzar a utilizar.
- Desplegar el código (subir la rama principal a producción), hacer pruebas de flujo de compras y monitoreo de errores.

Todas estás actividades fueron asignadas a un software especializado como lo es "Jira", en el declaramos los tiempo y asignamos las actividades, con una descripción correspondiente para la resolución de la tarea.
La ventaja de utilizar herramientas especializadas es que nos brinda herramientas extras que podemos utilizar para facilitarnos el trabajo. En este caso nos ayudamos de "Jira" para el cronograma.

Link para nuestro espacio de trabajo en JIra:
https://ramirohv23.atlassian.net/jira/software/projects/KAN/boards/1?selectedIssue=KAN-51

Cronograma de actividades:

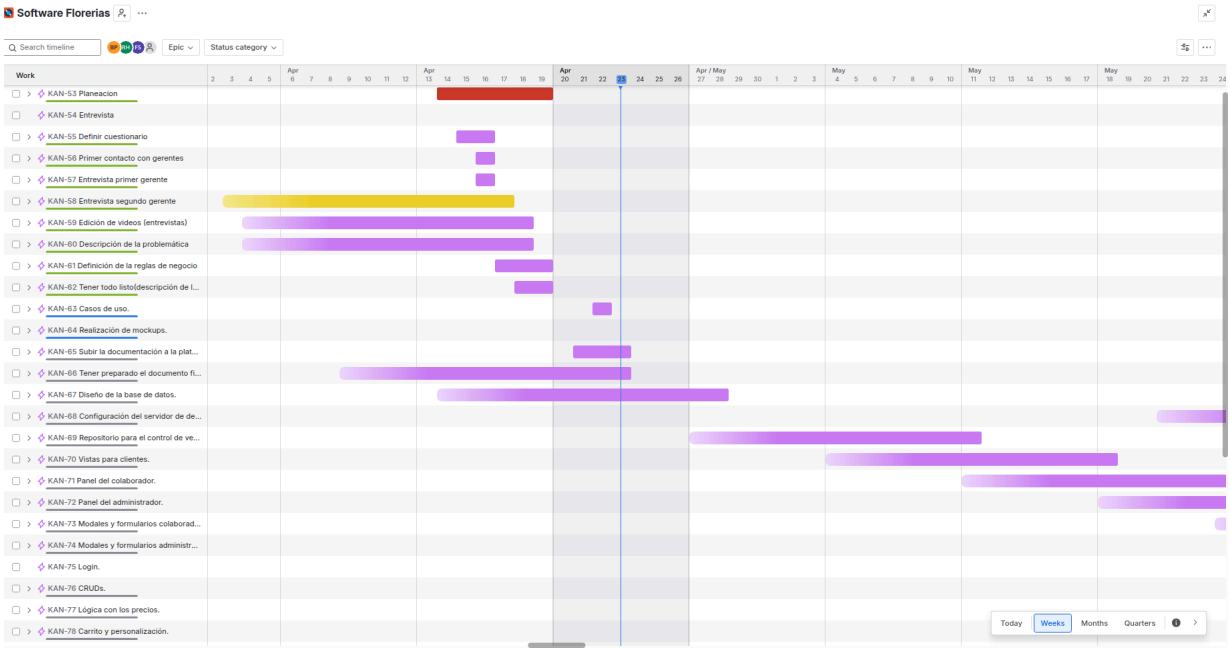

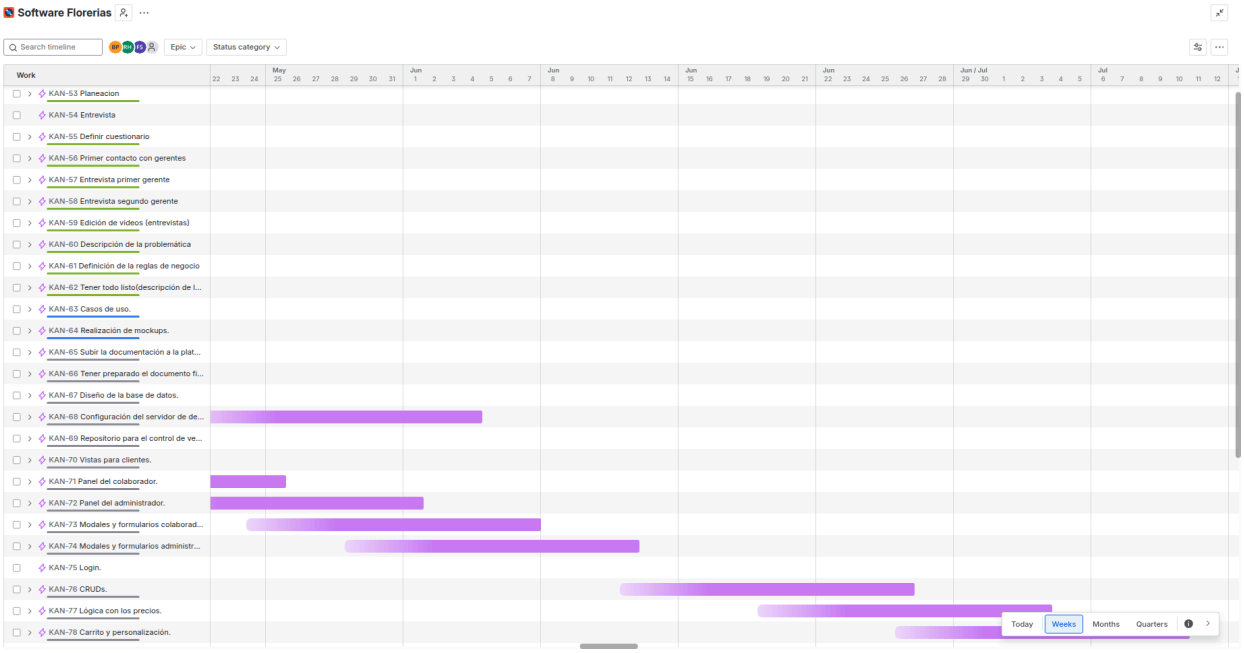

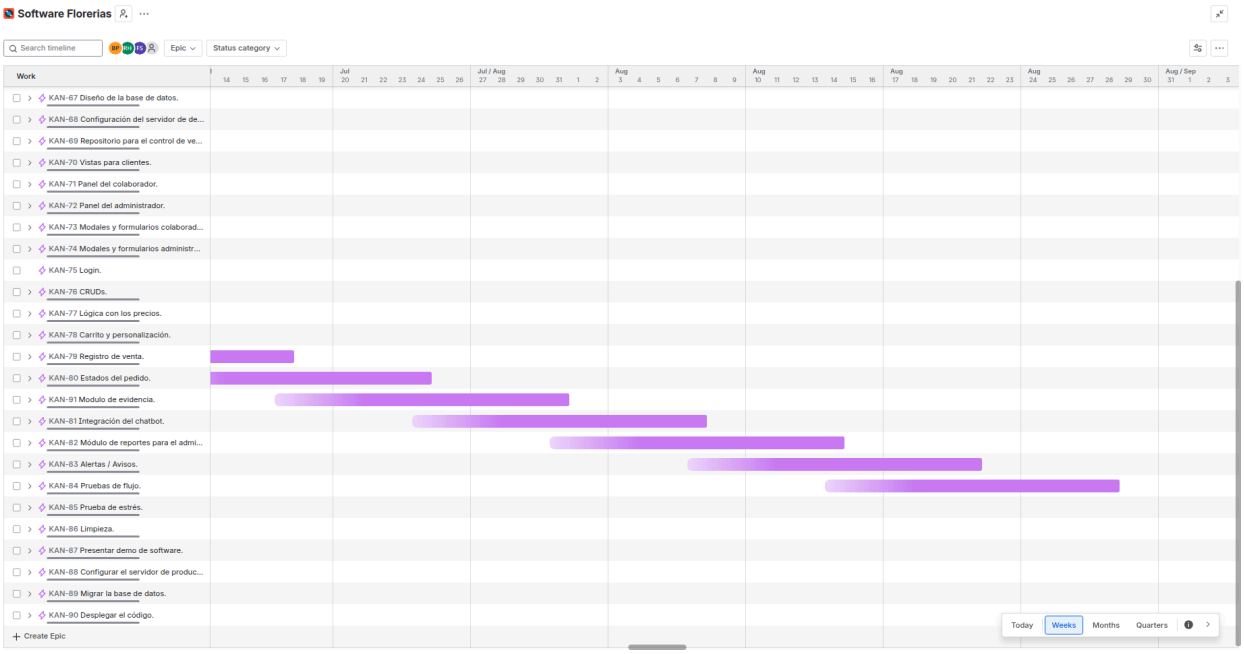

Asignación de tareas en Jira:

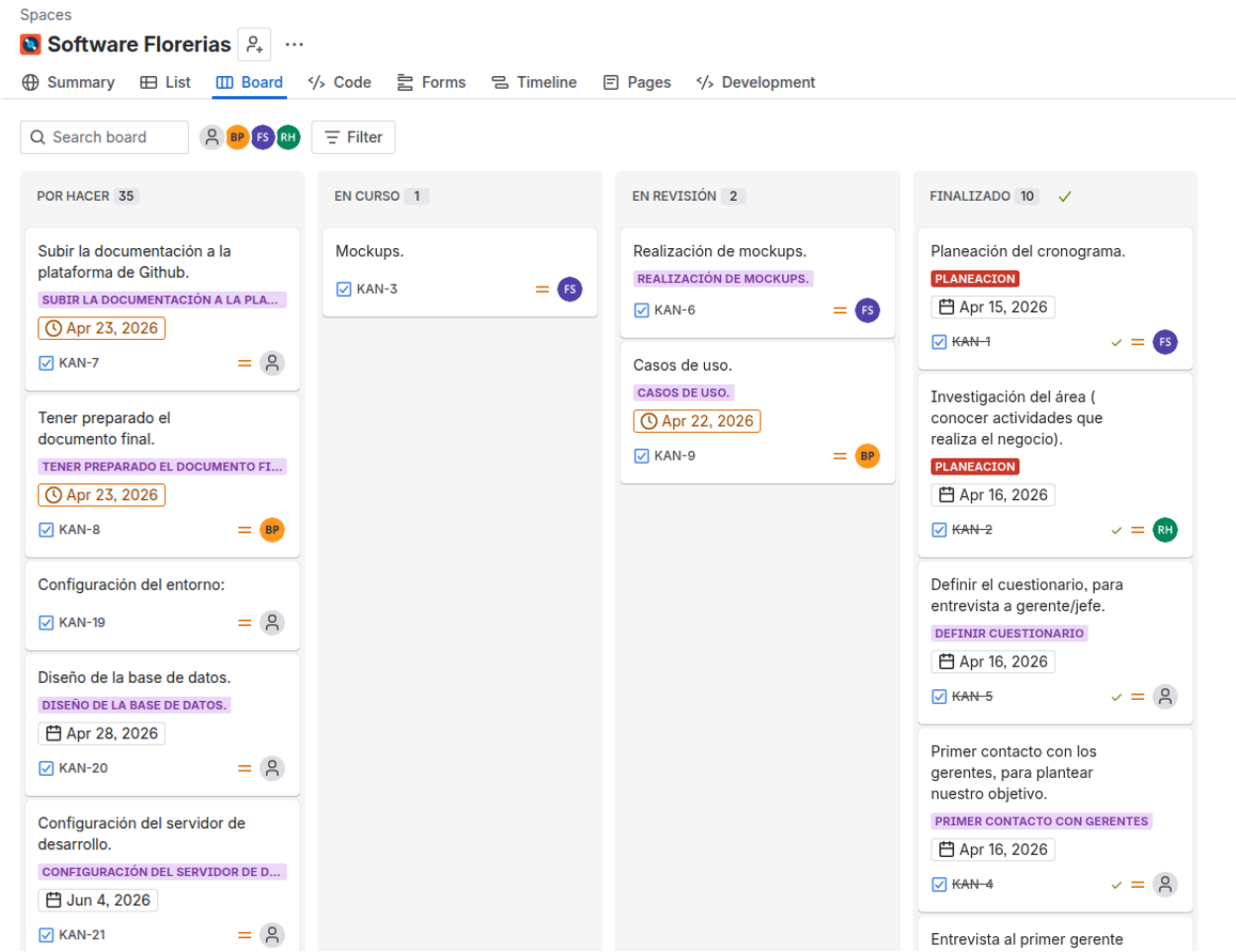
Spaces
Software Florerias
Summary
List
Board
Code
Forms
Timeline
Pages
Development
Search board
BP
FS
RH
Filter
POR HACER 35
Subir la documentación a la plataforma de Github.
SUBIR LA DOCUMENTACIÓN A LA PLA...
Apr 23, 2026
KAN-7
Tener preparado el documento final.
TENER PREPARADO EL DOCUMENTO FI...
Apr 23, 2026
KAN-8
BP
Configuración del entorno:
KAN-19
Diseño de la base de datos.
DISEÑO DE LA BASE DE DATOS.
Apr 28, 2026
KAN-20
Configuración del servidor de desarrollo.
CONFIGURACIÓN DEL SERVIDOR DE D...
Jun 4, 2026
KAN-21
EN CURSO 1
Mockups.
KAN-3
FS
EN REVISIÓN 2
Realización de mockups.
REALIZACIÓN DE MOCKUPS.
KAN-6
FS
Casos de uso.
CASOS DE USO.
Apr 22, 2026
KAN-9
BP
FINALIZADO 10
Planeación del cronograma.
PLANEACION
Apr 15, 2026
KAN-1
FS
Investigación del área (conocer actividades que realiza el negocio).
PLANEACION
Apr 16, 2026
KAN-2
RH
Definir el cuestionario, para entrevista a gerente/jefe.
DEFINIR CUESTIONARIO
Apr 16, 2026
KAN-5
Primer contacto con los gerentes, para plantear nuestro objetivo.
PRIMER CONTACTO CON GERENTES
Apr 16, 2026
KAN-4
Entrevista al primer gerente

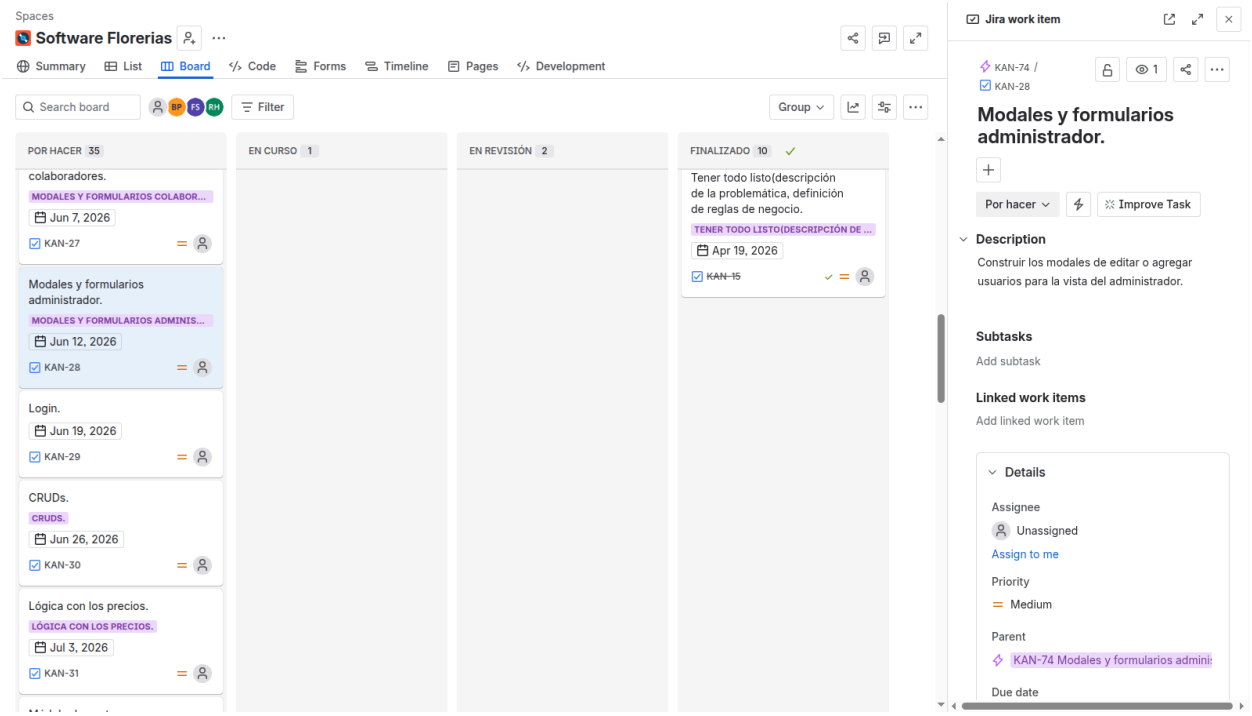
Spaces
Software Florerias
Summary
List
Board
Code
Forms
Timeline
Pages
Development
Search board
Filter
Group
POR HACER 35
EN CURSO 1
EN REVISIÓN 2
FINALIZADO 10
colaboradores.
MODALES Y FORMULARIOS COLABOR...
Jun 7, 2026
KAN-27
Modales y formularios administrador.
MODALES Y FORMULARIOS ADMINIS...
Jun 12, 2026
KAN-28
Login.
Jun 19, 2026
KAN-29
CRUDs.
CRUDS.
Jun 26, 2026
KAN-30
Lógica con los precios.
LÓGICA CON LOS PRECIOS.
Jul 3, 2026
KAN-31
Tener todo listo(descripción de la problemática, definición de reglas de negocio.
TENER TODO LISTO(DESCRIPCIÓN DE ...
Apr 19, 2026
KAN-15
Jira work item
KAN-74 /
KAN-28
Modales y formularios administrador.
Por hacer
Improve Task
Description
Construir los modales de editar o agregar usuarios para la vista del administrador.
Subtasks
Add subtask
Linked work items
Add linked work item
Details
Assignee
Unassigned
Assign to me
Priority
Medium
Parent
KAN-74 Modales y formularios admini
Due date