Генерация изображений в современном искусстве

Люди, концепты, подходы….обо всём

Нехаенко Паша

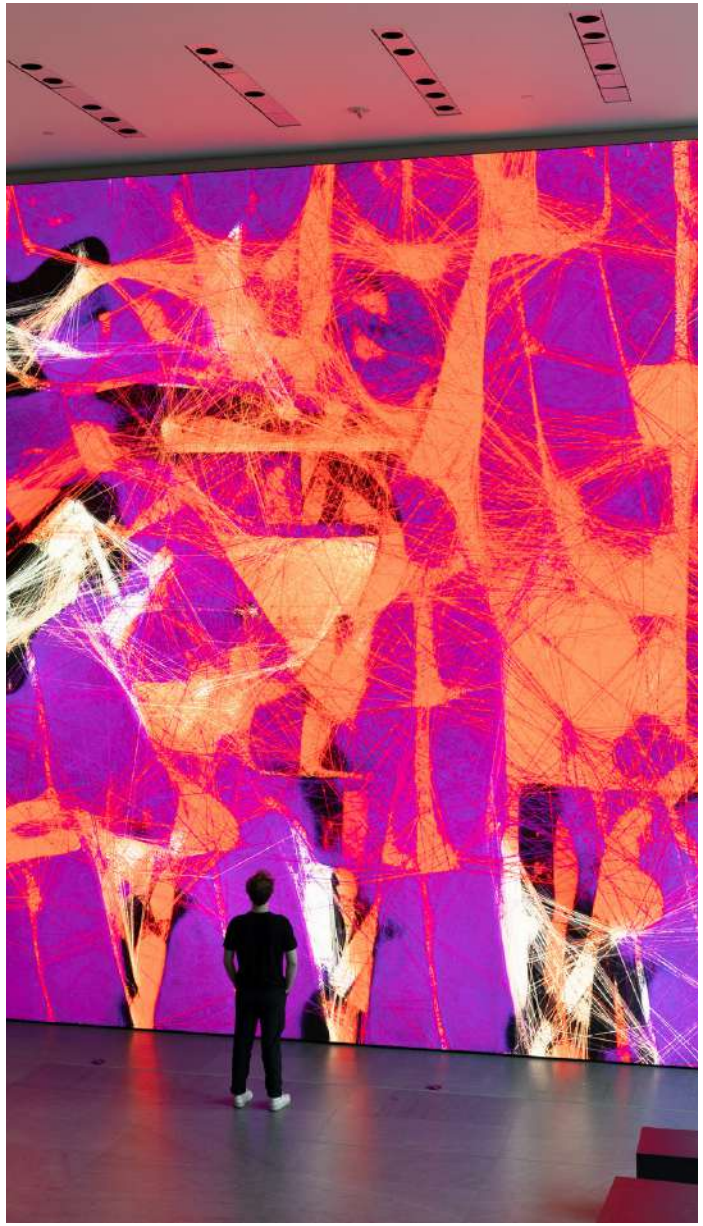

Насущные вопросы

Кто такой художник…..

Какой ключевой вопрос в искусстве?

- как технологии меняют понятие автора, стиля и оригинальности?
- почему художник всё чаще создаёт не изображение, а систему его порождения?
- Есть ли метрика оценивания?

генерация изображений — не только модель, но и художественная логика.

Идея до компьютеров: инструкция как произведение

Sol LeWitt

- В концептуальном искусстве важной становится не ручная техника, а заранее заданное правило.

- Wall Drawings LeWitt выполнялись по инструкции — как по партитуре или алгоритму.

- Это важный предшественник генеративного искусства: алгоритм появляется раньше компьютера.

Инсталляция Sol LeWitt, Wall Drawing #260, MoMA

Sol LeWitt, Wall Drawing

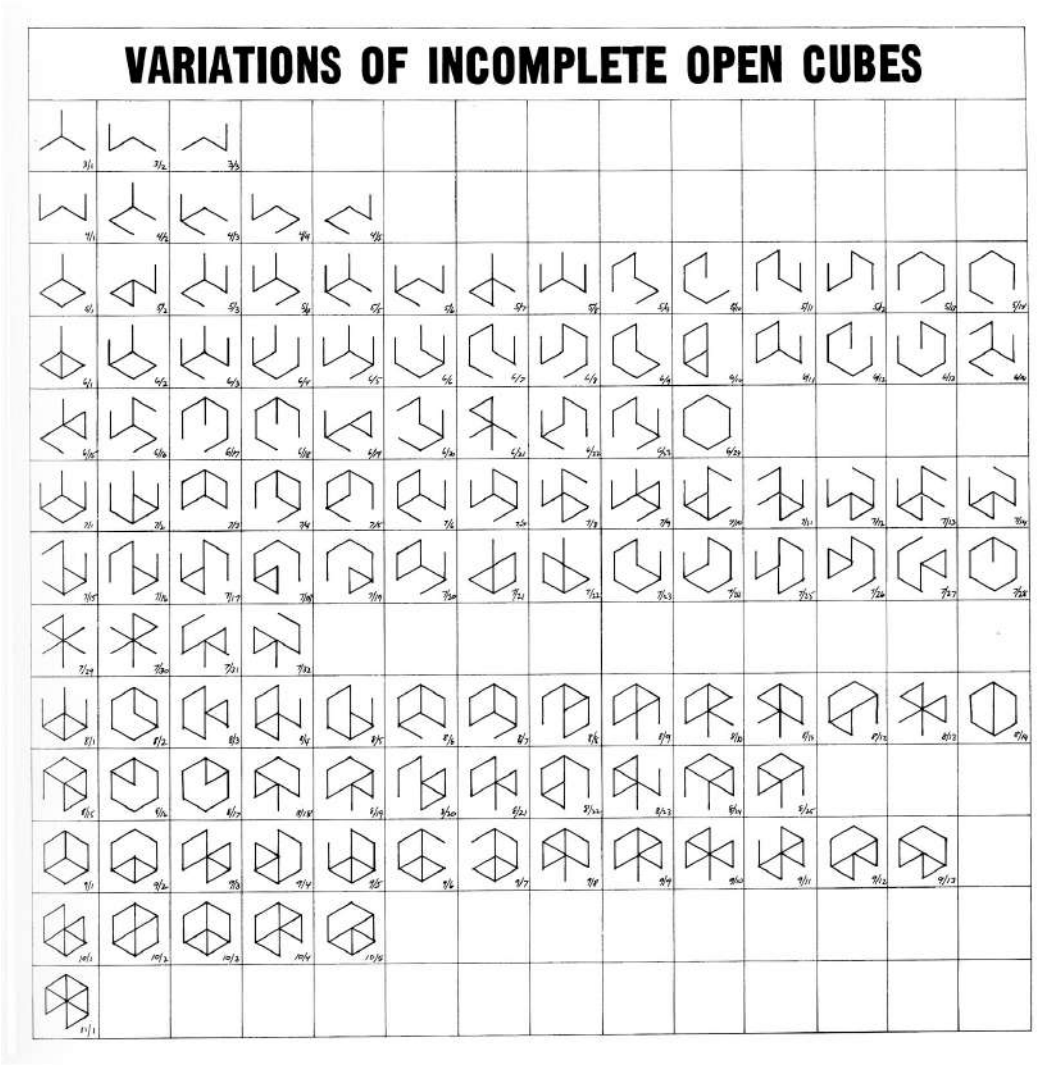

Sol LeWitt, Variations of Incomplete Open Cubes

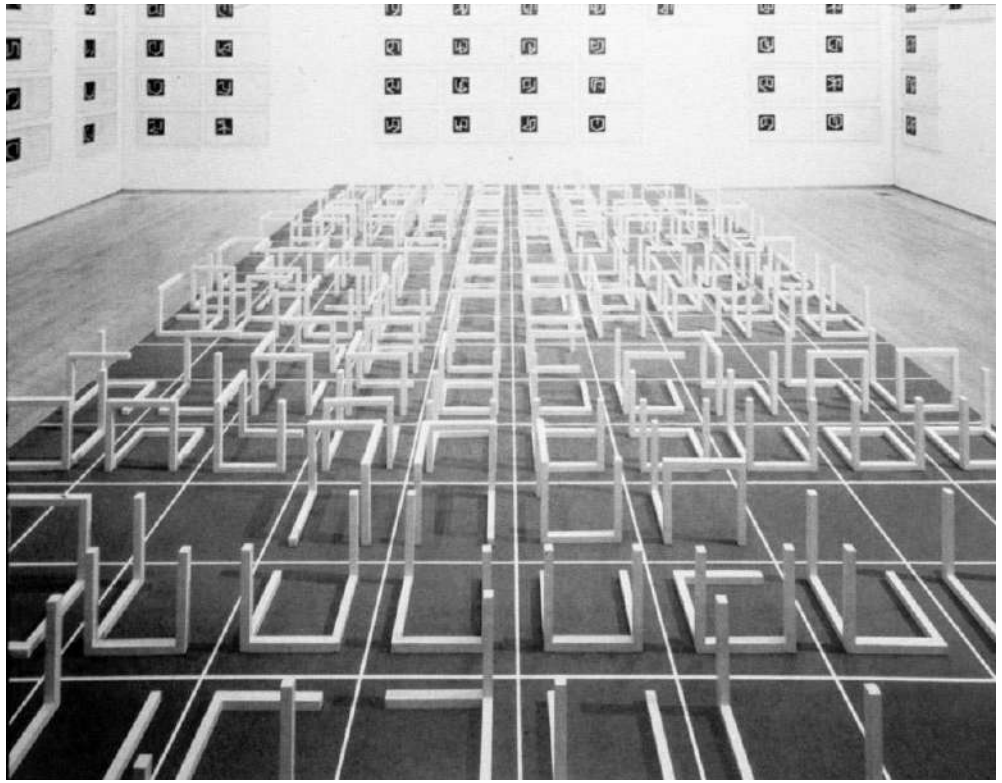

Sol LeWitt, Variations of Incomplete Open Cubes (1974)

Sol LeWitt, Variations of Incomplete Open Cubes (1974)

1960-е: раннее компьютерное искусство

Vera Molnár, Georg Nees, Frieder Nake

- Вера Мольнар одной из первых использует компьютер как художественный инструмент и строит алгоритмические композиции.

- Раннее computer art связано с геометрией, комбинаторикой и плоттерной графикой.

- Изображение здесь понимается как результат вычисления: художник задаёт систему, а машина создаёт вариации.

Vera Molnár

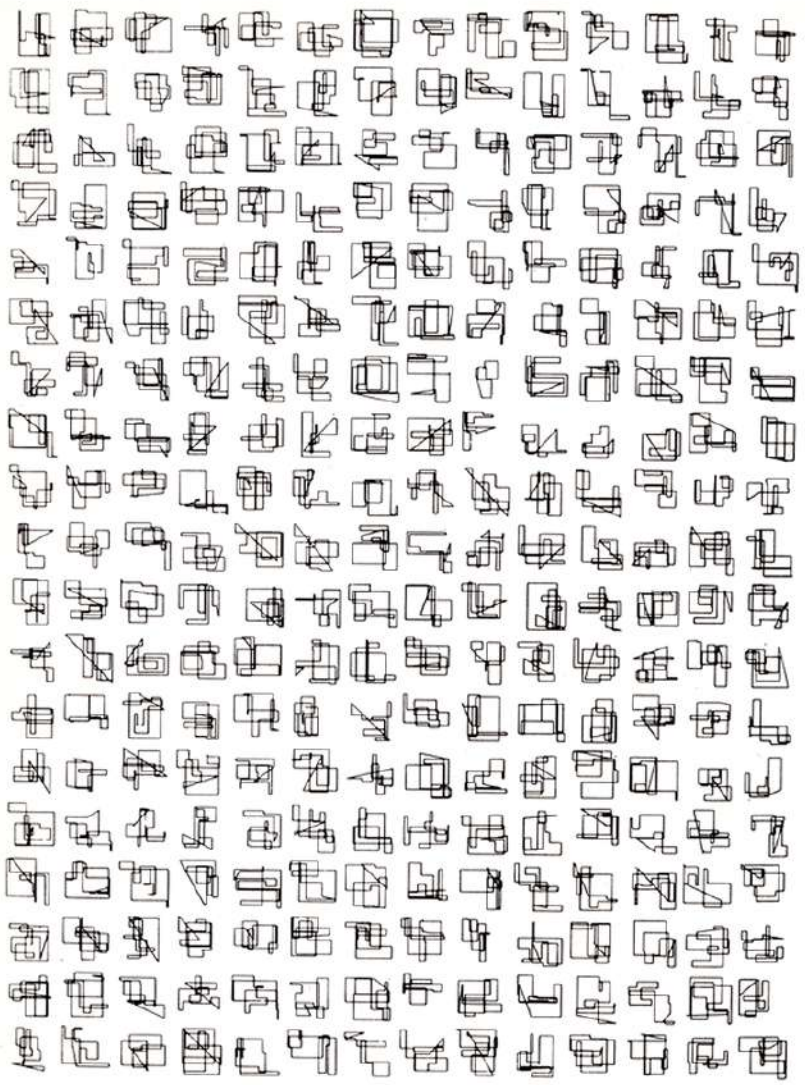

Georg Nees, the ink

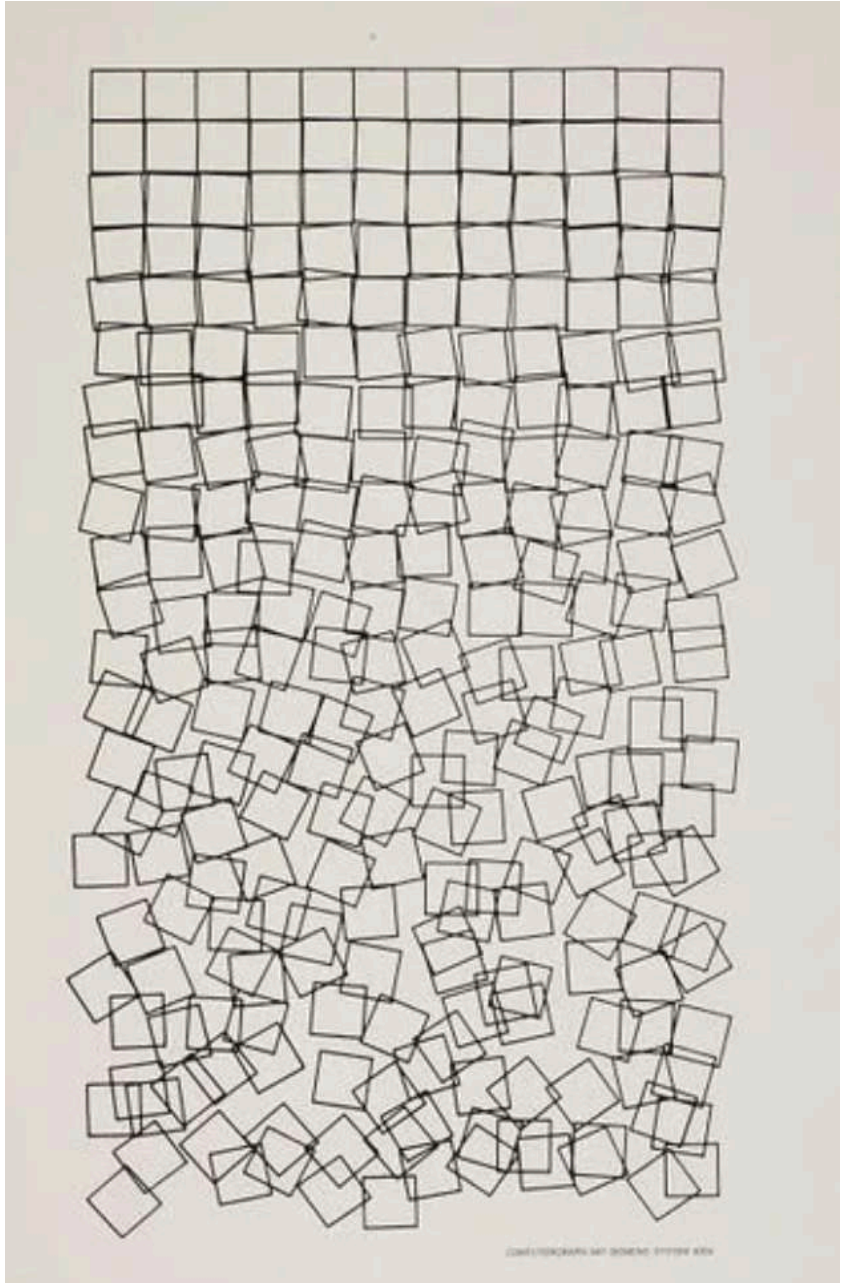

Georg Nees, 23-ecke

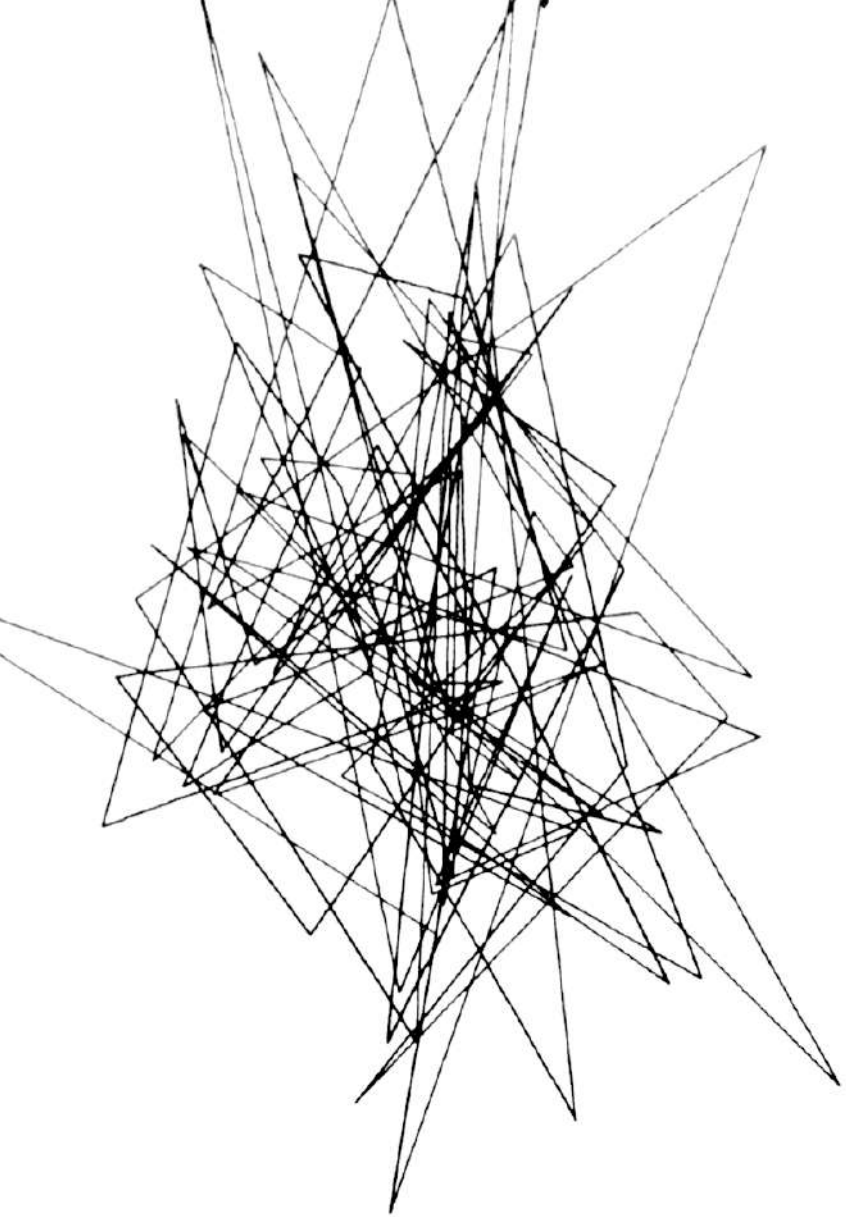

Frieder Nake, the beginning

Frieder Nake, cubes

1970-е: автономная художественная система

Harold Cohen и AARON

- AARON называют одной из самых ранних AI-систем для создания искусства.

- Коэн задумал программу в конце 1960-х и развивал её десятилетиями как долгоживущего соавтора.

- Здесь художник уже не просто пишет правила для серии работ, а создаёт систему, которая сама рисует.

Выставка Harold Cohen: AARON, Whitney Museum

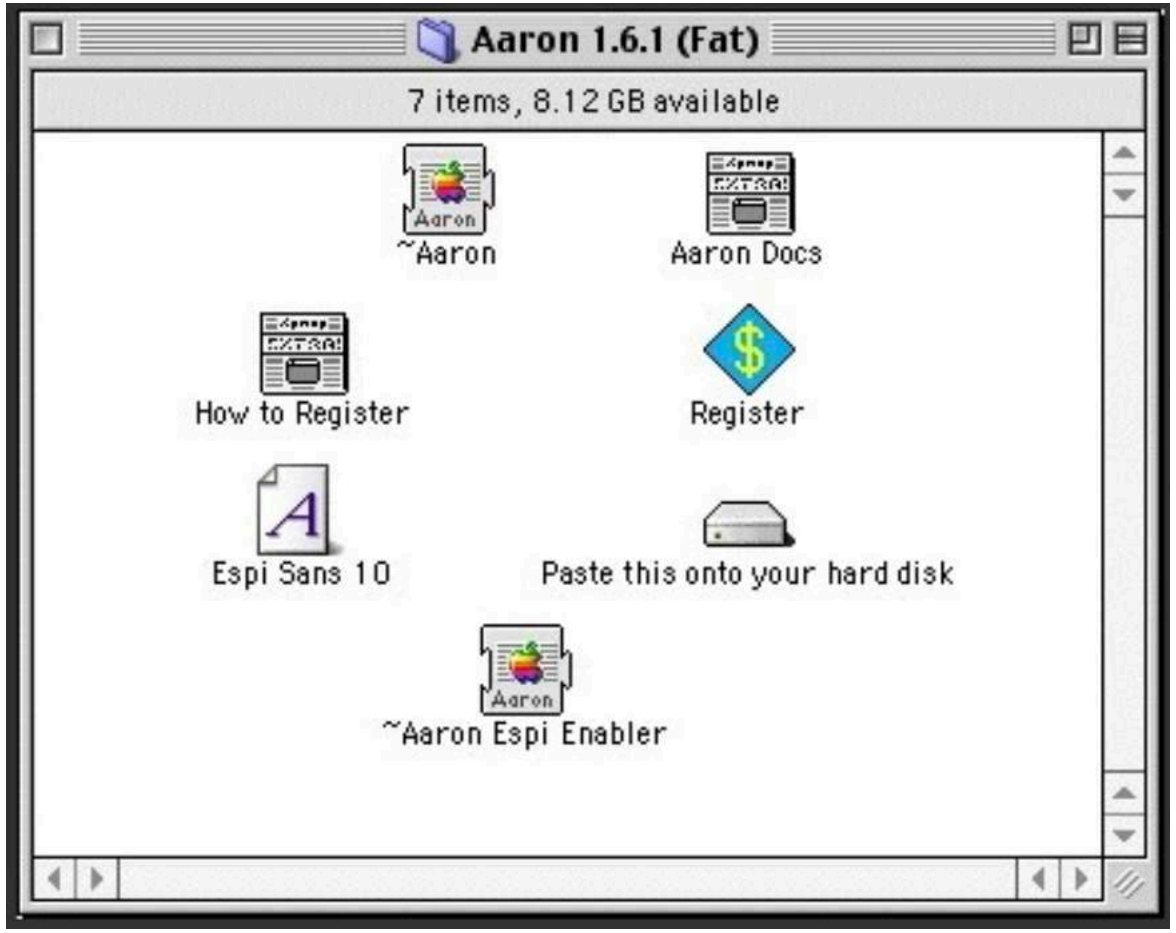

AARON, Mac OS program

AARON in motion

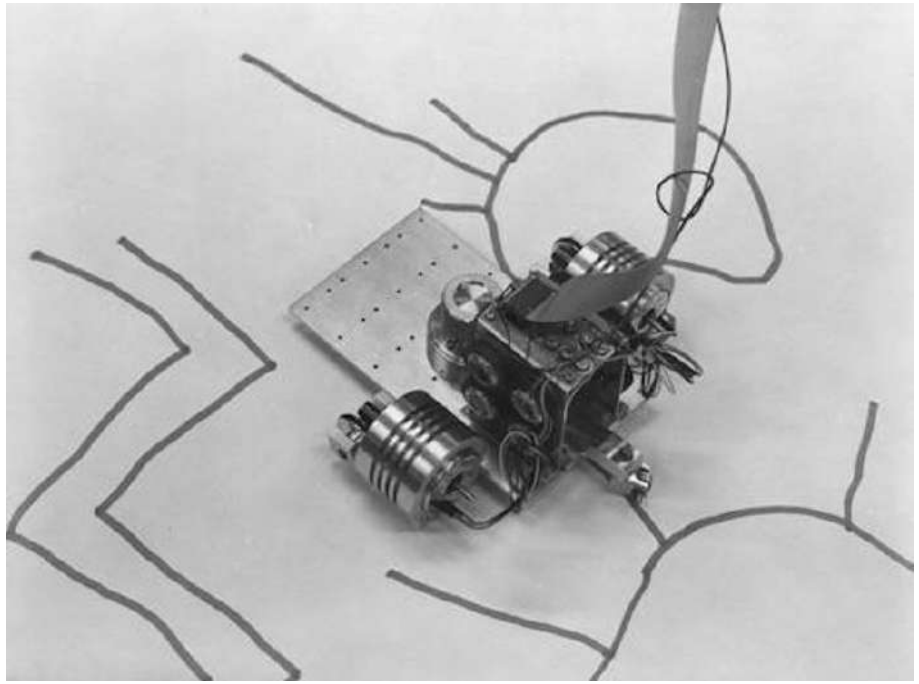

Малыш AARON в действии

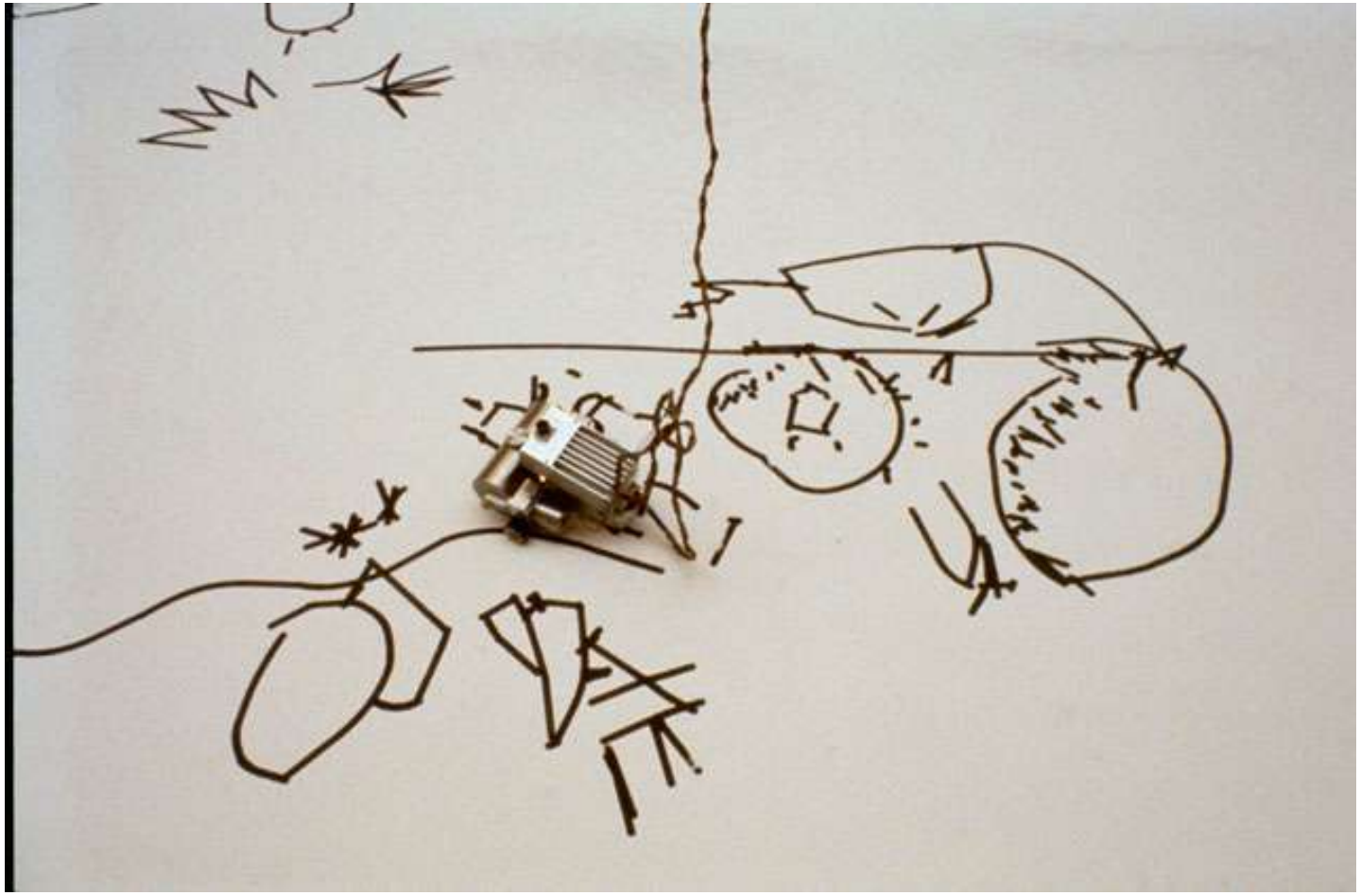

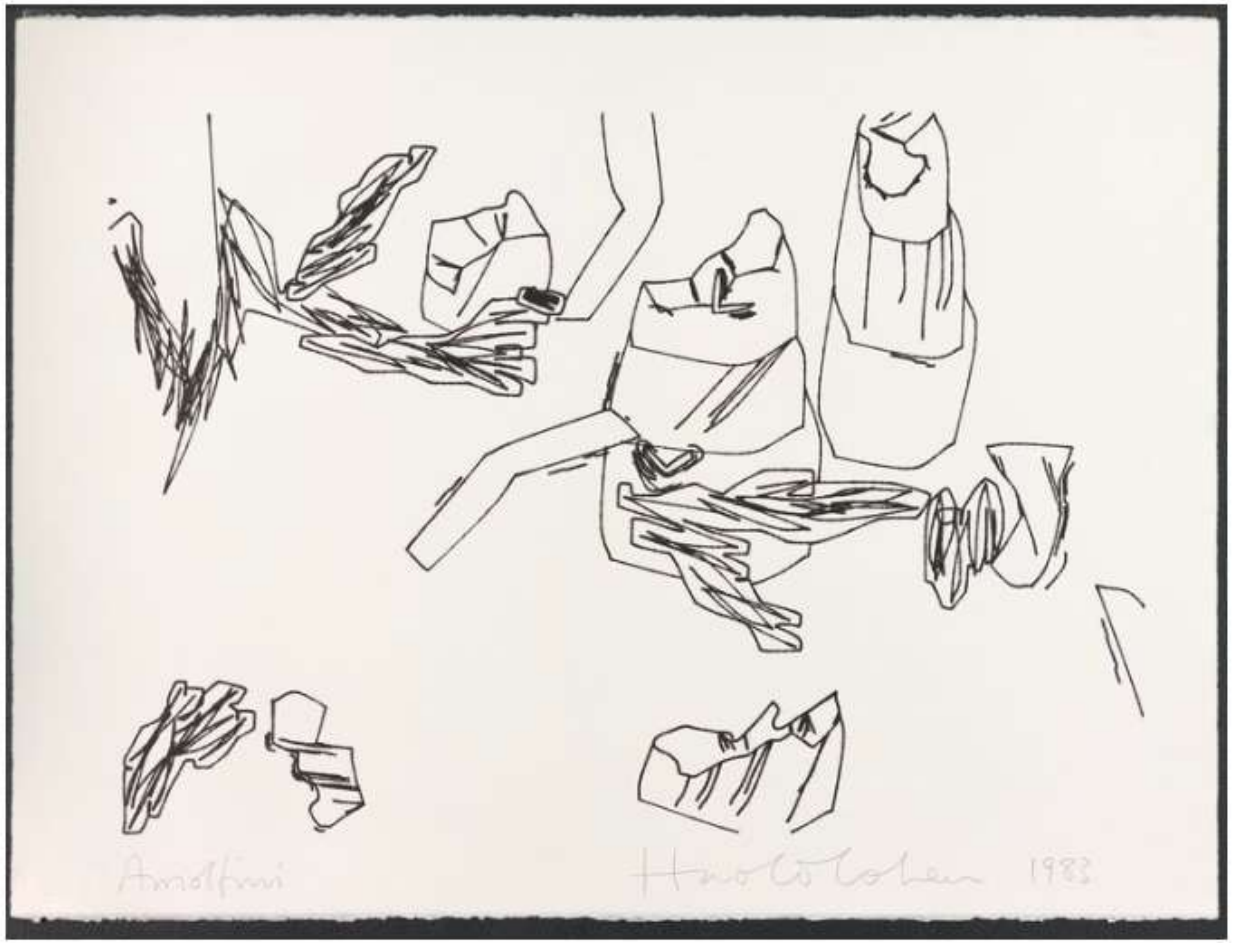

AARON, contemporary-museum, Berlin

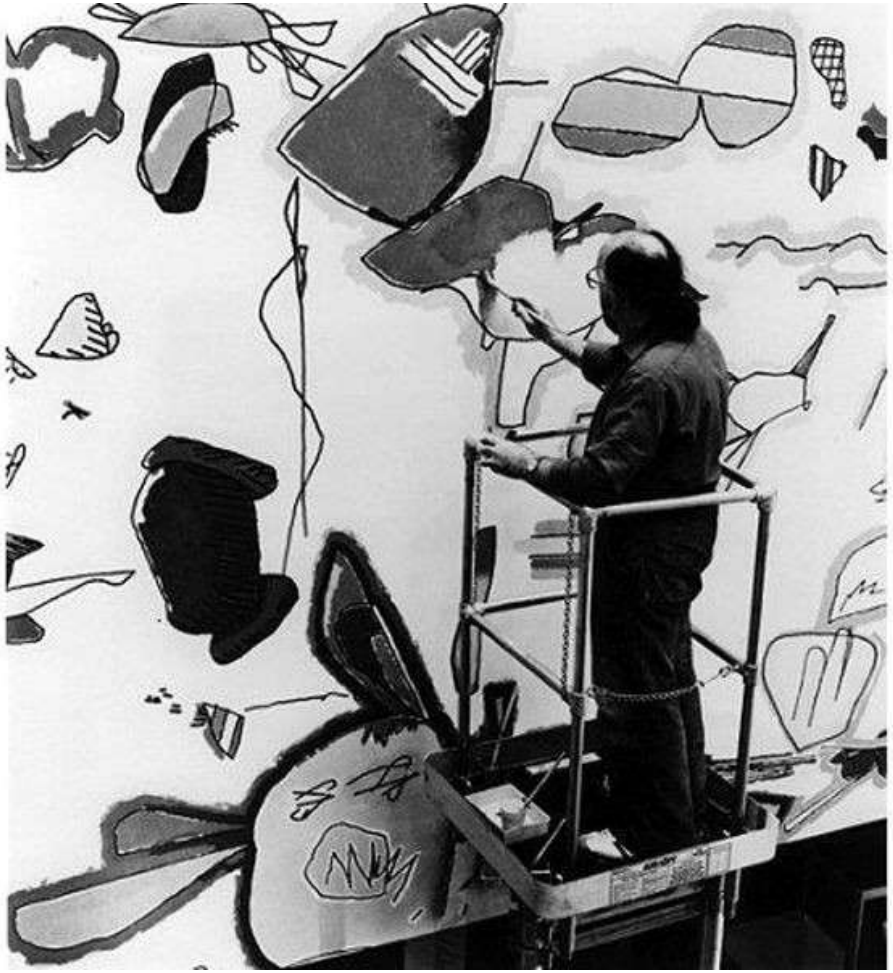

1990-е–2010-е: код как художественный язык

Casey Reas

- С начала 2000-х Casey Reas строит практику вокруг написания софта, который генерирует изображения.

- Код становится не вспомогательным инструментом, а самостоятельным художественным медиумом.

- На этом этапе генеративное искусство всё чаще понимается как процесс, система и вычислительное поведение, а не как один объект.

Casey Reas, Linear Perspective (2015)

Casey Reas , self-portrait

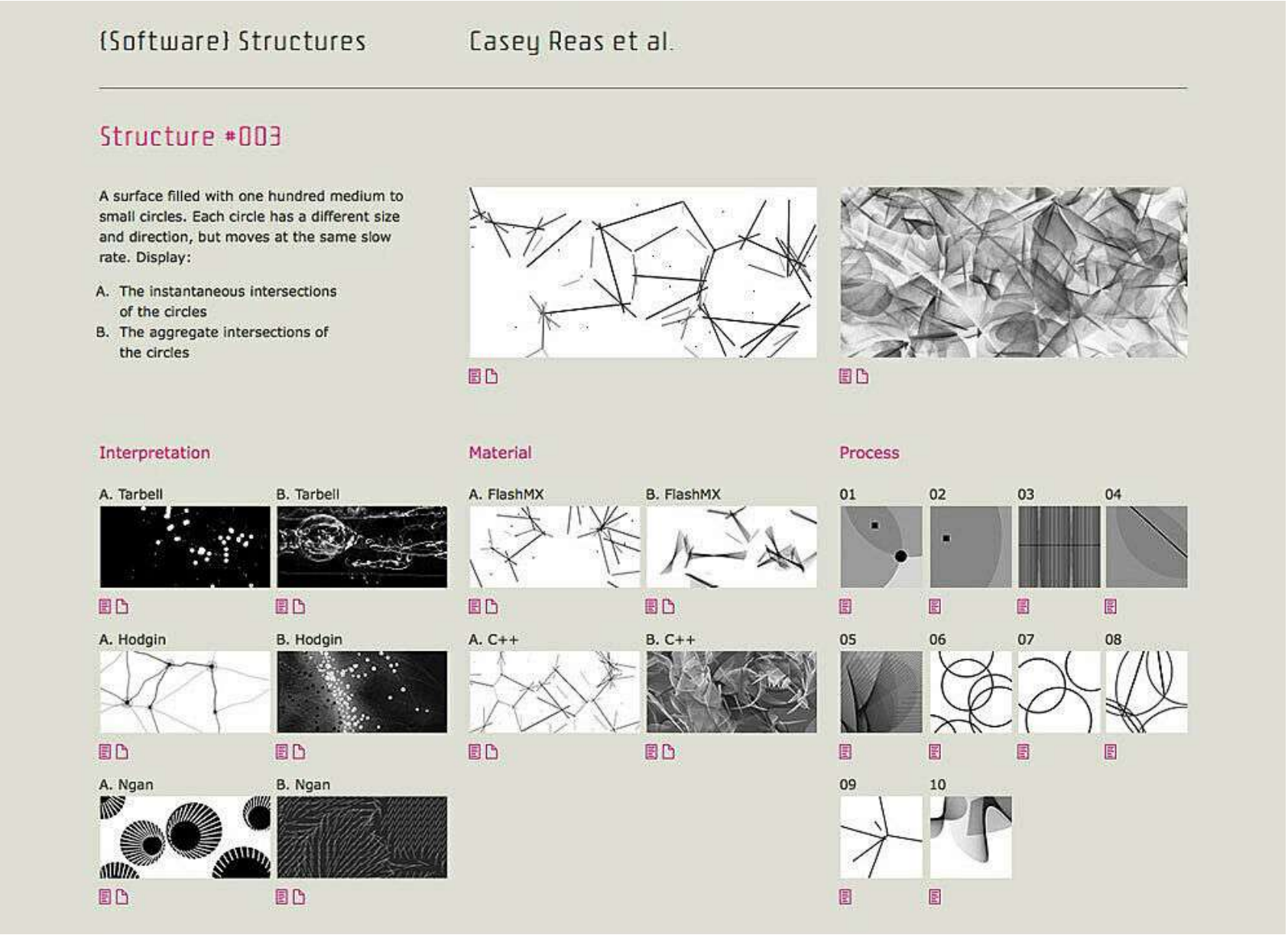

Casey Reas Software structures

Технологический сдвиг: от правил к данным

как меняется сама логика генерации

GAN / diffusion / text-to-image

Procedural генерация

Rule-based система

Machine Learning

художник постепенно переходит от создание к кураторству.

2010-е: AI-art и эстетика машинного образа

Mario Klingemann

- Klingemann работает с алгоритмами, данными и машинным обучением как с художественным материалом.

- Его практика показывает переход от программируемой формы к статистическому, синтетическому изображению.

- Именно здесь особенно заметны темы распада образа.

Mario Klingemann, ZKM

Mario Klingemann, Memories of Passersby II

Mario Klingemann, The Butcher's Son

Mario Klingemann, Between Us (Temperance)

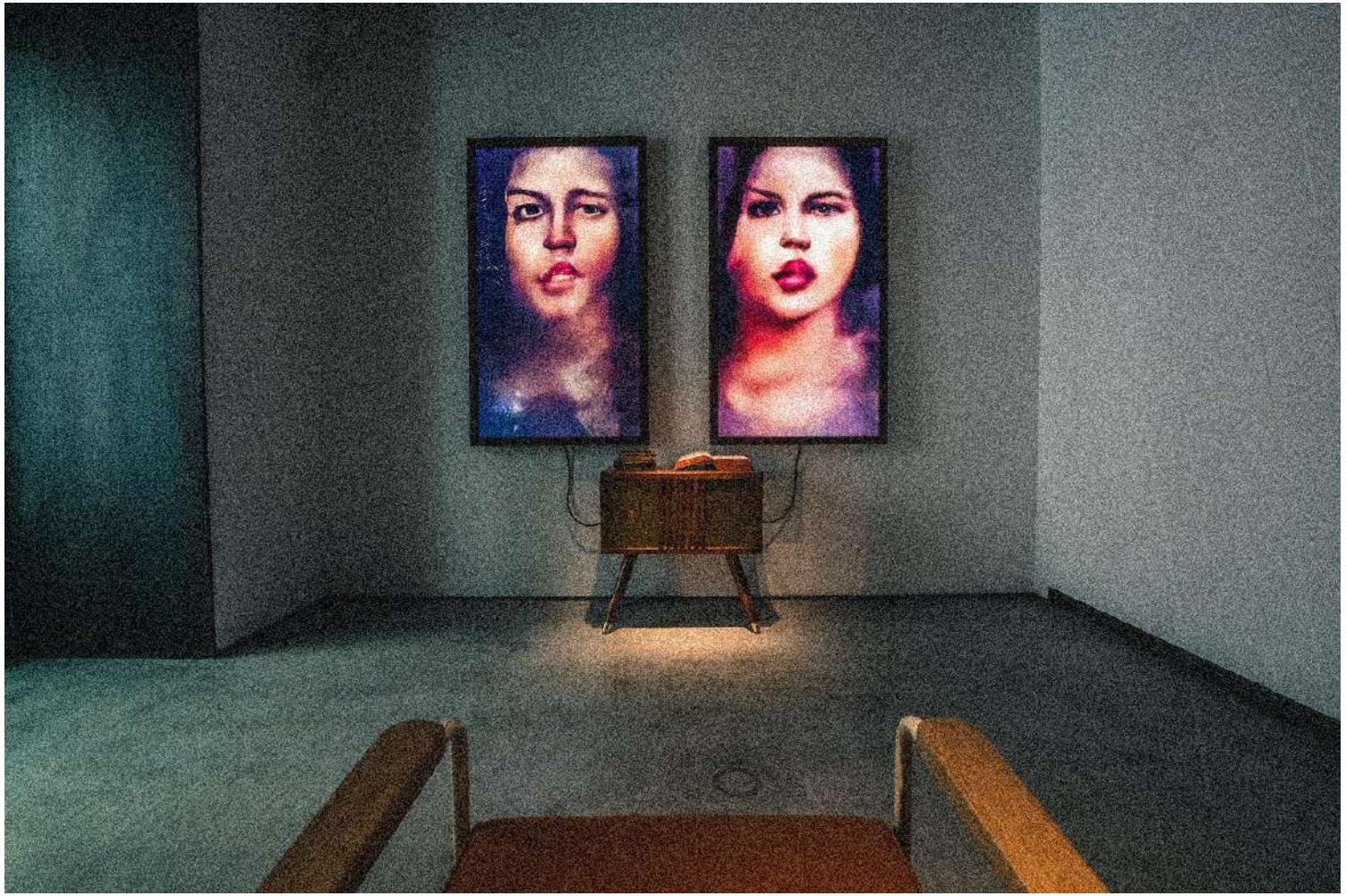

Mario Klingemann, Memories of Passersby I

2020-е: данные как художественный материал

Refik Anadol

- В Unsupervised для MoMA Anadol использует AI, чтобы интерпретировать и трансформировать более 200 лет искусства из коллекции музея.

- Работа разворачивается в реальном времени: модель «проходит» по своей версии архива и непрерывно генерирует новые формы.

Refik Anadol: Unsupervised, MoMA

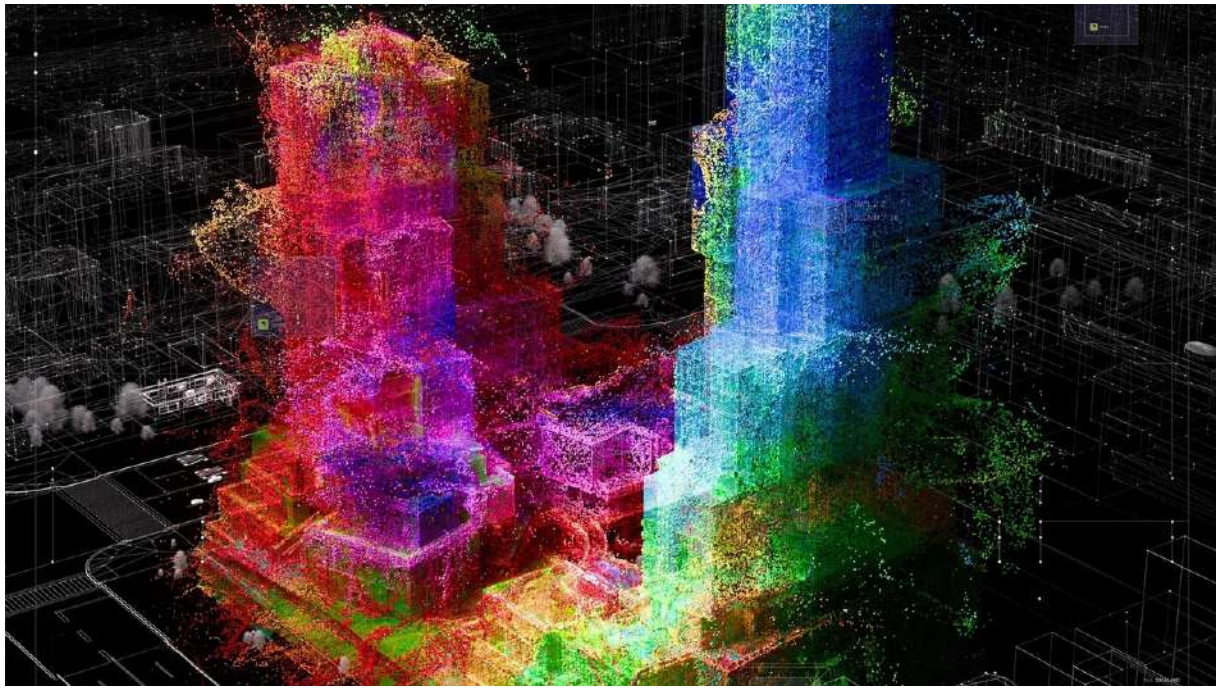

Refik Anadol: Unsupervised

Refik Anadol: Unsupervised

Refik Anadol: Unsupervised

Memo Akten

- AI и данные как художественный материал
- Визуализация коллективного сознания
- Исследование границы между наукой и духовностью

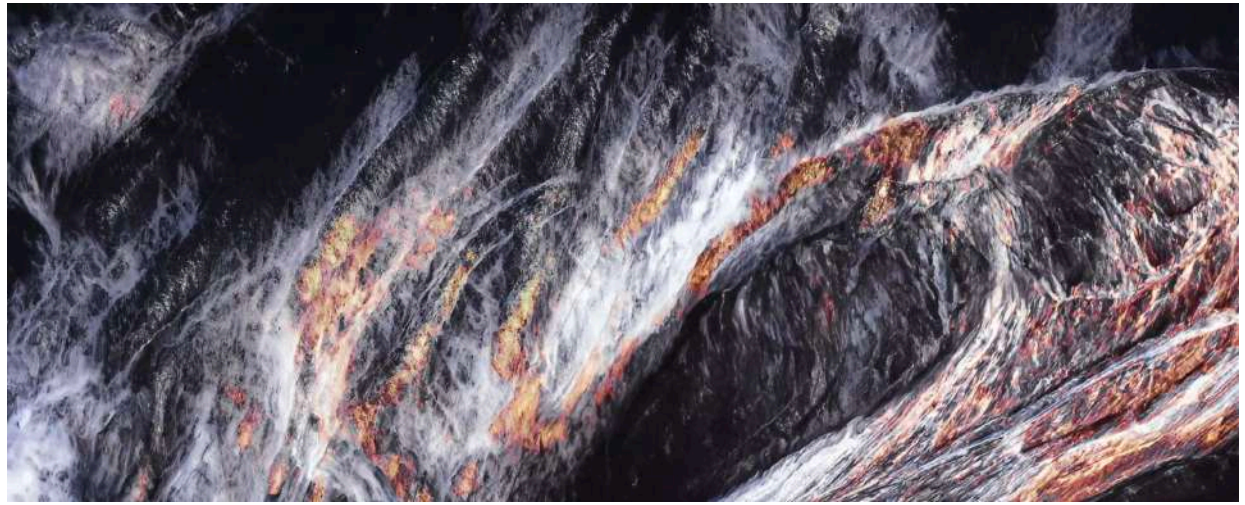

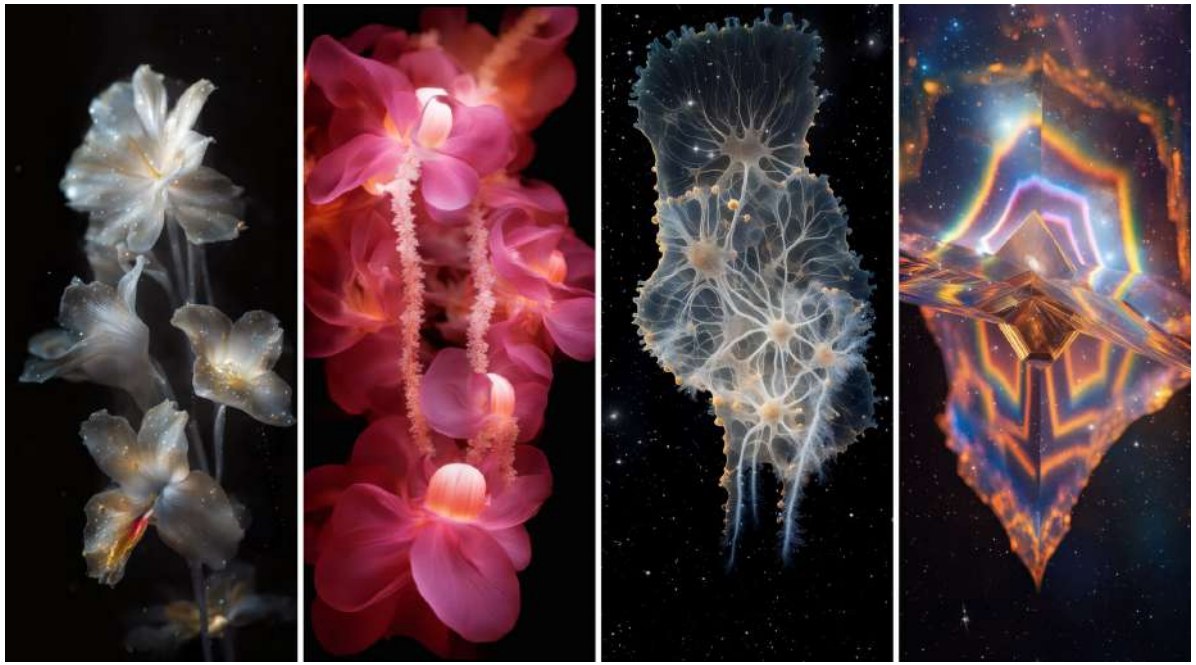

Memo Akten, Stills from Boundaries, 2024

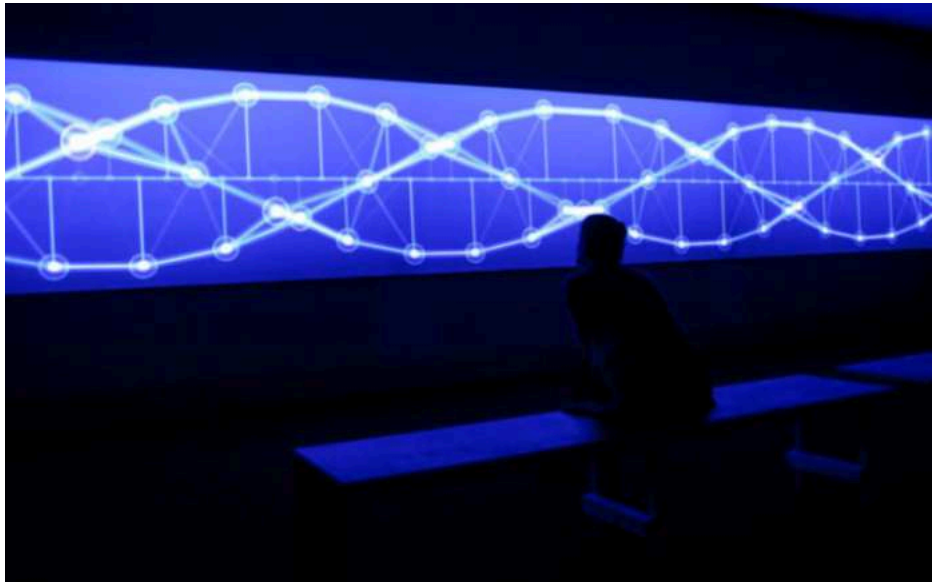

Simple Harmonica Motion

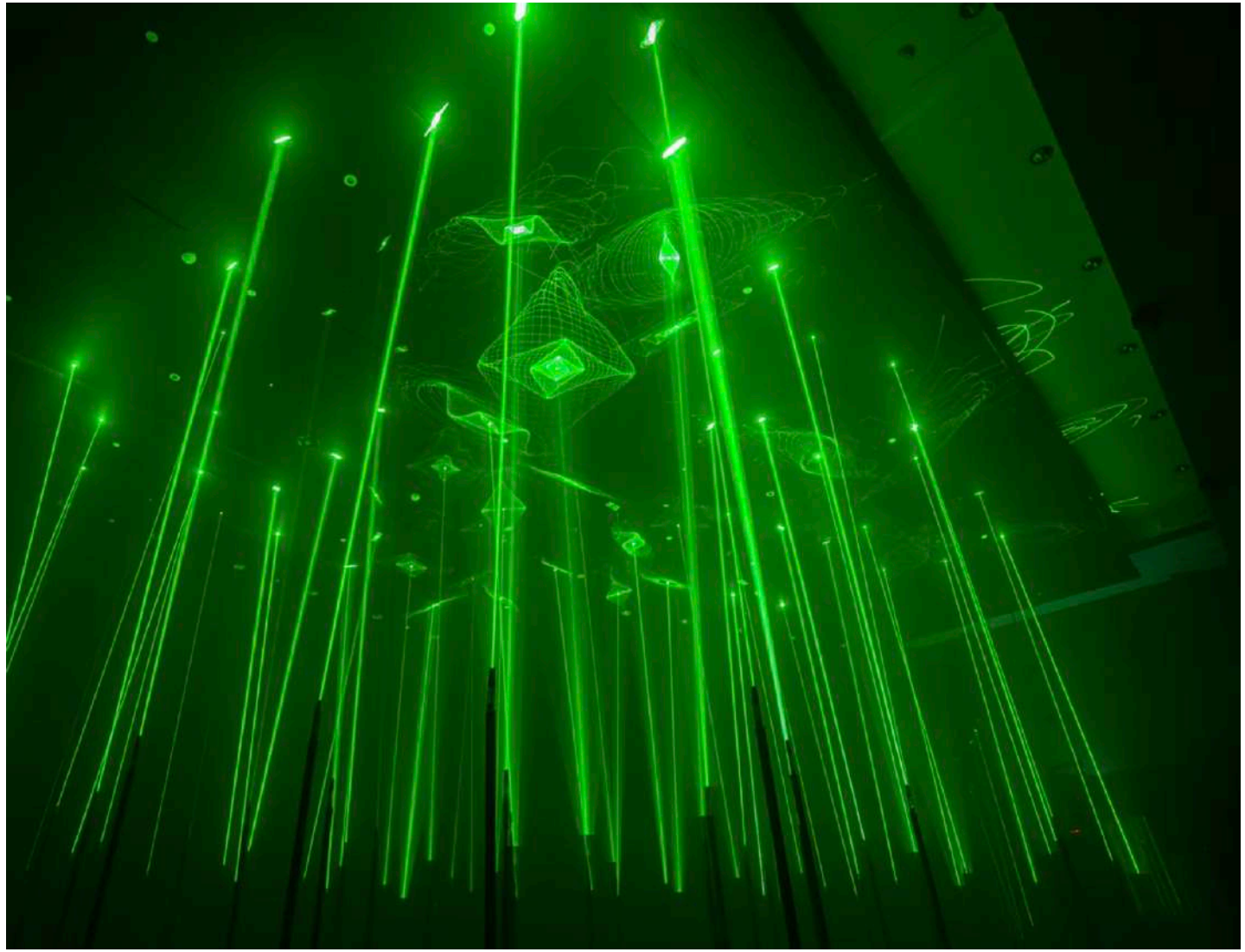

Laser Forest 2013

2020-е: long-form generative art и новые платформы

Tyler Hobbs, Manoloide

- Tyler Hobbs показывает, как алгоритм может стать самим произведением: серия Fidenza строится на flow-field алгоритме и даёт сотни уникальных выходов.

- On-chain и NFT-платформы меняют не только рынок, но и саму форму работы: код, токен и набор правил фиксируются как художественный объект.

- Manoloide представляет современную code-based линию: даже в эпоху AI код остаётся самостоятельным художественным материалом.

Tyler Hobbs

Manoloide

Tyler Hobbs, QQL: Analogs Exhibition

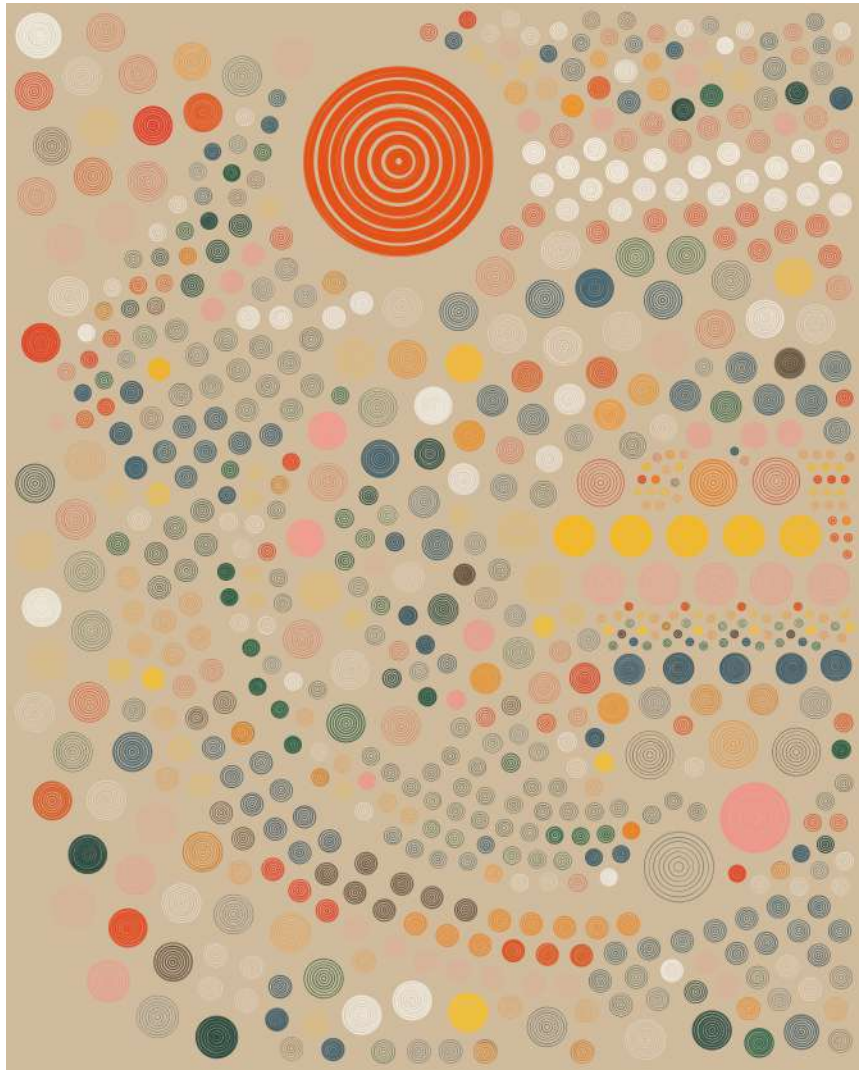

Tyler Hobbs, QQL: Analogs

Manola Gamboa Nano, Last Flowers

Manola Gamboa Nano, New Flowers

Tom White

- Создаёт изображения для нейросетей
- Абстрактные формы распознаются как реальные объекты
- Исследует машинное восприятие

Rabbit. Image courtesy of Tom White.

Killer Whale. Image courtesy of Tom White.

Banana. Image courtesy of Tom White.

Мой опыт

@nasvay_spy

- В собственной практике я тоже обращался к генеративной графике. Я создавал визуальные работы с помощью библиотеки Turtle, а также экспериментировал с диффузионными моделями на исходных зарисовках.

- Попытка не просто использовать, как инструмент, но и способ узнать, сможет ли машина понять и передать чувство боли и тревоги.

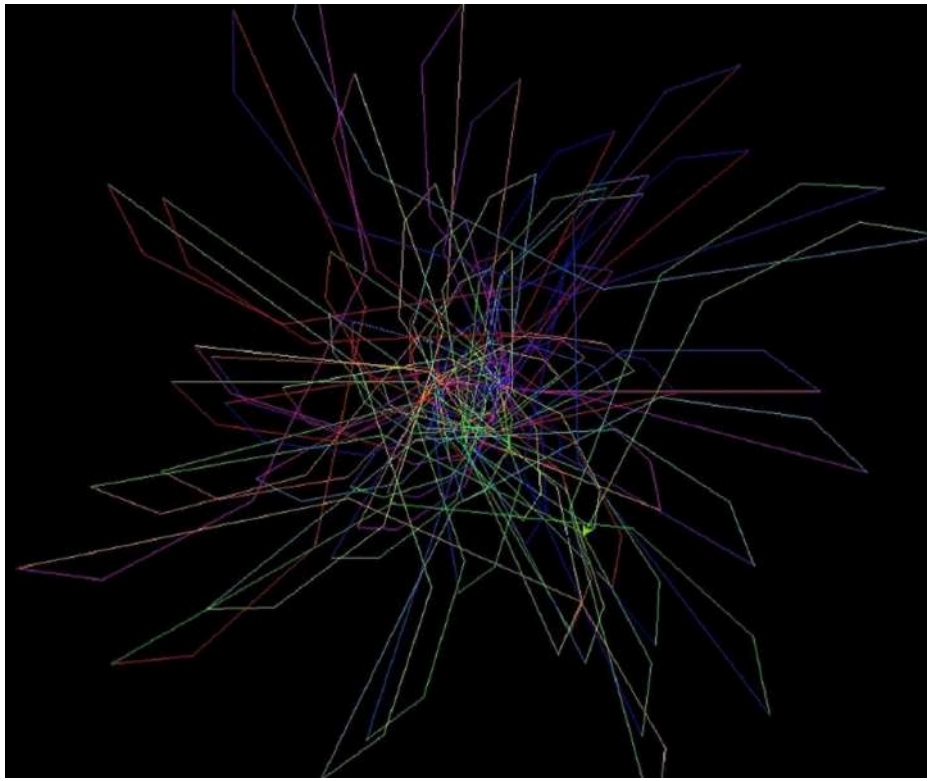

Pasha Nekhaenko, Turtle_Geometry

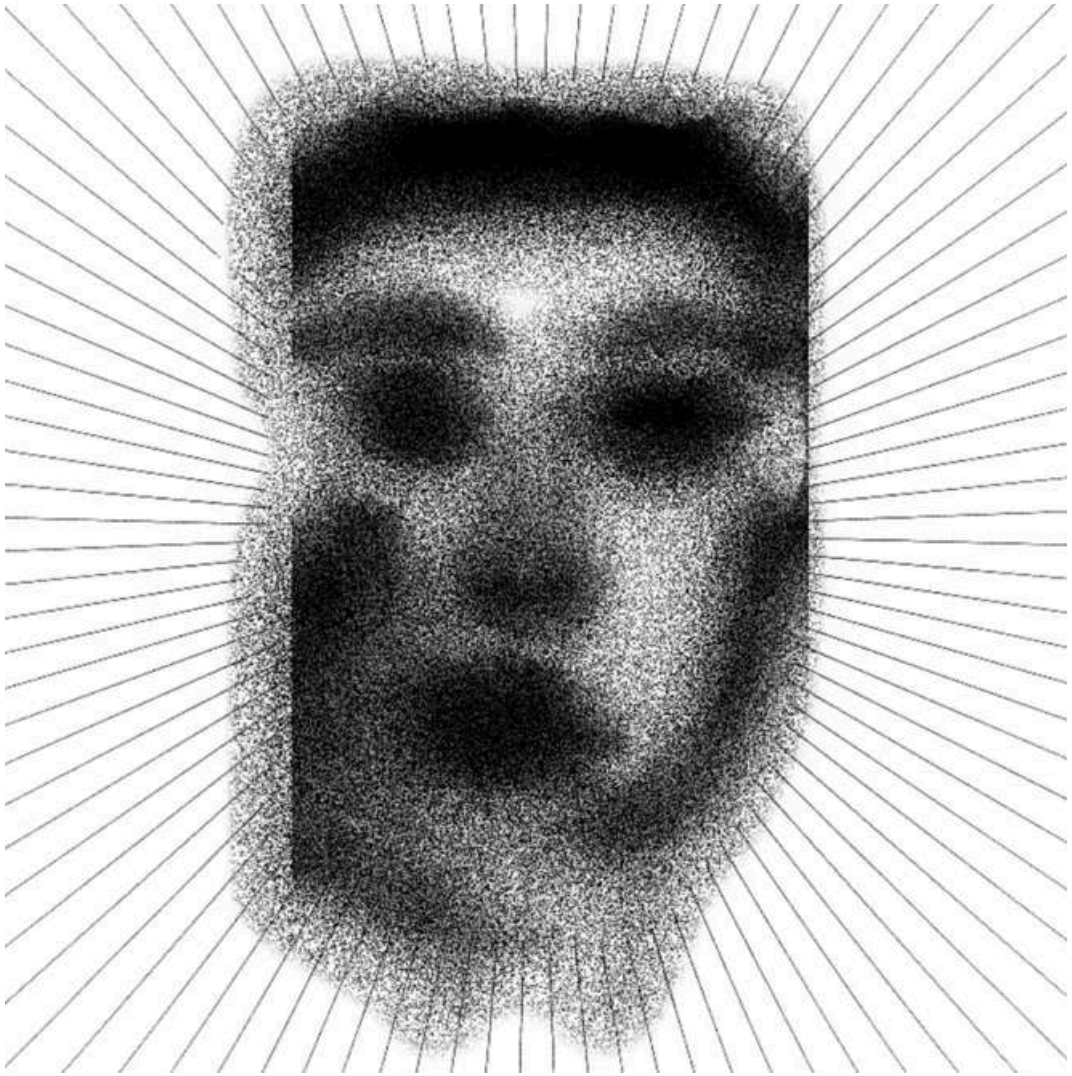

Pasha Nekhaenko, self made portrait

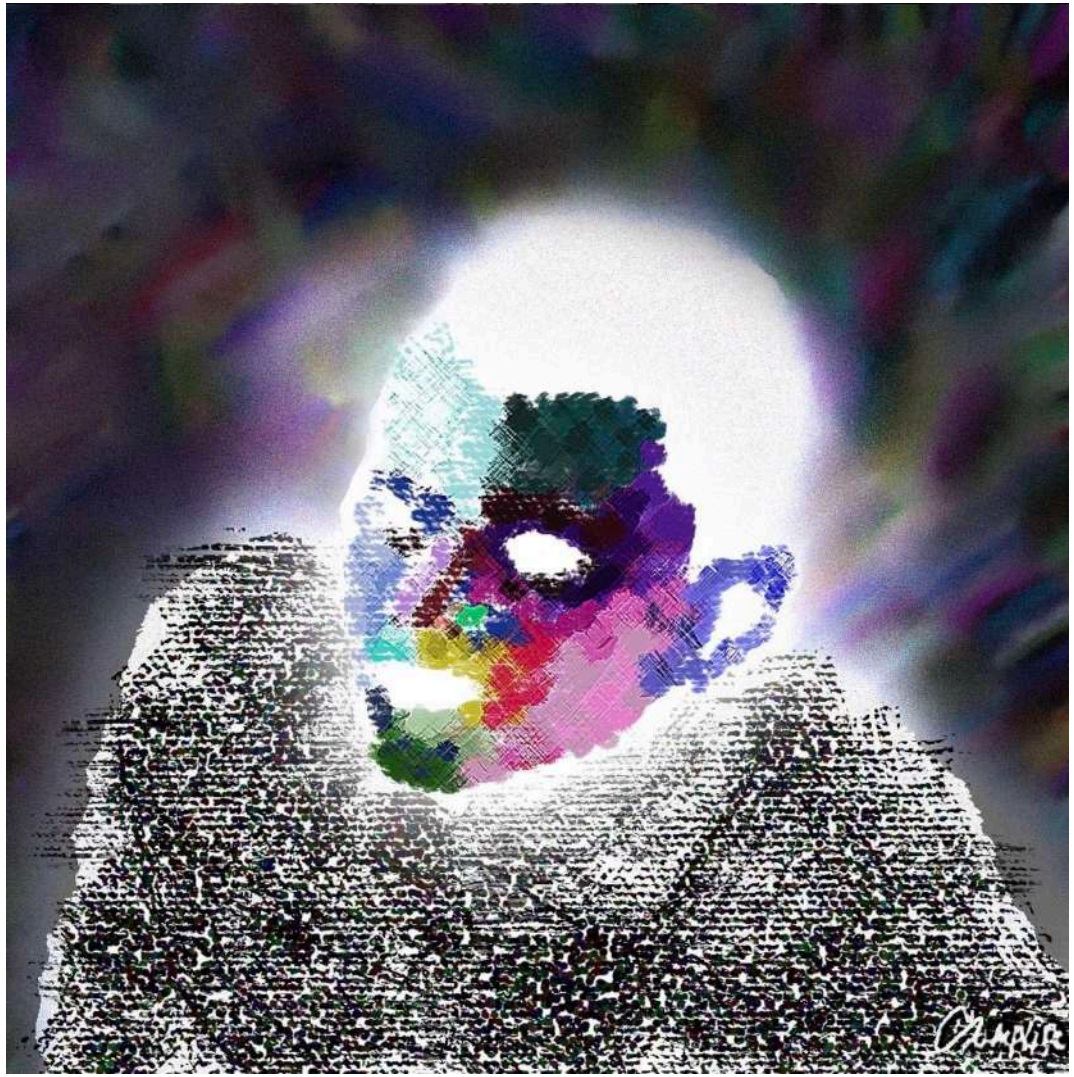

Pasha Nekhaenko, self made portrait

Мой фаворит

@gaohangart

- Gaohangart интересен тем, что работает не с цифровой генерацией, а с аэрографом.
- Его визуальный язык напоминает низкополигональную компьютерную графику, поэтому его работы воспринимаются как своеобразный диалог между аналоговым жестом и эстетикой цифровой эпохи.
- Ощущение ретро-визуальности: изображения отсылают к ранней 3D-графике, но сохраняют материальность и теплоту ручного исполнения.

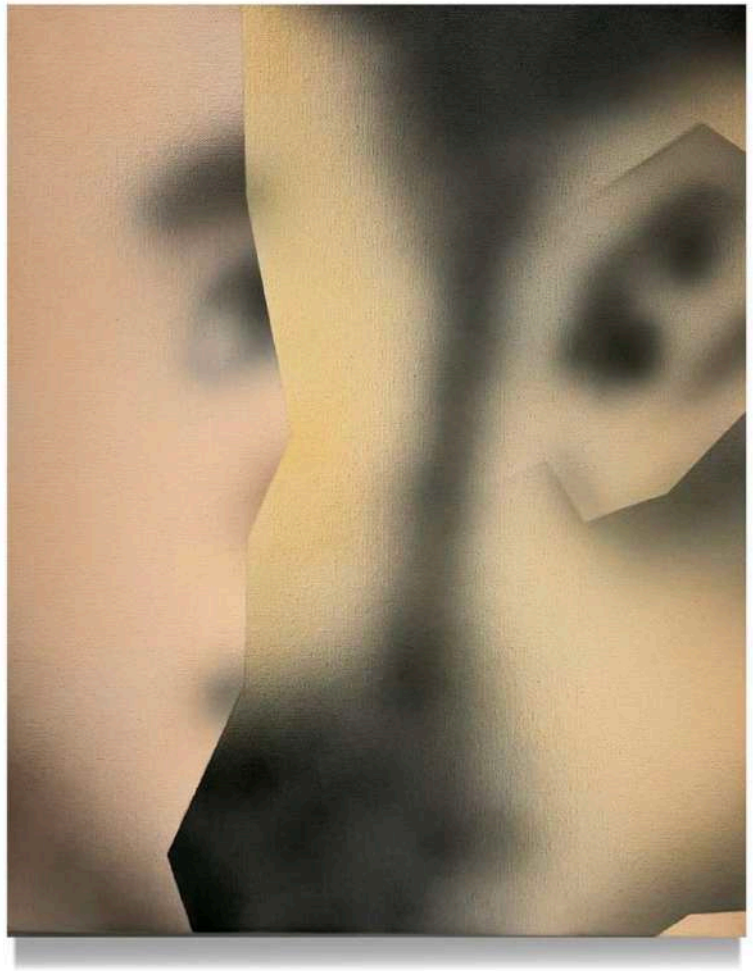

gaohangart, Foggy audiences

gaohangart, He is they now

Главные вопросы

что меняется в понимании искусства

Что считать оригиналом?

Кто автор?

Машина — инструмент или соавтор?

Что становится новым материалом?

генеративное искусство меняет не только технику изображения, но и саму модель творчества.

Ответ на все поставленные вопросы:

Х.к.ф. «О чём говорят мужчины» 2010.

- Почему так дёшево? это же Тищенко.
- А кто это?
- Я не знаю
- И я не знаю

Генеративное искусство прошло долгий путь от контролирования случайностью до обуздания случайности

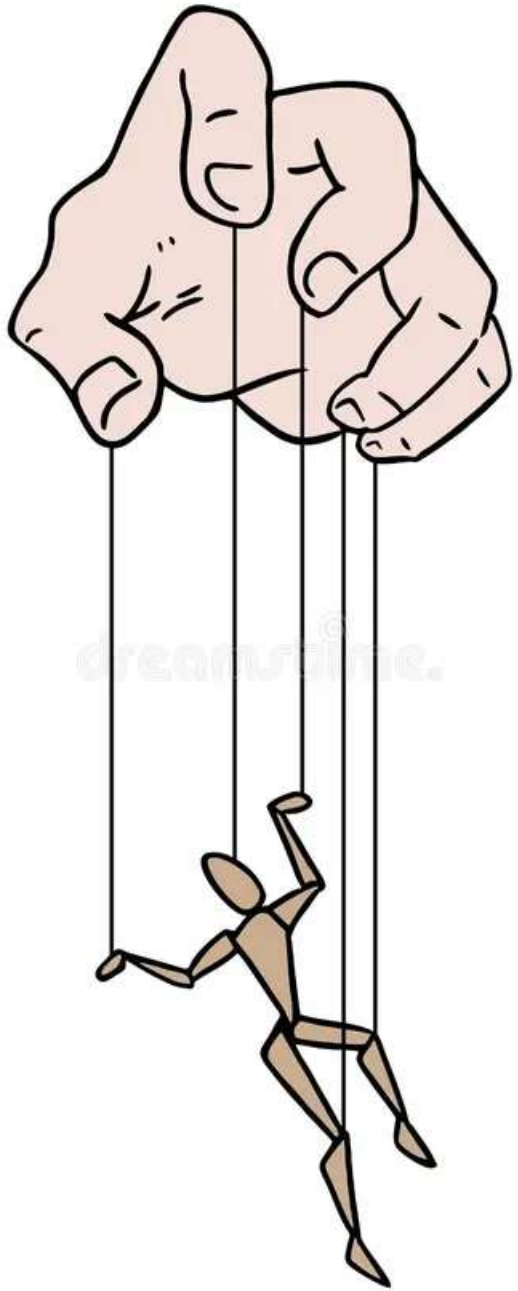

художник всё чаще создаёт не отдельную картину,
а систему, которая способна порождать множество изображений.

Kandinsky 5.0 передаёт спасибо!