BANDIOUGOU
SAKO

LÉONARD DE VINCI LYCÉE POLYVALENT MELUN

RAPPORT DE STAGE

DÉVELOPPEUR SITE WEB

2024-2025

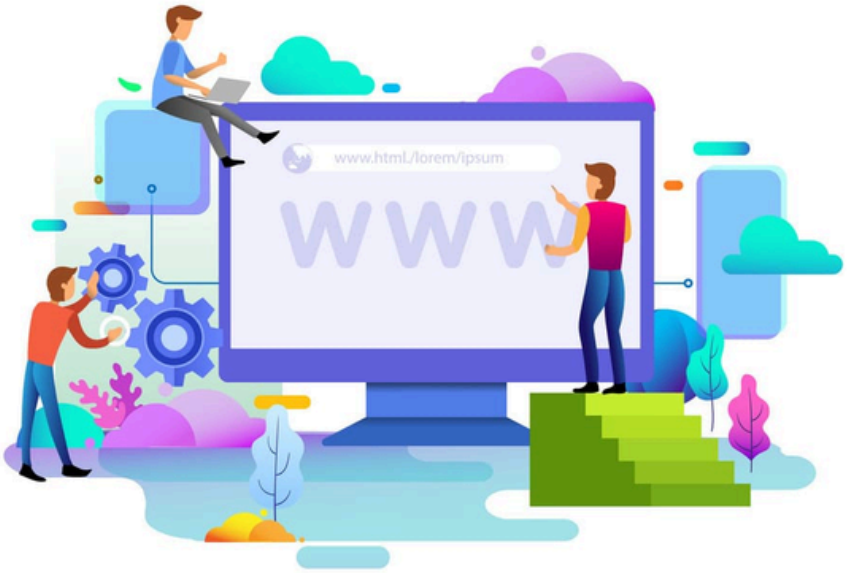

Stage du: 19/04/2025 AU 27/06/2025

Lycée Léonard de Vinci

BTS SIO(service informatique aux organisation)

SOMMAIRE

1. IDENTIFICATION DU STAGIAIRE – PRESENTATION STAGE
1.1. Les remerciements

2. IDENTIFICATION DE L'ENTREPRISE
2.1. Identification
- Organigramme de l'entreprise ou du service
- Description du travail effectuer

2.2.Localisation géographique

3. ETUDE DE CAS
4. ETUDE DE CAS 2
5. DECOUVERTE DU METIER
5.1. ACTIVITES
5.2. QUALITES
5.3. CONDITION DE TRAVAIL
5.4. FORMATION
5.5. CARRIERE DEBOUCHES

6. CONCLUSION
6.1. Evaluation globale du stage

7. ANNEXES
7.1JOURNAL DE BORD

1. IDENTIFICATION DU STAGIAIRE – PRESENTATION STAGE

NOM	**SAKO**
PRENOM	**BANDIOUGOU**
DATE DE NAISSANCE	**15/06/2006**
ADRESSE	**3 RUE DE LA CROIX BLANCHE**
CODE POSTALE VILLE	**GUIGNES 77390**
PORTABLE	**07.49.28.03.72**
MAIL	**sakobds@gmail.com**

FORMATON SCOLAIRE	**BST SIO – Lycée L.de vinci 77000 MELUN 2024-2025**
EXPERIENCE PRO LIEES A LA FORMATION	**Stage de 2nde de 6 semaines et de 3ème de 1 semaine et de première de 8 semaines dans la même entreprise**

1. IDENTIFICATION DU STAGIAIRE – PRESENTATION PFMP

Positionner les STAGE dans votre formation scolaire et professionnelle	**En première position car ça nous permet de prendre de nouvelles connaissances et de nous préparer à nos futurs métiers. Elles sont en première position aussi car pour l'instant en que cette option et celle de l'alternance**
Expliquer votre démarche de recherche de stage et le choix de votre entreprise :	**Envoyer ou me déplacer pour présenter mon CV et ma lettre de motivation dialoguer avec les responsable des recrutement au sein de l'entreprise puis être ACCEPTE / REFUSE**

1.1 Les remerciement

Équipes SAKO coaching & consulting,

Je tiens par la présente à exprimer ma profonde gratitude envers l'ensemble de l'équipe de SAKO coaching & consulting pour l'opportunité enrichissante qui m'a été offerte lors de mon stage au sein de votre entreprise.

Ce fut une expérience exceptionnelle qui m'a permis d'acquérir de nouvelles connaissances et compétences dans le domaine de la création de site et de mettre en pratique les enseignements théoriques que j'ai reçus au cours de ma formation. Les missions qui m'ont été confiées m'ont permis de développer mes compétences techniques et de mieux comprendre le fonctionnement quotidien de votre entreprise.

Je tiens à souligner la qualité de l'encadrement et du support que j'ai reçu tout au long de mon stage. Les membres de l'équipe ont toujours fait preuve de professionnalisme, de patience et de disponibilité pour répondre à mes questions et m'orienter dans mes missions. Le climat de travail agréable et stimulant a grandement contribué à mon épanouissement au sein de SAKO coaching & consulting.

Au-delà des compétences techniques, j'ai également apprécié les valeurs humaines qui animent votre entreprise. L'importance accordée à la collaboration, à la communication et au partage des connaissances a renforcé mon engagement et mon enthousiasme à contribuer au sein de votre équipe.

Je suis particulièrement reconnaissant pour l'opportunité qui m'a été donnée de valider mes semaines de stage au sein de SAKO coaching & consulting. Cette expérience restera sans aucun doute un élément clé dans mon parcours professionnel et m'aidera à mieux orienter mes choix pour l'avenir.

Je souhaite une belle continuation à l'ensemble de l'équipe de SAKO coaching & consulting et espère avoir l'opportunité de collaborer à nouveau avec vous dans le futur.

Je vous prie d'agréer, l'expression de mes salutations distinguées.

Cordialement,

SAKO Bandiougou

2. IDENTIFICATION DE L’ENTREPRISE

2.1 Identification

Dénomination sociale de l’entreprise	**SAKO coaching & consulting**
Forme juridique de l’entreprise	**EURL**

Adresse	**3 rue de la croix blanche**
Code Postal – VILLE	**77390 Guignes**
RESPONSABLE ou TUTEUR	**MR Morola SAKO**
Fonction	**Gérant**
Portable	**06 95 11 21 28**
Mail	sako.coaching.consulting@gmail.com
Date de la période	**19/04/2025 AU 27/06/2025**
Taille de l'entreprise	**PME : Petite et moyenne entreprise**

Gérant

- Description du travail effectué

Dans le cadre de mon stage, j'ai été chargé de concevoir et développer un site web pour une entreprise spécialisée dans la vente de cours en ligne. Le projet avait pour objectif de permettre à l'entreprise de proposer ses formations numériques via une plateforme accessible, moderne et professionnelle.

Les principales tâches réalisées ont été les suivantes :

- **Choix et configuration de l'hébergement : j'ai utilisé la plateforme IONOS pour créer et gérer l'hébergement du site, incluant l'achat du nom de domaine, la configuration du certificat SSL (HTTPS) ainsi que la gestion des bases de données nécessaires au bon fonctionnement du site.**

- **Création du site web : j'ai développé le site à l'aide de WordPress via Workspace, en utilisant un thème adapté au e-learning et en installant les extensions LMS (Learning Management System) nécessaires à la mise en ligne des cours, tels que LearnPress ou Tutor LMS.**

- **Personnalisation et intégration du contenu : j'ai personnalisé l'apparence du site en respectant la charte graphique de l'entreprise, puis intégré les premiers contenus pédagogiques (textes, vidéos, quiz). J'ai également configuré un système de paiement en ligne via PayPal, afin de permettre aux clients d'acheter et d'accéder aux formations.**

- **Tests et mise en ligne : après plusieurs phases de tests pour vérifier la navigation, l'accessibilité et le bon fonctionnement des modules, j'ai mis le site en ligne et assuré une première phase de maintenance technique.**

Ce projet m'a permis de renforcer mes compétences en création de site web, en gestion d'hébergement, ainsi qu'en intégration de solutions e-learning.

2. IDENTIFICATION DE L'ENTREPRISE

2.1.1.Localisation géographique

SEMAINE 1

Jour 1 :

- Présentation de l’entreprise et du tuteur.
- Découverte des outils de travail : HTML, CSS, Bootstrap.
- Prise de connaissance des objectifs du stage : créer un site statique de redirection vers des plateformes d’apprentissage.

Jour 2 :

- Analyse de sites existants (Udemy, OpenClassrooms, Coursera, etc.).
- Élaboration d’une arborescence simple du site : page d’accueil, redirection par domaine, page de contact.

Jour 3 :

- Création du dossier projet sur l’ordinateur.
- Mise en place du fichier index.html et préparation des liens CSS.

Jour 4 :

- Début du design de la page d’accueil (connexion.html).
- Mise en page avec Bootstrap et intégration d’un formulaire de connexion.

jour 5 :

- Finalisation de la première page.
- Tests du formulaire (non fonctionnel mais visuellement conforme).
- Utilisation d’une navbar futuriste (dégradé, effets lumineux).

SEMAINE 2

Jour 6 :

- Début de la page principale (page-de-garde.html).
- Intégration de la navbar + maquette Canva.

Jour 7 :

- Organisation du contenu par domaines : Informatique, Vente, Marketing, Mathématiques, etc.
- Rédaction des titres et regroupement des liens utiles.

Jour 8 :

- Ajout des listes ordonnées (ol/li) avec des liens externes.
- Application de couleurs futuristes pour les titres.

Jour 9 :

- Travail sur la responsivité (mobile/tablette).
- Test avec différents écrans.

Jour 10 :

- Relecture du contenu.
- Vérification des liens.
- Ajout de styles supplémentaires (hover, effets de lumière).

SEMAINE 3

Jour 11 :

- Analyse de l’accessibilité : contrastes, lisibilité.
- Amélioration de la navigation clavier.

Jour 12 :

- Création d’un thème sombre clair (préparatif avec Bootstrap 5.3).
- Tests sur plusieurs navigateurs.

Jour 13 :

- Ajout d’une barre de recherche (fictive) sur page-de-garde.html.

Jour 14 :

- Intégration des icônes Bootstrap dans les menus et boutons.

Jour 15 :

- Tests finaux de la page principale.
- Validation auprès du tuteur.

SEMAINE 4

Jour 16 :

- Début de la page postuler.html.
- Intégration d’un carousel Bootstrap pour l’en-tête.

Jour 17 :

- Rédaction des sections : Mail, Portable, Réseaux sociaux.
- Icônes + paragraphes descriptifs.

Jour 18 :

- Ajout de la partie “Notre site web” + “Nous rejoindre”.
- Utilisation du système featurette de Bootstrap.

Jour 19 :

- Optimisation du responsive pour cette page.
- Nettoyage du code HTML.

Jour 20 :

- Vérification des fautes d’orthographe.
- Derniers ajustements du style.

SEMAINE 5

Jour 21 :

- Vérification du bon enchaînement des liens entre les pages.
- Ajout des logos et tests des redirections.

Jour 22 :

- Compression des images et vérification de la performance.

Jour 23 :

- Demande de retour au tuteur pour amélioration.

Jour 24 :

- Ajouts mineurs suite aux retours : couleurs, textes, marges.

Jour 25 :

- Préparation de la version à présenter.
- Exportation sur clé USB / en ligne (si applicable).

SEMAINE 6

Jour 26 :

- Rédaction d’un petit guide d’utilisation du site.
- Présentation interne à un collaborateur ou au tuteur.

Jour 27 :

- Préparation d’une affiche / capture écran pour mémoire de stage.

Jour 28 :

- Écriture du rapport de stage (partie “travail réalisé”).

Jour 29 :

- Test final du site avec navigation complète.

Jour 30 :

- Présentation finale devant l’équipe.
- Clôture du stage.

3.ETUDE DE CAS

Création d’un site en HTML et CSS

sommaire

1. Introduction

2. Présentation de la partie HTML

3. Présentation de la partie CSS

4. Apparence du site

5. Conclusion

1. Introduction

Présentation du sujet :

Le sujet est baser sur la création d'un site statique en utilisant HTML et CSS.

Justification de ce choix :

J'ai choisi ce site car de nos jours il est difficile de trouver des site fiable qui donne des cours

[redacted]

2. Présentation de la partie HTML

1.La partie HTML a été la plus longues a faire car c’est la première chose qu’on voit quand on clique sur le site.

2.C’est grâce a cette partie qu’on peut changer de page au clique. C’est la base des site statique

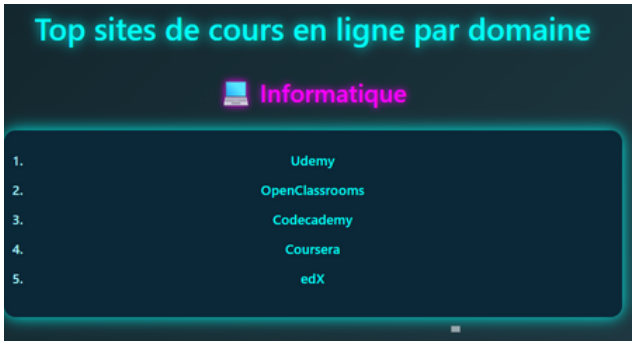

3. Présentation de la partie CSS

Le CSS va servir a modifier l'apparence du texte ou a faire des modification sur l'ensemble de la page .
Ex : p{ text-align: center; } .
la nous demandons a ceux que les paragraphes (p) soient déalacer au centre (center) de la page et qu'il soient aligner (text-align)

La ont peut apercevoir les mini paragraphe sont au centre .

4. Apparence du site

Pour l'apparence du site, il y a plusieurs outils pratique comme Boostap qui aide a trouver le code HTML exact pour la structure des pages.

OpenClassRoom, qui va vous accompagner du début jusqu'à la fin pour votre site en vous donnant des cours sur le développement Front-end et Back-end.

L'apparence d'un site est très important car une mauvaise apparence peut vite faire partir vos visiteur .

5. Conclusion

<u>Et pour conclure je vous met le résultat du site statique en HTML et CSS</u>

La page de garde la base de mon site qui va convaincre le visiteur de rester sur le site

La page de contact qui contient nos information si vous voulez nous contacté ou nous rejoindre

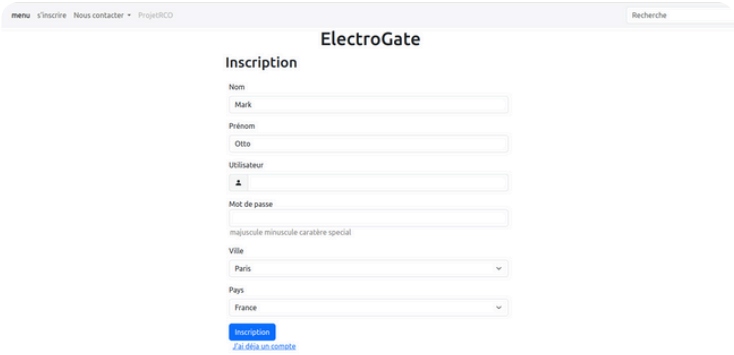

La page de connexion ou d'inscription qui va servir a garder les information des client quand le site est dynamisé

4.ETUDE DE CAS

Présentation du langage PHP

SITE WEB QUI DONNE LES MEILLEURS PRIX DE VOS ARTICLES

1. Introduction

1. Introduction

2. Présentation de la php

3.Conclusion

1. Introduction

Présentation du sujet :

Le sujet est baser sur la dynamisation d'un site statique en utilisant PHP

Justification de ce choix :

J'ai choisi ce site car la dynamisation d'un site est très important car contrairement au site statique il y a en plus une base de donné qui va permettre d'enregistrer les information .

2. Présentation de la partie PHP

```php
<?php
$date = date("d-m-Y");
$heure = date("H:i");
Print("Nous sommes le $date et il est $heure");
?>
```

Le PHP va servir a dynamiser un site et a enregistrer des information comme le nom d'utilisateur ou même afficher l'heure .

Ex : <?php
$date = date("d-m-Y");
$heure = date("H:i");
Print("Nous sommes le $date et il est $heure");
?>

La nous lui avons demander de nous donner l'heure et la date du jour . C'est très simple a décrypter ont peux apercevoir d-m-y qui va représenter le jour le mois et l'année et H:i heure et minute .

La ont peut apercevoir le résultat de ce qu'on a demander .

Nous sommes le 14-11-2023 et il est 09:21

5. Conclusion

Et pour conclure je vous met le résultat d'un siteen PHP

Ceux qu'il faut retenir sur le PHP

- Qu'il est très important pour la création d'un site
- qui va dynamiser et rendre vivant votre site
- et qui va enregistrer avec un base de donné les donné de vos cillents

5. DECOUVERTE DU METIER

Pour remplir ce document, questionner votre tuteur de stage ou une personne avec qui vous travaillez régulièrement.

5.1. ACTIVITES

« nom » du métier ? et activités principales

Nom du métier : Développeur

Activité : Développement de flux de communication permettant à plusieurs systèmes de communiquer entre eux

Pourquoi avez-vous choisi ce métier (le hasard, obligation de trouver un travail, choix volontaire, opportunité…) ?

Choix volontaire : Après une première expérience plus que satisfaisante de programmation en Bac STI électronique, j'ai décidé de poursuivre l'aventure via un BTS informatique de gestion puis une licence professionnelle de développement.

5.2. QUALITES

Les principales qualités demandées dans cette profession sont :

- être curieux
- être créatif
- aimer construire des choses
- avoir de la logique
- être débrouillard
- être passionné/motivé
- aimer relever des défis/ des challenges
- apprendre à apprendre

Quels sont les côtés positifs et négatifs du métier (avantages inconvénients) ?

Positif

Positifs : Stimulant-flexible-Aide les gens a gagner du temps-challenge-

Négatifs : Trouver la solution=Complexe-rester en veille constante

5.3. CONDITIONS DE TRAVAIL

Quels sont vos horaires ? Sont-ils réguliers ? Faites vous des heures supplémentaires ?

9h 17h elles sont régulière avec quelque heure supplémentaire.

Depuis combien d'années exercez vous ce métier ?

19 ans depuis 2004

5.4. FORMATION

Quels sont les diplômes qui préparent à votre métier ?

Plusieurs filière peuvent être empruntée pour accéder a ce métier

Peut-on se préparer à ces diplômes en apprentissage ?

Oui

Votre entreprise accueille-t-elle des apprentis ?

NON

Si oui, pour quel niveau de formation ?

5.5. CARRIERE – DEBOUCHES

Est-il « facile » de trouver un emploi dans votre branche ?

oui le développement

6. CONCLUSION

6.1. Evaluation globale du stage

● Etes-vous :

X Très satisfait du stage

Moyennement satisfait du stage

Globalement satisfait du stage

Déçu par votre stage

IDENTIFICATION DE L'ÉTABLISSEMENT DE FORMATION

NOM	**Lycée Léonard de Vinci**
Adresse	**2Bis Rue Edouard Branly, 77000 Melun**
Code Postal – VILLE	**77000 Melun**
Téléphone	**01 60 56 60 60**
Fax	**01 60 56 60 60**
Mail	**ce.0770934x@ac-creteil.fr**

IDENTIFICATION DE L'EQUIPE DE DIRECTION

Proviseur	**M. FRAIOLI**
Proviseur adjoint	**Mme ANELKA**

IDENTIFICATION DE L’EQUIPE PEDAGOGIQUE

Professeur principal	**Mme LAMBERT**
C.E.J.M	**Mme BENDIB**
Atelier de professionnalisation	**M. CHARI M. DUTILLOY M. GUYON M. MAIROT**
Math pour informatique	**M. CHOLLET**
Culture Gene.et Expr	**M. FLECK**
Anglais	**Mme NIEMBRO**
SISR	**M. DUTILLOY M. GUYON M. CHARI**
SLAM	**Mme LAMBERT M. GUYON M. MAIROT**