fungsi pengelolaan pengguna oleh Administrator ke anggota di sistem PUSDATI

Admin

menambah, mengubah dan menghapus agenda acara

menambah, mengubah dan menghapus Anggota

Database user/anggota, jadwal acara

user melakukan registrasi

mengelola hak akses

Admin

BPHI

Upload surat masuk

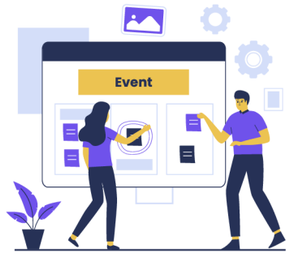

Memeriksa surat

mengarsipkan surat

BPHI

Mengajukan Acara

melakukan pemeriksaan acara yang di ajukan

Menentukan timelina acara

Menyelengarakan acara

Mencatat hasil acara

membuat laporan

melihat trasnsparansi

mempublikasi transparansi acara