Personnalisation de l’environnement et de l’affichage

Tous droits réservés à STUDI - Reproduction interdite

Table des matières

I. Personnaliser l'interface 3

II. Exercice : Quiz 6

III. Afficher l'onglet Développeur 6

IV. Exercice : Quiz 8

V. Personnaliser la barre d'outils Accès rapide 9

VI. Exercice : Quiz 11

VII. Personnaliser les raccourcis clavier 12

VIII. Exercice : Quiz 16

IX. Exécuter des macros enregistrées 16

X. Exercice : Quiz 19

XI. Essentiel 19

XII. Auto-évaluation 20

A. Exercice 20

B. Test 20

Solutions des exercices 21

Tous droits réservés à ACADEMEE - Reproduction interdite

I. Personnaliser l'interface

Contexte

Ce cours a pour but de vous apprendre à personnaliser votre environnement Excel. Vous allez pouvoir modifier l'interface avec des thèmes et des arrière-plans, afficher des boutons de commandes dans la barre d'accès rapide et utiliser des raccourcis claviers pour gagner du temps mais aussi afficher l'onglet « ***Développeur*** » pour avoir accès à tous ces outils. Pour terminer nous verrons comment exécuter une macro enregistrée.

L'application Excel permet de personnaliser son interface en proposant plusieurs thèmes et arrières plan.

Pour choisir un thème, aller dans le menu « ***Fichier*** » puis cliquer sur « ***Compte*** ». Sélectionner un thème dans la liste déroulante « ***Thèmes Office*** ».

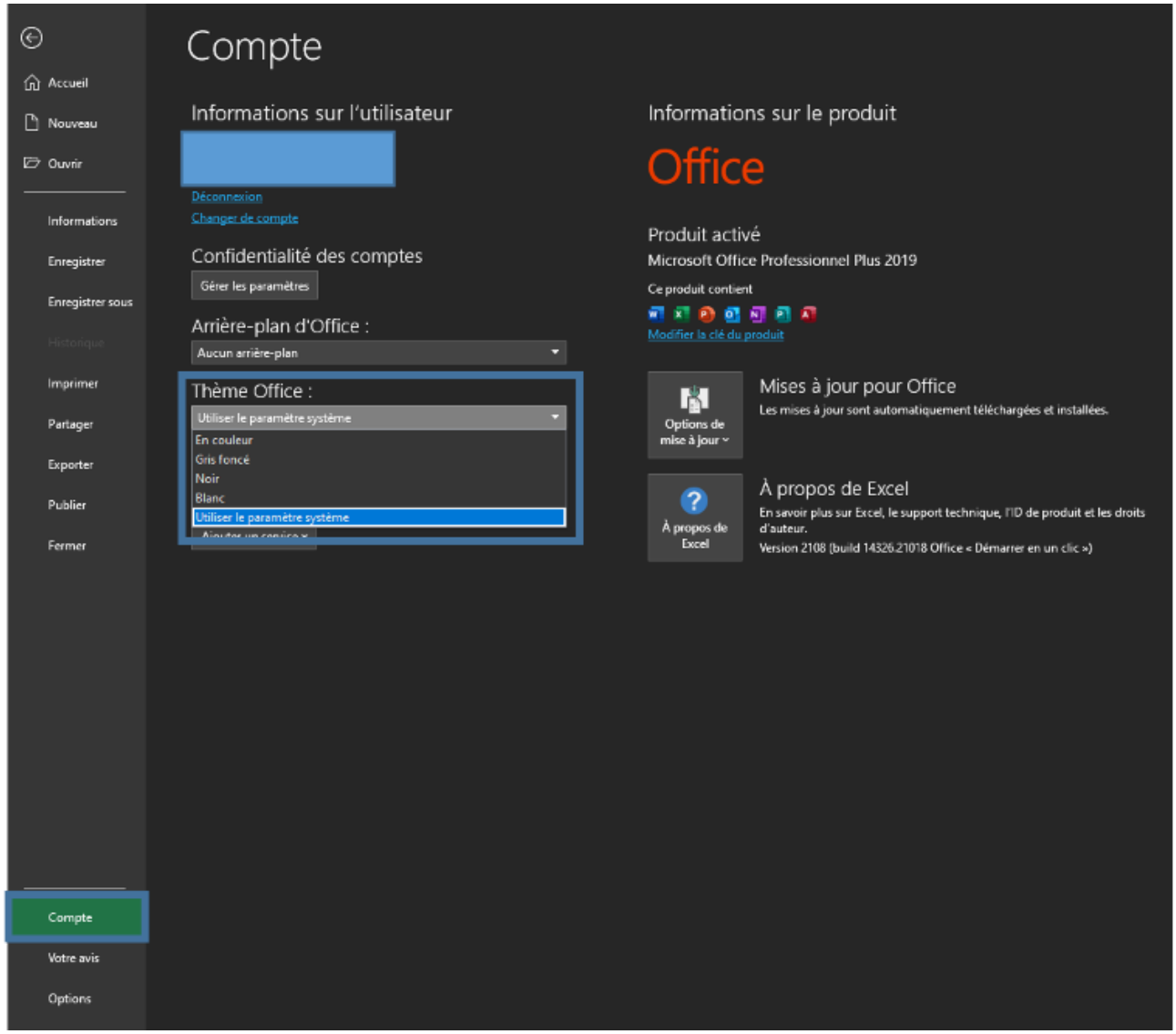

Pour choisir un Arrière-plan, aller dans le menu « ***Fichier*** » puis cliquer sur « ***Compte*** ». Sélectionner un Arrière-plan dans la liste déroulante « ***Arrière-plan d'Office*** ».

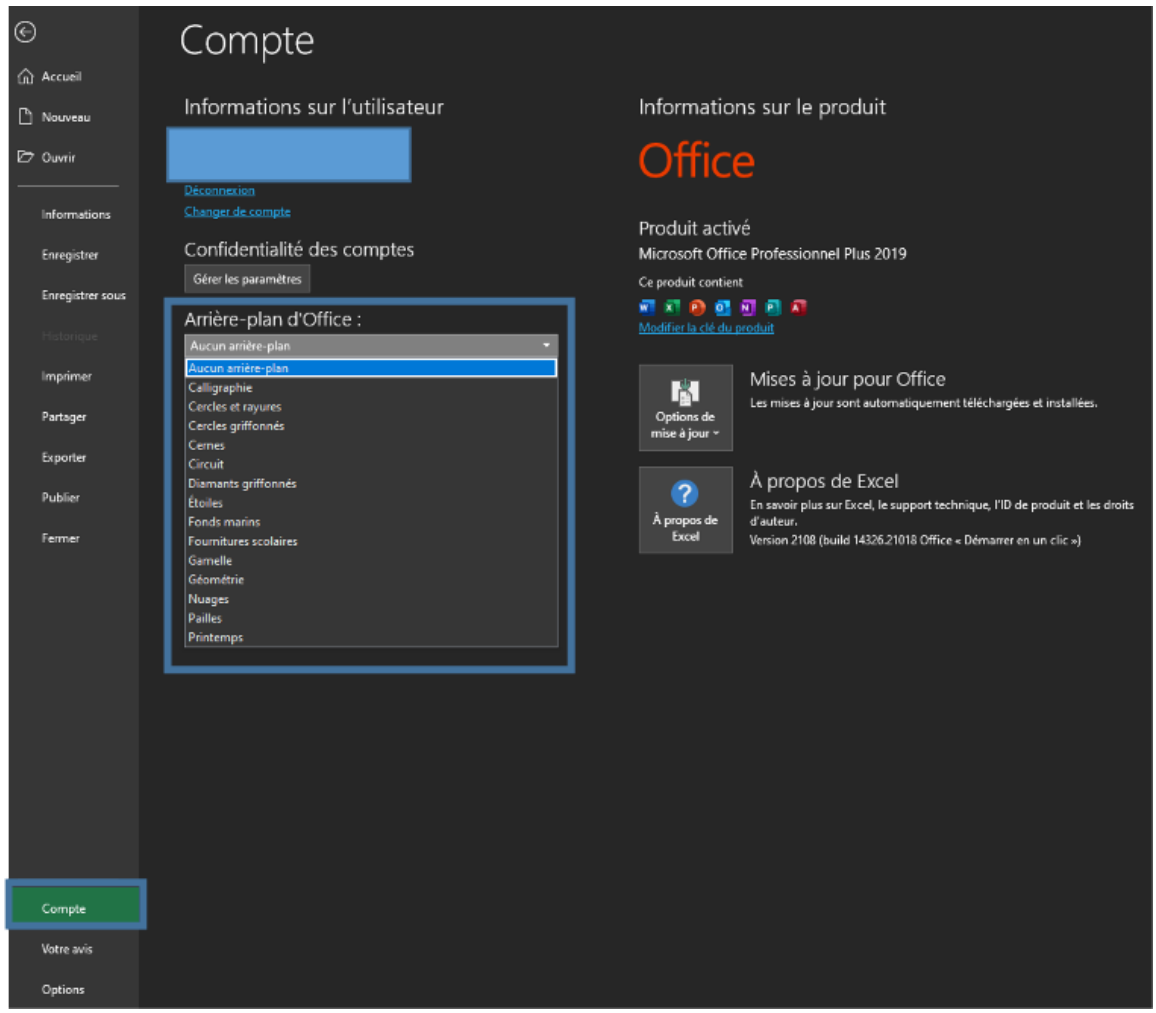

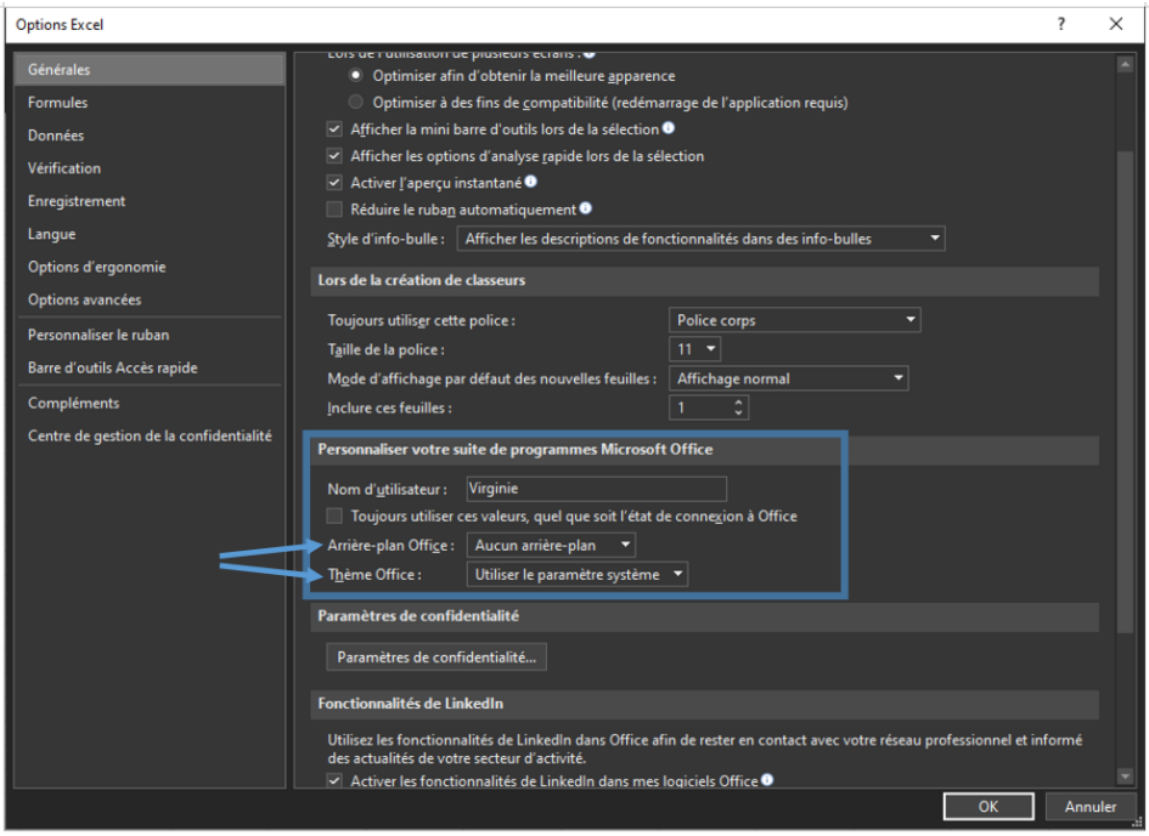

Tous droits réservés à ACADEMEE - Reproduction interdite

Il est également possible de modifier le Thème et l'Arrière-plan Office à partir des **Options d'Excel** dans la partie **Générales**.

Le Thème Office par défaut d'Excel est le Thème Office **En couleur**, celui-ci est de couleur **verte**.

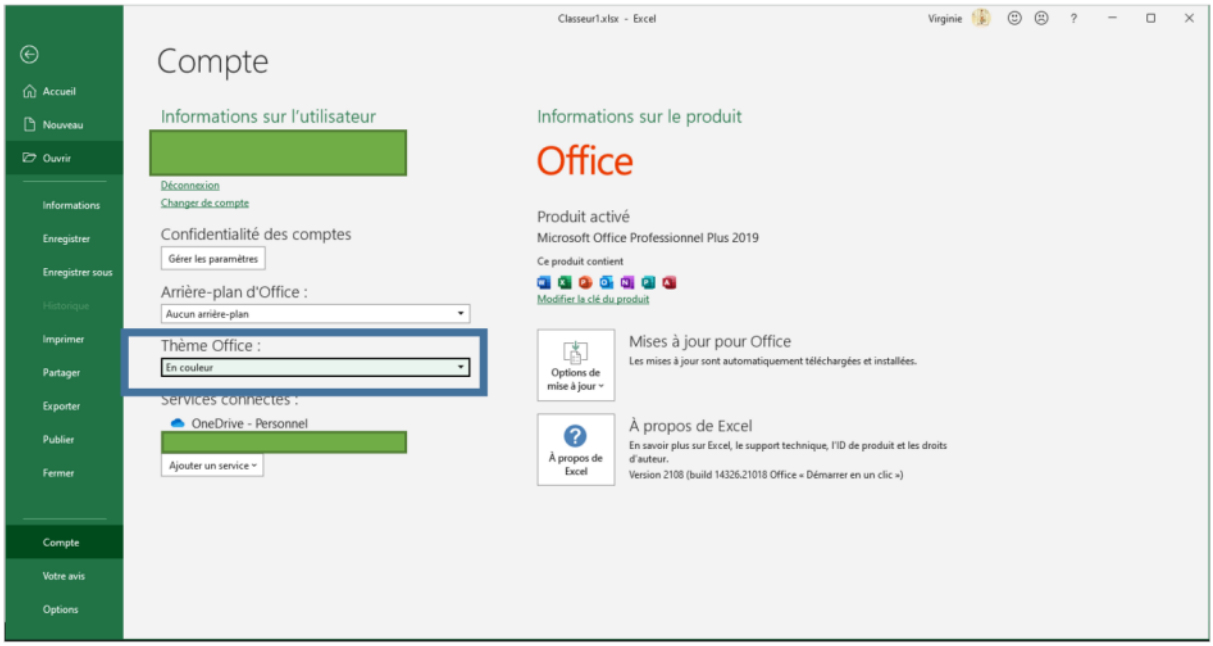

Les Arrière-plans d'Office s'affichent en haut à droite de la fenêtre d'Excel, en voici quelques exemples :

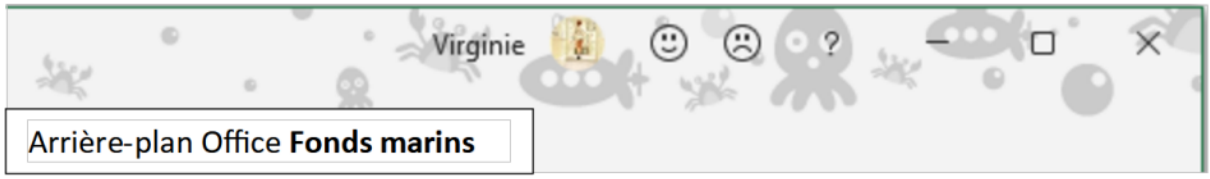

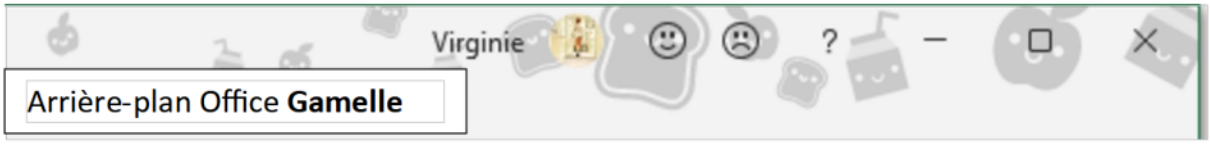

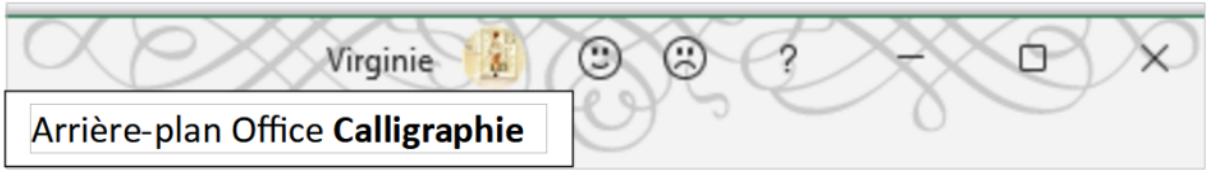

Remarque

À savoir : lorsque l'on modifie le Thème ou l'Arrière-plan d'Office dans l'une des applications de la suite Microsoft, celui-ci s'appliquera automatiquement dans toutes les applications Microsoft.

Tous droits réservés à ACADEMEE - Reproduction interdite

Exercice : Quiz

[solution n°1 p.23]

Question 1

Je peux personnaliser mon interface Excel.

- ○ Vrai
- ○ Faux

Question 2

Lorsque je modifie l'Arrière-plan d'Office dans Excel, celui-ci changera :

- ○ Uniquement sur Excel
- ○ Sur toute la suite de logiciels de Microsoft Office

Question 3

Je peux protéger mes yeux avec un mode sombre dans Excel.

- ○ Vrai
- ○ Faux

Question 4

L'application Excel me propose de personnaliser mon arrière-plan.

- ○ Vrai
- ○ Faux

Question 5

Par défaut, le Thème d'Office d'Excel est en couleur mais laquelle ?

- ○ Bleu
- ○ Rouge
- ○ Vert
- ○ Violet

III. Afficher l'onglet Développeur

Tous droits réservés à ACADEMEE - Reproduction interdite

L'onglet Développeur n'est pas activé par défaut car il est principalement utilisé par les utilisateurs avancés pour automatiser des processus, développer des applications ou créer un formulaire.

Pour activer l'onglet Développeur, aller dans le menu « ***Fichier*** » puis cliquer sur « ***Options*** ».

Tous droits réservés à ACADEMEE - Reproduction interdite

La fenêtre de dialogue des « ***Options Excel*** » s'ouvre, aller dans « ***Personnaliser le ruban*** » et dans « ***Onglets principaux*** » cocher la case « ***Développeur*** ».

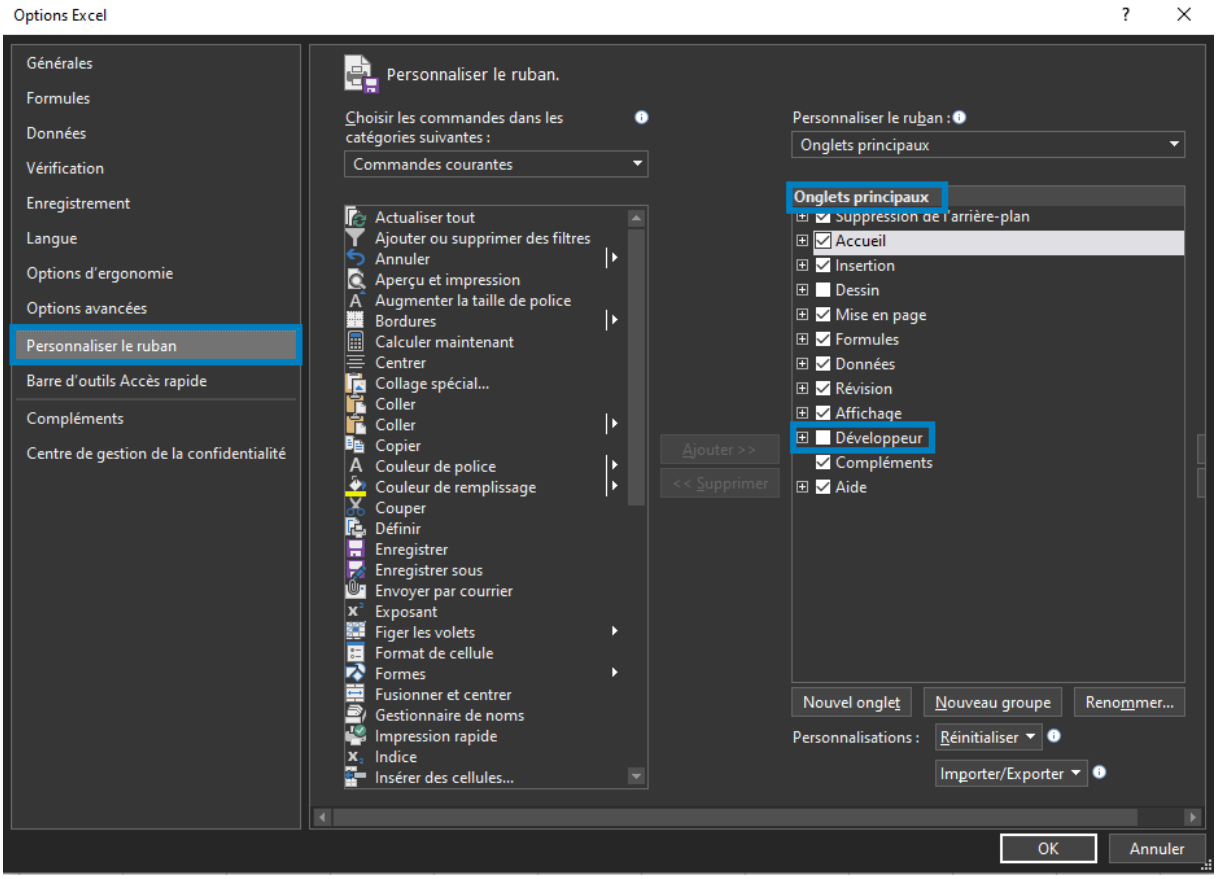

L'onglet « ***Développeur*** » est situé entre les onglets « ***Affichage*** » et « ***Aide*** ».

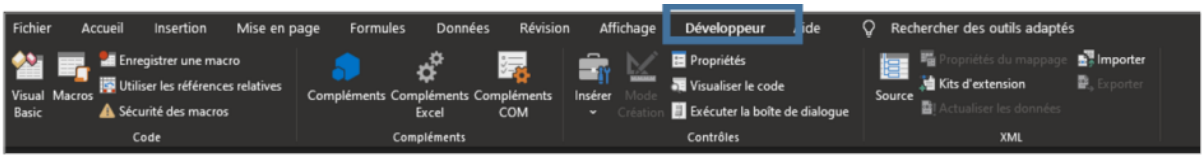

L'onglet **Développeur** propose différentes fonctions avancées tel que la création et l'exécution d'une **Macro**, l'exécution de commandes **XML**, l'utilisation des **Contrôles ActiveX** et le développement d'applications à exécuter dans Microsoft Office.

Exercice : Quiz

[solution n°2 p.24]

Question 1

L'onglet « ***Développeur*** » est toujours disponible par défaut.

- ○ Vrai
- ○ Faux

Question 2

Tous droits réservés à ACADEMEE - Reproduction interdite

Pour activer l'onglet « ***Développeur*** » je dois ouvrir la fenêtre de dialogue des options Excel.

- ○ Vrai
- ○ Faux

Question 3

L'onglet Développeur permet d'accéder aux fonctionnalités avancées tel que :

- ☐ Les Macros
- ☐ Les commandes XML
- ☐ Les Options d'Excel
- ☐ Les contrôles ActiveX

Question 4

Je dois personnaliser le ruban pour afficher l'onglet « ***Développeur*** ».

- ○ Vrai
- ○ Faux

Question 5

L'onglet « ***Développeur*** » n'existe pas dans Excel.

- ○ Vrai
- ○ Faux

V. Personnaliser la barre d'outils Accès rapide

Tous droits réservés à ACADEMEE - Reproduction interdite

La barre d'outils Accès rapide permet d'afficher les commandes les plus couramment utilisées. Par défaut, elle contient les commandes « ***Enregistrer*** », « ***Annuler*** » et « ***Rétablir*** » et se situe en haut à gauche de la barre des titres.

Pour « ***Personnaliser la barre d'outils Accès rapide*** », cliquer sur la flèche vers le bas à droite de la dernière commande affichée. Cocher les commandes pour les afficher. Décocher les pour les masquer.

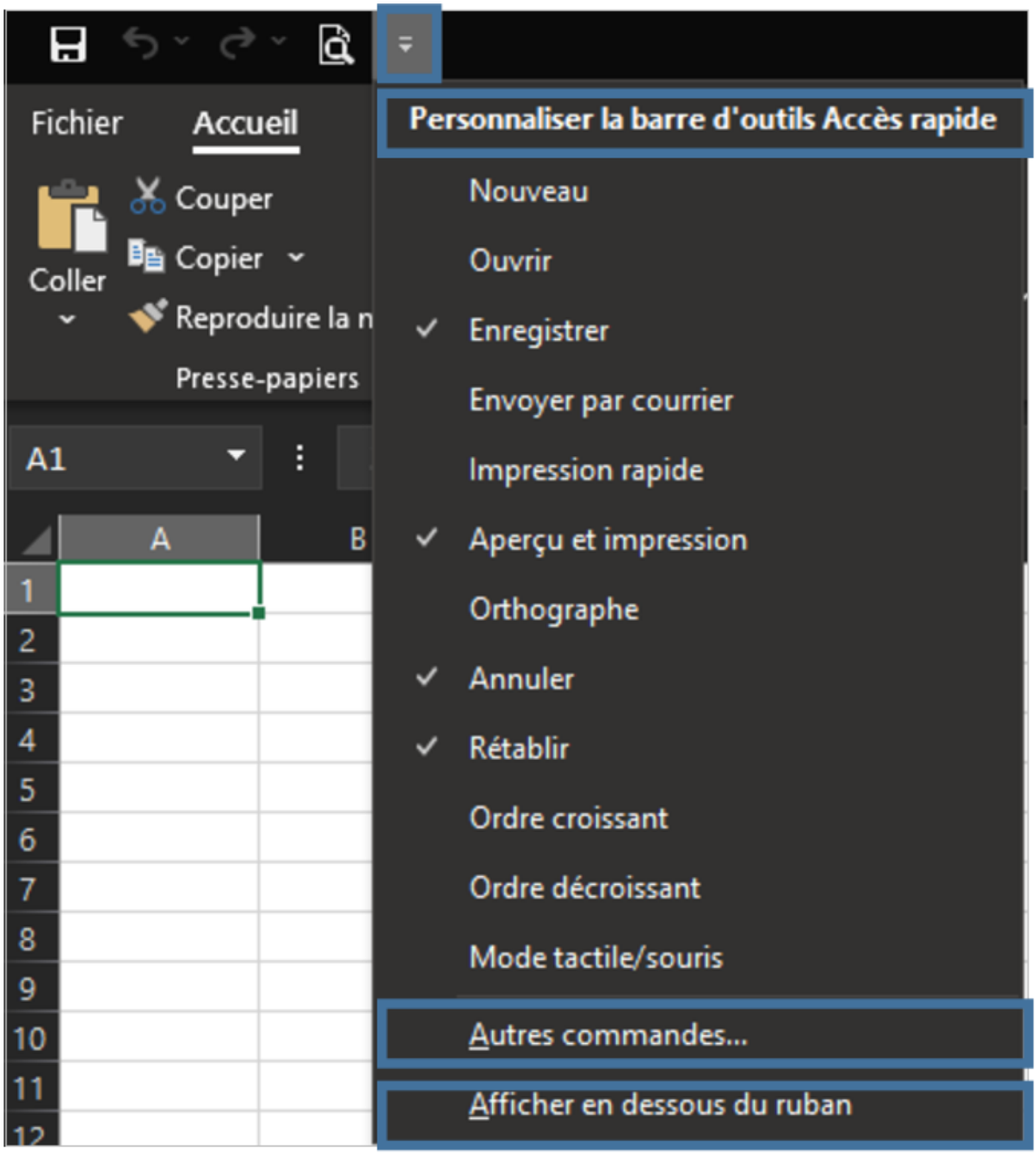

Pour afficher la barre d'outils Accès rapide en dessous du ruban, cliquer sur « ***Afficher en dessous du ruban*** ».

Pour aller plus loin dans la personnalisation et le choix des commandes à afficher, cliquer sur « ***Autres commandes…*** ». Commencer par choisir la catégorie où se trouve la commande puis sélectionner une commande dans la colonne de gauche et cliquer sur « ***Ajouter*** » pour l'afficher dans la barre d'outils Accès rapide. Pour supprimer une commande, la sélectionner puis cliquer sur « ***Supprimer*** ». Cliquer sur « ***OK*** » pour valider.

Tous droits réservés à ACADEMEE - Reproduction interdite

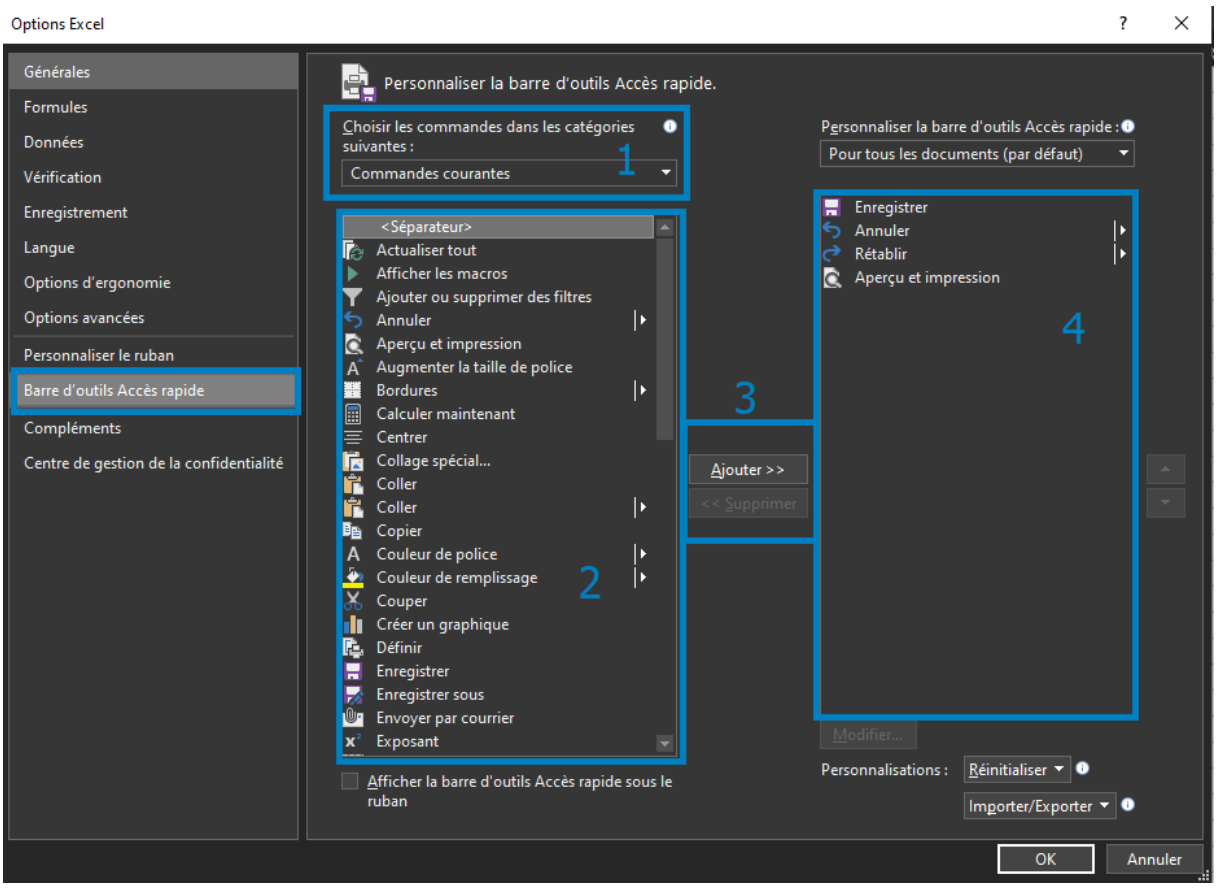

Exercice : Quiz

[solution n°3 p.24]

Question 1

La barre d'outils Accès rapide s'affiche au-dessus du ruban.

- ○ Vrai
- ○ Faux

Question 2

La barre d'outils Accès rapide n'est pas personnalisable.

- ○ Vrai
- ○ Faux

Question 3

Je peux masquer les outils dont je ne me sers pas dans la barre d'outils d'Accès rapide.

- ○ Vrai
- ○ Faux

Question 4

Tous droits réservés à ACADEMEE - Reproduction interdite

Pour afficher toutes les commandes que je peux sélectionner dans la barre d'outils Accès rapide, je clique sur « ***Autres commandes…*** ».

- ○ Vrai
- ○ Faux

Question 5

« ***Enregistrer*** » est une commande par défaut de la barre d'outils d'Accès rapide.

- ○ Vrai
- ○ Faux

VII. Personnaliser les raccourcis clavier

L'application Excel est un outil qui doit être productif et efficace. L'utilisation de raccourcis clavier fait gagner du temps en particulier sur les tâches répétitives.

Par défaut, Excel propose une liste conséquente de raccourcis clavier, en voici quelques exemples :

- **Touches de fonction**

  F1 : afficher l'aide d'Excel,

  F2 : entrer en mode d'édition pour la cellule active,

  F3 : s'il existe un nom défini, permet d'afficher la boîte de dialogue « ***Coller le nom*** »,

  F4 : répéter la dernière action. En outre, l'écriture d'une formule vous permet de basculer entre les références relatives, absolues et mixtes,

  F5 : afficher la boîte de dialogue « ***Atteindre*** »,

  F6 : se déplacer entre les panneaux d'un livre divisé,

  F7 : affiche la boîte de dialogue « ***Orthographe*** »,

  F8 : activer le mode « ***Étendre la sélection*** » qui vous permet d'augmenter la plage sélectionnée à l'aide des touches fléchées,

  F9 : calculer le résultat des formules de toutes les feuilles des classeurs ouverts,

  F10 : activer la barre de menus,

  F11 : créer une feuille de graphique,

  F12 : afficher la boîte de dialogue « ***Enregistrer sous*** ».

- **Raccourcis à une touche**

  Alt : activer la barre de menus,

  Enter : terminer une entrée de cellule et sélectionner la cellule du bas,

  Esc : annuler l'entrée d'une cellule. Il ferme également toutes les boîtes de dialogue affichées,

  Retour arrière : supprimer le contenu d'une cellule et passer en mode d'édition,

  Supprimer : supprimer le contenu d'une cellule,

  Tab : Terminer une entrée de cellule et sélectionner la cellule à droite,

  Touches directionnelles : sélectionner la cellule supérieure, inférieure, gauche ou droite en fonction de la touche directionnelle enfoncée.

- **Raccourcis clavier de base**

  Ctrl + A : sélectionner toutes les cellules de la feuille courante,

Tous droits réservés à ACADEMEE - Reproduction interdite

Ctrl + B : copier une formule vers le bas sur la plage sélectionnée,

Ctrl + C : copier les cellules sélectionnées,

Ctrl + D : copier une formule vers la droite sur la plage sélectionnée,

Ctrl + E : remplissage instantanée,

Ctrl + F : afficher la boîte de dialogue « ***Rechercher*** »,

Ctrl + G : appliquer une mise en forme gras au texte sélectionné,

Ctrl + H : afficher la boîte de dialogue « ***Remplacer*** »,

Ctrl + I : mettre en italique le texte sélectionné,

Ctrl + J : format date,

Ctrl + K : afficher la boîte de dialogue « ***Insérer un lien hypertexte*** »,

Ctrl + L : afficher la boîte de dialogue « ***Créer un tableau*** »,

Ctrl + N : nouveau classeur,

Ctrl + O : afficher la boîte de dialogue « ***Ouvrir*** »,

Ctrl + P : afficher la boîte de dialogue « ***Imprimer*** »,

Ctrl + R : format numérique standard,

Ctrl + S : enregistrer le classeur,

Ctrl + T : afficher la boîte de dialogue « ***Atteindre*** »,

Ctrl + U : souligner le texte sélectionné,

Ctrl + V : coller le contenu du presse-papiers,

Ctrl + W : fermer le classeur,

Ctrl + X : couper les cellules sélectionnées,

Ctrl + Y : refaire la dernière action annulée,

Ctrl + Z : annuler la dernière action,

Ctrl + 1 : afficher la boîte de dialogue « ***Format des cellules*** »,

Ctrl + 2 : appliquer une mise en forme gras au texte sélectionné,

Ctrl + 3 : appliquer la mise en forme italique au texte sélectionné,

Ctrl + 4 : souligner le texte sélectionné,

Ctrl + 5 : appliquer l'effet barré au texte.

- **Raccourcis Shift et touches de fonction**

  Alt + F1 : insérer un graphique sur la feuille actuelle,

  Alt + F2 : afficher la boîte de dialogue « ***Enregistrer sous*** »,

  Alt + F4 : fermer Excel,

  Alt + F8 : ouvrir la boîte de dialogue « ***Macro*** »,

  Alt + F10 : afficher le panneau « ***Sélection et visibilité*** » pour les formes,

  Alt + F11 : ouvrir l'éditeur « ***Visual Basic*** » pour Applications.

- **Raccourcis Ctrl + Maj**

  Ctrl + Maj + F6 : passer au classeur ouvert précédent,

  Ctrl + Maj + F10 : activer la barre de menus,

  Ctrl + Maj + F12 : afficher la boîte de dialogue « ***Imprimer*** »,

Tous droits réservés à ACADEMEE - Reproduction interdite

Ctrl + Maj + F : afficher l'onglet « ***Police*** » de la boîte de dialogue « ***Format de cellule*** »,

Ctrl + Maj + L : activer ou désactiver les filtres dans une plage,

Ctrl + Maj + O : sélectionner les cellules avec des commentaires,

Ctrl + Maj + U : développer la barre de formule,

Ctrl + Maj + Entrée : entrer une formule sous forme de formule matricielle,

Ctrl + Maj + Origine : étendre la sélection au début de la feuille,

Ctrl + Maj + Fin : étendre la sélection à la dernière cellule utilisée sur la feuille,

Ctrl + Maj + Page suivante : ajouter la feuille suivante à la sélection de feuilles,

Ctrl + Maj + Page : ajouter la feuille précédente à la sélection de feuilles,

Ctrl + Maj + Touche directionnelle : étendre la sélection à la dernière cellule non vide dans le même sens que la touche enfoncée,

Ctrl + Maj + Espace : sélectionner la plage de cellules actuelle ou la feuille entière,

Ctrl + Maj + (: afficher les lignes masquées dans la plage sélectionnée,

Ctrl + Maj +) : afficher les colonnes masquées dans la plage sélectionnée,

Ctrl + Maj + ! : appliquer le format numérique à deux décimales,

Ctrl + Maj + # : appliquer le format de date sous la forme jj-mm-aa,

Ctrl + Maj + $: appliquer le format « *Monétaire à deux décimales* »,

Ctrl + Maj + % : appliquer le format « *Pourcentage sans décimales* »,

Ctrl + Maj + / : appliquer le format de notation scientifique,

Ctrl + Maj + : : appliquer le format de l'heure,

Ctrl + Maj + & : appliquer une bordure à la cellule,

Ctrl + Maj + – : supprimer les bordures de cellule,

Ctrl + Maj + " (guillemets doubles) : copier le contenu de la cellule supérieure,

- **Raccourcis clavier pour se déplacer**

Alt + Page suivante : déplacer d'un écran vers la droite sur la feuille,

Alt + Page : déplacer d'un écran vers la gauche sur la feuille,

Ctrl + . : passer au coin suivant d'une plage sélectionnée,

Ctrl + Page suivante : passer à la feuille suivante,

Ctrl + Page : passer à la feuille précédente,

Ctrl + Origine : se déplacer vers la cellule A1 ou vers la cellule supérieure gauche visible sur la feuille,

Ctrl + Fin : se déplacer vers la dernière cellule utilisée dans la plage actuelle,

Ctrl + Retour arrière : faire défiler l'écran pour afficher la cellule active,

Ctrl + Tab : passer au livre ouvert suivant,

Ctrl + Touche de direction : se déplacer à la fin de la ligne ou de la colonne actuelle en fonction de la touche de direction enfoncée.

- **Raccourcis clavier pour sélectionner des données**

Ctrl + * : sélectionner la région actuelle des cellules avec des données,

Ctrl + Espace : sélectionner la colonne actuelle,

Maj + Page suivante : étendre la sélection d'un écran vers le bas,

Maj + Page : étendre la sélection d'un écran vers le haut,

Tous droits réservés à ACADEMEE - Reproduction interdite

Maj + Origine : étendre la sélection au début de la ligne,

Maj + Espace : sélectionner la ligne actuelle,

Maj + Touche directionnelle : étendre la sélection d'une cellule dans le même sens que la touche enfoncée.

- **Raccourcis pour la saisie de données et de formule**

Alt + = : insérer une somme automatique des cellules adjacentes,

Alt + Bas : afficher les options d'une liste de validation de données,

Alt + Entrée : insérer un saut de ligne à l'intérieur d'une cellule,

Ctrl + , (virgule) : insérer la date actuelle,

Ctrl + : :insérer l'heure actuelle,

Ctrl + " (guillemets doubles) : copier la valeur de la cellule supérieure,

Ctrl + ' (guillemet simple) : copier la formule de la cellule supérieure,

Ctrl + Entrée : remplir la plage de cellules sélectionnée avec l'entrée actuelle,

Ctrl + Suppr : supprimer tout le texte jusqu'à la fin de la ligne,

Ctrl + Alt + K : insérer un lien hypertexte,

Maj + Entrée : compléter l'entrée de cellule et sélectionner la cellule du haut,

Shift + Tab : terminer l'entrée de cellule et sélectionner la cellule à gauche.

- **Autres raccourcis clavier**

Alt + ' (guillemet simple) : afficher la boîte de dialogue « ***Style*** »,

Alt + Ctrl + Gauche : se déplacer vers la gauche entre des cellules non adjacentes dans une plage sélectionnée,

Alt + Ctrl + Droite : se déplacer vers la droite entre des cellules non adjacentes dans une plage sélectionnée,

Ctrl + – : afficher la boîte de dialogue « ***Supprimer les cellules*** »,

Ctrl + + : afficher la boîte de dialogue « ***Insérer des cellules*** »,

Ctrl + Alt + V : afficher la boîte de dialogue « ***Collage spécial*** ».

Complément

Appuyer sur la touche Alt du clavier permet d'afficher les raccourcis claviers des commandes personnalisées dans la barre d'outils Accès rapide, et d'accéder rapidement aux outils des différents onglets. Appuyer ensuite directement sur la lettre ou le chiffre pour accéder à la commande désirée.

Attention

Pour les chiffres, ceux du clavier numérique ne fonctionnent pas. Utiliser ceux au-dessus des lettres combinées avec la touche Shift ou en bloquant la majuscule.

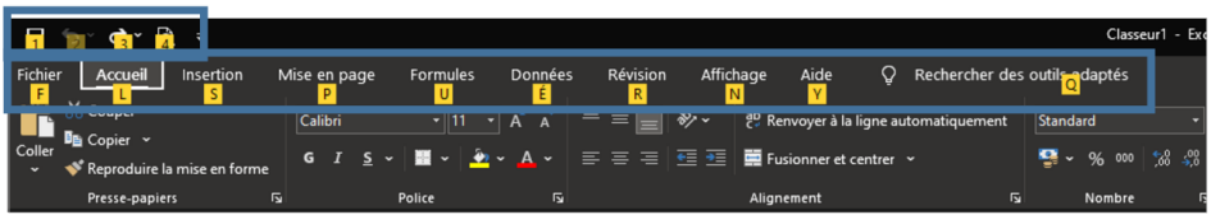

Malheureusement tous ces raccourcis claviers par défaut proposés par le logiciel Excel ne sont pas modifiables sauf si vous utilisez une macro.

Tous droits réservés à ACADEMEE - Reproduction interdite

Exercice : Quiz

[solution n°4 p.25]

Question 1

Un raccourci clavier est la combinaison d'une ou plusieurs touches permettant d'exécuter une action.

- ○ Vrai
- ○ Faux

Question 2

J'affiche les raccourcis du ruban avec la touche Alt.

- ○ Vrai
- ○ Faux

Question 3

Je peux personnaliser mes raccourcis clavier grâce aux options d'Excel.

- ○ Vrai
- ○ Faux

Question 4

Il existe un raccourci clavier pour afficher la date du jour dans une cellule.

- ○ Vrai
- ○ Faux

Question 5

Les chiffres du clavier numérique sont fonctionnels pour utiliser un raccourci clavier.

- ○ Vrai
- ○ Faux

IX. Exécuter des macros enregistrées

Une macro permet d'automatiser une série de commandes utilisées fréquemment.

Pour enregistrer une série de commandes, aller dans l'onglet Développeur, groupe Code puis cliquer sur Enregistrer une macro.

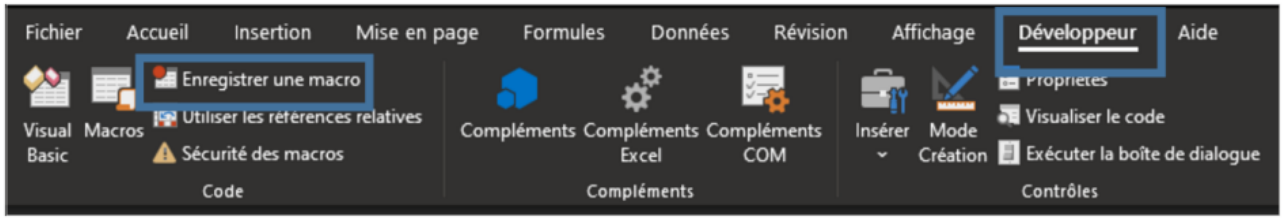

Tous droits réservés à ACADEMEE - Reproduction interdite

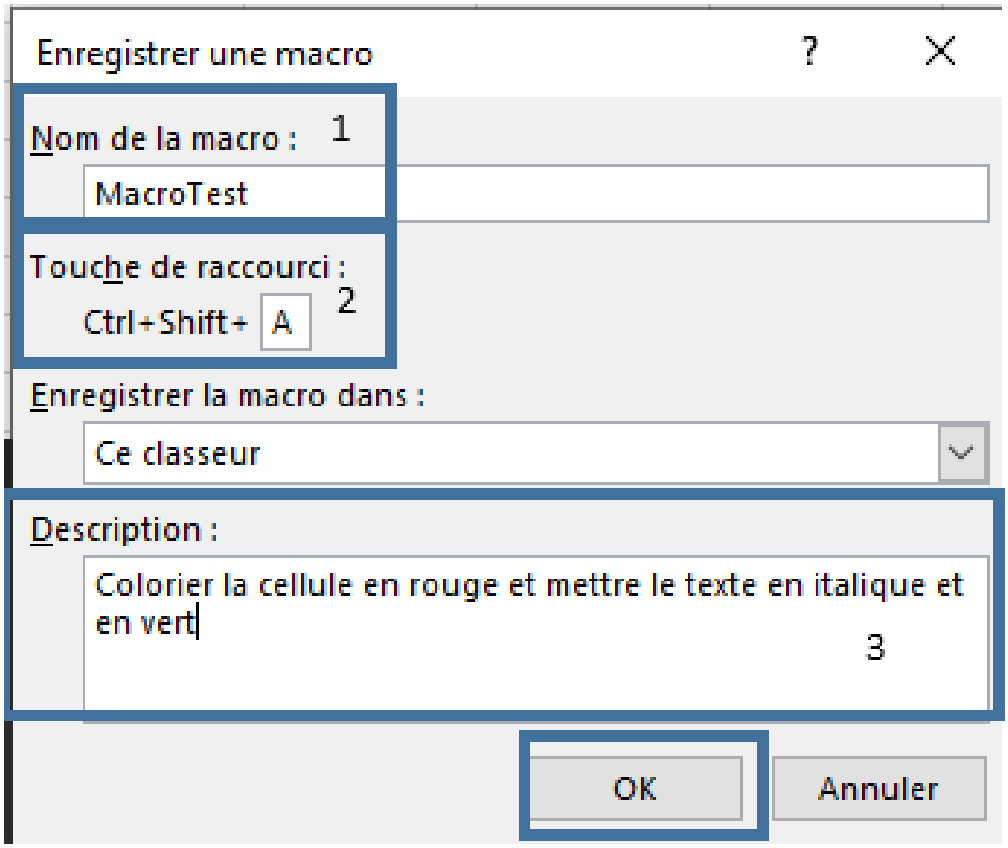

Dans la fenêtre de dialogue qui s'ouvre, donner un nom à la macro qui va être enregistrée, une touche de raccourci et décrire la fonction de la macro. Pour lancer l'enregistrement des actions, cliquer sur OK.

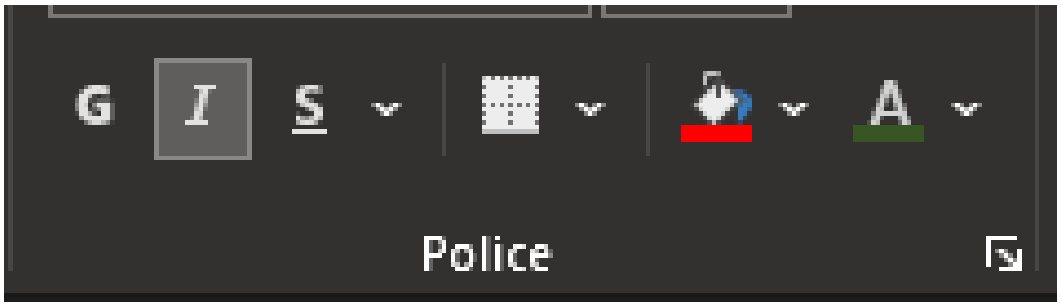

Après avoir cliqué sur OK, effectuer une à une les différentes commandes à automatiser.

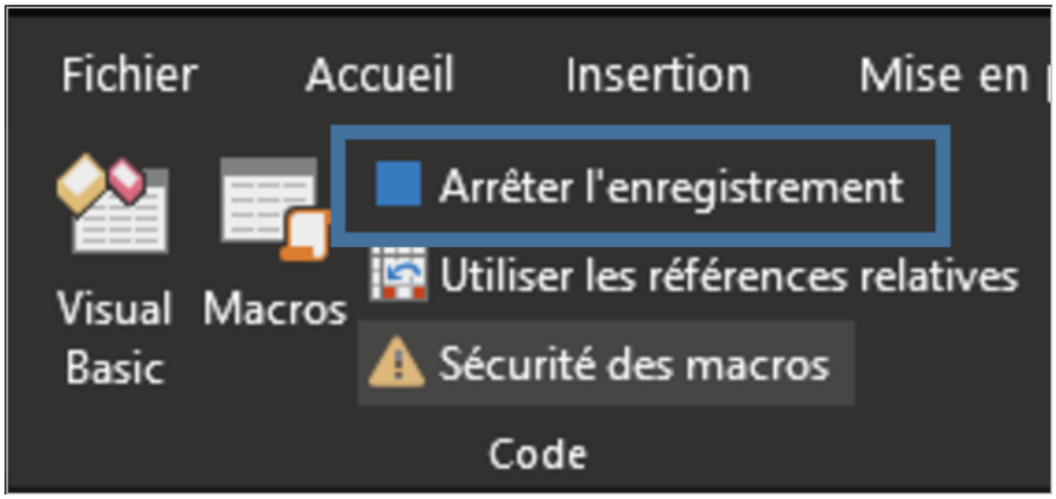

Tous droits réservés à ACADEMEE - Reproduction interdite

Pour terminer l'enregistrement de la Macro, cliquer sur **Arrêter l'enregistrement** dans l'onglet Développeur, groupe Code.

Pour exécuter la macro enregistrée, sélectionner une ou plusieurs cellules puis aller dans l'onglet « ***Développeur*** » pour utiliser la fonction « ***Macros*** » (Alt + F8).

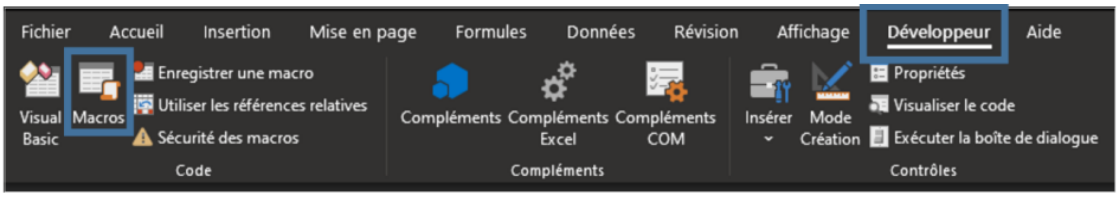

Choisir la macro à exécuter dans la liste et cliquer sur « ***Exécuter*** ».

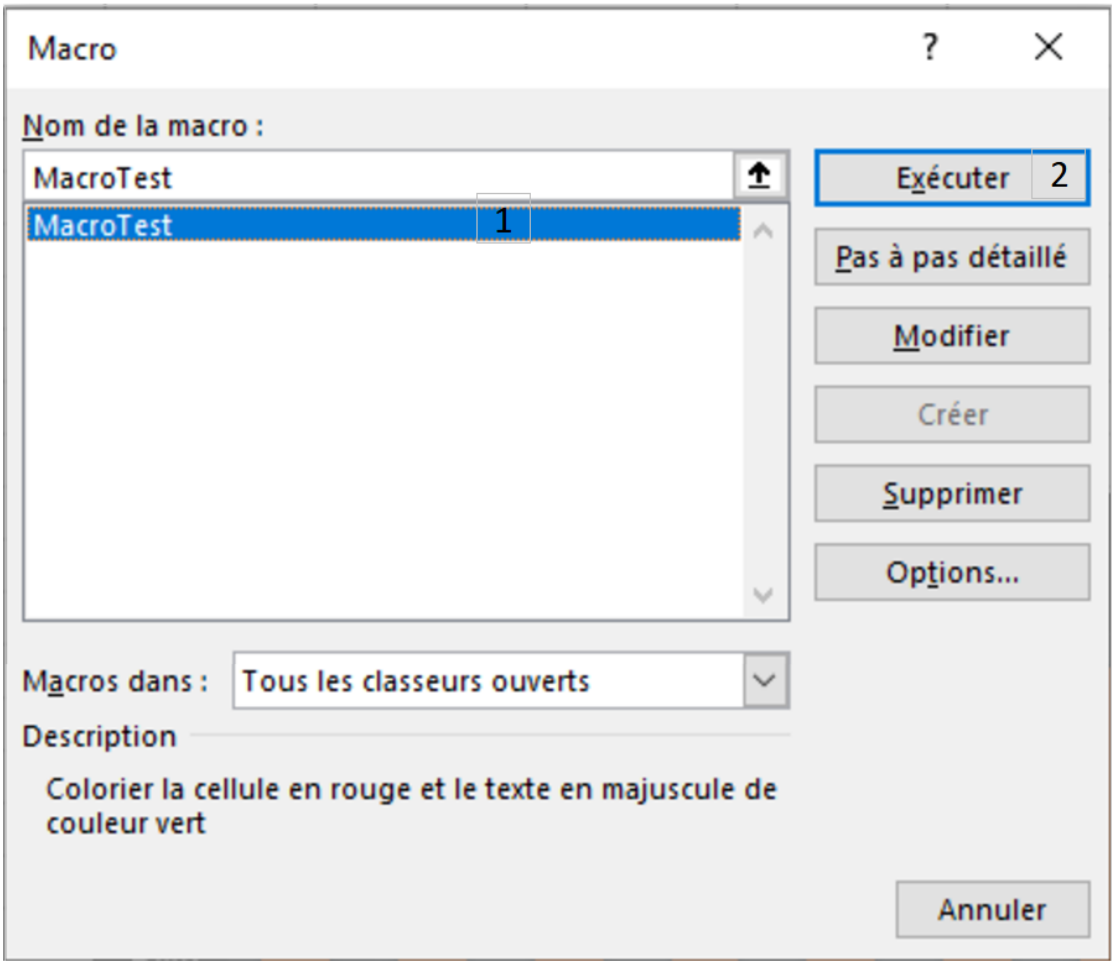

Enfants	Ages
Alan	8 ans
Bintou	7 ans
Coralie	12 ans
Dona	6 ans
Elouan	10 ans

Tous droits réservés à ACADEMEE - Reproduction interdite

La série de commandes enregistrée sera automatiquement appliquée à chaque cellule sélectionnée.

Une touche de raccourci peut être attribuée à chaque macro pour l'exécuter rapidement au clavier. Un bouton dans la barre d'outils Accès rapide peut également être ajouté.

Astuce : je peux aussi retrouver l'outil « ***Macro*** » dans l'onglet « ***Affichage*** » dans le groupe « ***Macros*** ».

Exercice : Quiz

[solution n°5 p.26]

Question 1

Pour exécuter une macro, je dois aller dans l'onglet « ***Développeur*** ».

- ○ Vrai
- ○ Faux

Question 2

Une macro permet d'exécuter un ensemble de commandes de manière automatique.

- ○ Vrai
- ○ Faux

Question 3

Je peux exécuter une macro avec un raccourci clavier.

- ○ Vrai
- ○ Faux

Question 4

Je peux retrouver l'outil « ***Macro*** » également dans l'onglet :

- ○ Insertion
- ○ Affichage
- ○ Références
- ○ Accueil

Question 5

Je ne peux pas créer un bouton dans la barre d'outils Accès rapide pour exécuter une macro.

- ○ Vrai
- ○ Faux

XI. Essentiel

Vous avez appris à personnaliser votre interface selon vos goûts, à afficher l'onglet Développeur pour accéder aux fonctionnalités avancées d'Excel, à afficher les commandes les plus utilisées dans la barre d'outils d'Accès rapide et vous connaissez les raccourcis clavier pour gagner du temps. Pour terminer, vous avez vu comment enregistrer et exécuter une macro afin d'automatiser des séries de commandes récurrentes.

Tous droits réservés à ACADEMEE - Reproduction interdite

XII. Auto-évaluation

A. Exercice

Personnaliser l'environnement d'Excel en affichant un arrière-plan « ***Calligraphie*** » sur un fond blanc, activer l'onglet « ***Développeur*** » et ajouter à la barre d'outils Accès rapide un raccourci pour l'« ***Aperçu avant l'impression*** » et un autre pour « ***Afficher le volet Sélection*** ».

Question 1

[solution n°6 p.27]

Expliquez comment vous allez paramétrer cet environnement.

Question 2

[solution n°7 p.28]

Pourquoi les raccourcis clavier sont utiles ?

B. Test

Exercice 1 : Quiz

[solution n°8 p.28]

Question 1

Un mode Sombre est disponible dans l'application Excel.

- ○ Vrai
- ○ Faux

Question 2

L'application Excel ne propose pas d'Arrière-plan pour personnaliser l'interface.

- ○ Vrai
- ○ Faux

Question 3

L'onglet « ***Développeur*** » doit toujours être activé dans les options d'Excel pour être affiché.

- ○ Vrai
- ○ Faux

Question 4

La barre d'outils d'Accès rapide permet d'afficher les raccourcis des commandes les plus utilisées.

- ○ Vrai
- ○ Faux

Question 5

Pour gagner du temps dans l'exécution récurrentes de certaines tâches, je peux :

- ☐ Créer une macro
- ☐ Utiliser un raccourci clavier
- ☐ Personnaliser la barre d'outils Accès rapide
- ☐ Exécuter des commandes XML

Question 6

Tous droits réservés à ACADEMEE - Reproduction interdite

Je ne suis pas obligé d'activer l'onglet « ***Développeur*** » pour exécuter une macro.

- ○ Vrai
- ○ Faux

Solutions des exercices

Tous droits réservés à ACADEMEE - Reproduction interdite

Exercice p. 6 Solution n°1

Question 1

Je peux personnaliser mon interface Excel.

- (●) Vrai
- ( ) Faux

Pour cela, aller dans le menu « ***Fichier*** » puis « ***Compte*** ».

Question 2

Lorsque je modifie l'Arrière-plan d'Office dans Excel, celui-ci changera :

- ( ) Uniquement sur Excel
- (●) Sur toute la suite de logiciels de Microsoft Office

Le changement de l'Arrière-plan dans Excel impactera toute le suite Office.

Question 3

Je peux protéger mes yeux avec un mode sombre dans Excel.

- (●) Vrai
- ( ) Faux

Aller dans le menu « ***Fichier*** » puis « ***Compte*** » et sélectionner le Thème Office Noir.

Question 4

L'application Excel me propose de personnaliser mon arrière-plan.

- (●) Vrai
- ( ) Faux

Je peux personnaliser mon interface Excel avec un les multiples arrière-plans proposés par l'application.

Question 5

Par défaut, le Thème d'Office d'Excel est en couleur mais laquelle ?

- ( ) Bleu
- ( ) Rouge
- (●) Vert
- ( ) Violet

La couleur du logiciel Excel est le vert, le bleu est celui de Word, rouge celui de Powerpoint.

Tous droits réservés à ACADEMEE - Reproduction interdite

Exercice p. 8 Solution n°2

Question 1

L'onglet « ***Développeur*** » est toujours disponible par défaut.

- ○ Vrai
- ◉ Faux

Q L'onglet « ***Développeur*** » doit être activé si on veut l'afficher.

Question 2

Pour activer l'onglet « ***Développeur*** » je dois ouvrir la fenêtre de dialogue des options Excel.

- ◉ Vrai
- ○ Faux

Q Passer par le menu « ***Fichier*** » puis « ***Options*** » pour ouvrir la fenêtre de dialogue des « ***Options Excel*** ».

Question 3

L'onglet Développeur permet d'accéder aux fonctionnalités avancées tel que :

- ☑ Les Macros
- ☑ Les commandes XML
- ☐ Les Options d'Excel
- ☑ Les contrôles ActiveX

Q L'onglet **Développeur** propose différentes fonctions avancées telles que la création et l'exécution d'une **Macro**, l'exécution de commandes **XML** et l'utilisation des **Contrôles ActiveX.**

Question 4

Je dois personnaliser le ruban pour afficher l'onglet « ***Développeur*** ».

- ◉ Vrai
- ○ Faux

Q Aller dans les options pour personnaliser le ruban disponible dans la boite de dialogue des options Excel.

Question 5

L'onglet « ***Développeur*** » n'existe pas dans Excel.

- ○ Vrai
- ◉ Faux

Q Il existe, mais par défaut l'onglet n'est pas affiché, il faut l'activer.

Exercice p. 11 Solution n°3

Tous droits réservés à ACADEMEE - Reproduction interdite

Question 1

La barre d'outils Accès rapide s'affiche au-dessus du ruban.

- ⦿ Vrai
- ○ Faux

Mais on peut également l'afficher au-dessous du ruban.

Question 2

La barre d'outils Accès rapide n'est pas personnalisable.

- ○ Vrai
- ⦿ Faux

Cliquer sur la flèche vers le bas à droite de la barre d'outils d'Accès rapide pour sélectionner les outils à afficher.

Question 3

Je peux masquer les outils dont je ne me sers pas dans la barre d'outils d'Accès rapide.

- ⦿ Vrai
- ○ Faux

Décocher les outils que vous ne voulez plus afficher.

Question 4

Pour afficher toutes les commandes que je peux sélectionner dans la barre d'outils Accès rapide, je clique sur « ***Autres commandes…*** ».

- ⦿ Vrai
- ○ Faux

« ***Autres commandes…*** » ouvre la boite de dialogue des « ***Options Excel*** » directement dans le menu « ***Barre d'outils Accès rapide*** ».

Question 5

« ***Enregistrer*** » est une commande par défaut de la barre d'outils d'Accès rapide.

- ⦿ Vrai
- ○ Faux

« ***Enregistrer*** », « ***Annuler*** » et « ***Rétablir*** » sont activées par défaut.

Exercice p. 16 Solution n°4

Tous droits réservés à ACADEMEE - Reproduction interdite

Question 1

Un raccourci clavier est la combinaison d'une ou plusieurs touches permettant d'exécuter une action.

- (●) Vrai
- ( ) Faux

Les raccourcis clavier permettent d'effectuer certaines actions plus rapidement qu'avec la souris.

Question 2

J'affiche les raccourcis du ruban avec la touche Alt.

- (●) Vrai
- ( ) Faux

Des lettres et des chiffres s'afficheront dans des petits carrés jaunes indiquant la touche à taper pour se déplacer rapidement dans les différents menus et activer les différents paramétrages.

Question 3

Je peux personnaliser mes raccourcis clavier grâce aux options d'Excel.

- ( ) Vrai
- (●) Faux

Les options d'Excel ne proposent pas de personnaliser les raccourcis clavier.

Question 4

Il existe un raccourci clavier pour afficher la date du jour dans une cellule.

- (●) Vrai
- ( ) Faux

Il suffit de taper « **Ctrl + ;** ».

Question 5

Les chiffres du clavier numérique sont fonctionnels pour utiliser un raccourci clavier.

- ( ) Vrai
- (●) Faux

Le clavier numérique ne fonctionne pas pour les raccourcis clavier, utiliser les chiffres au-dessus des lettres.

Exercice p. 19 **Solution n°5**

Tous droits réservés à ACADEMEE - Reproduction interdite

Question 1

Pour exécuter une macro, je dois aller dans l'onglet « ***Développeur*** ».

- (●) Vrai
- ( ) Faux

Cliquer sur « ***Macro*** » dans l'onglet « ***Développeur*** », dans le groupe « ***Code*** » et sélectionner dans la liste la macro à utiliser.

Question 2

Une macro permet d'exécuter un ensemble de commandes de manière automatique.

- (●) Vrai
- ( ) Faux

Une macro permet d'automatiser plusieurs actions.

Question 3

Je peux exécuter une macro avec un raccourci clavier.

- (●) Vrai
- ( ) Faux

Un raccourci clavier peut être attribué à la création de la macro.

Question 4

Je peux retrouver l'outil « ***Macro*** » également dans l'onglet :

- ( ) Insertion
- (●) Affichage
- ( ) Références
- ( ) Accueil

L'outil « ***Macro*** » se trouve également dans le groupe « ***Macros*** » de l'onglet « ***Affichage*** ».

Question 5

Je ne peux pas créer un bouton dans la barre d'outils Accès rapide pour exécuter une macro.

- ( ) Vrai
- (●) Faux

Il est tout à fait possible de créer un bouton pour exécuter une macro dans la barre d'outils d'Accès rapide.

p. 20 **Solution n°6**

Tous droits réservés à ACADEMEE - Reproduction interdite

Pour paramétrer un arrière-plan et Thème, aller dans le menu « ***Fichier*** » puis « ***Compte*** ». Pour activer l'onglet « ***Développeur*** », aller dans le menu « ***Fichier*** » puis « ***Options*** » et cliquer sur « ***Personnaliser le ruban*** » pour cocher la case « ***Développeur*** » dans les onglets principaux dans la colonne de droite. Cliquer sur « ***OK*** » pour valider.

Pour ajouter l'« ***Aperçu avant impression*** » dans la barre d'outils Accès rapide, utiliser la flèche vers le bas pour afficher les commandes et cocher « ***Aperçu et impression*** ».

Pour ajouter le volet de Sélection dans la barre d'outils Accès rapide, il faut passer par « ***Autres commandes...*** » puis accéder à la catégorie « ***Onglet Mise en page*** ». Sélectionner « ***Afficher le volet de Sélection*** » et cliquer sur « ***Ajouter*** ». Cliquer enfin sur « ***OK*** » pour valider.

p. 20 Solution n°7

Les raccourcis clavier permettent de gagner du temps pour exécuter une tâche répétitive.

Exercice p. 20 Solution n°8

Question 1

Un mode Sombre est disponible dans l'application Excel.

- (●) Vrai
- ( ) Faux

Pour mettre en mode Sombre, il faut activer le Thème Office Noir.

Question 2

L'application Excel ne propose pas d'Arrière-plan pour personnaliser l'interface.

- ( ) Vrai
- (●) Faux

Les Arrière-plans sont disponibles dans le menu « ***Fichier*** » puis « ***Compte*** ».

Question 3

L'onglet « ***Développeur*** » doit toujours être activé dans les options d'Excel pour être affiché.

- (●) Vrai
- ( ) Faux

Aller dans les « ***Options Excel*** » puis « ***Personnaliser le ruban*** » pour activer l'onglet « ***Développeur*** ».

Question 4

La barre d'outils d'Accès rapide permet d'afficher les raccourcis des commandes les plus utilisées.

- (●) Vrai
- ( ) Faux

Tous droits réservés à ACADEMEE - Reproduction interdite

Très pratique pour gagner du temps.

Question 5

Pour gagner du temps dans l'exécution récurrentes de certaines tâches, je peux :

- [x] Créer une macro
- [x] Utiliser un raccourci clavier
- [x] Personnaliser la barre d'outils Accès rapide
- [x] Exécuter des commandes XML

Toutes les réponses sont correctes. Toutes ces fonctionnalités proposées par Excel vous feront gagner pas mal de temps.

Question 6

Je ne suis pas obligé d'activer l'onglet « ***Développeur*** » pour exécuter une macro.

- (•) Vrai
- ( ) Faux

Exécuter une macro peut se faire à partir de l'onglet « ***Affichage*** », d'une commande dans la barre d'outils Accès rapide, ou même avec un raccourci clavier si elle a été paramétrée.

Tous droits réservés à ACADEMEE - Reproduction interdite