Corno da tirarsi

Ach! ich sehe, itzt, da ich zur Hochzeit gehe

BWV 162
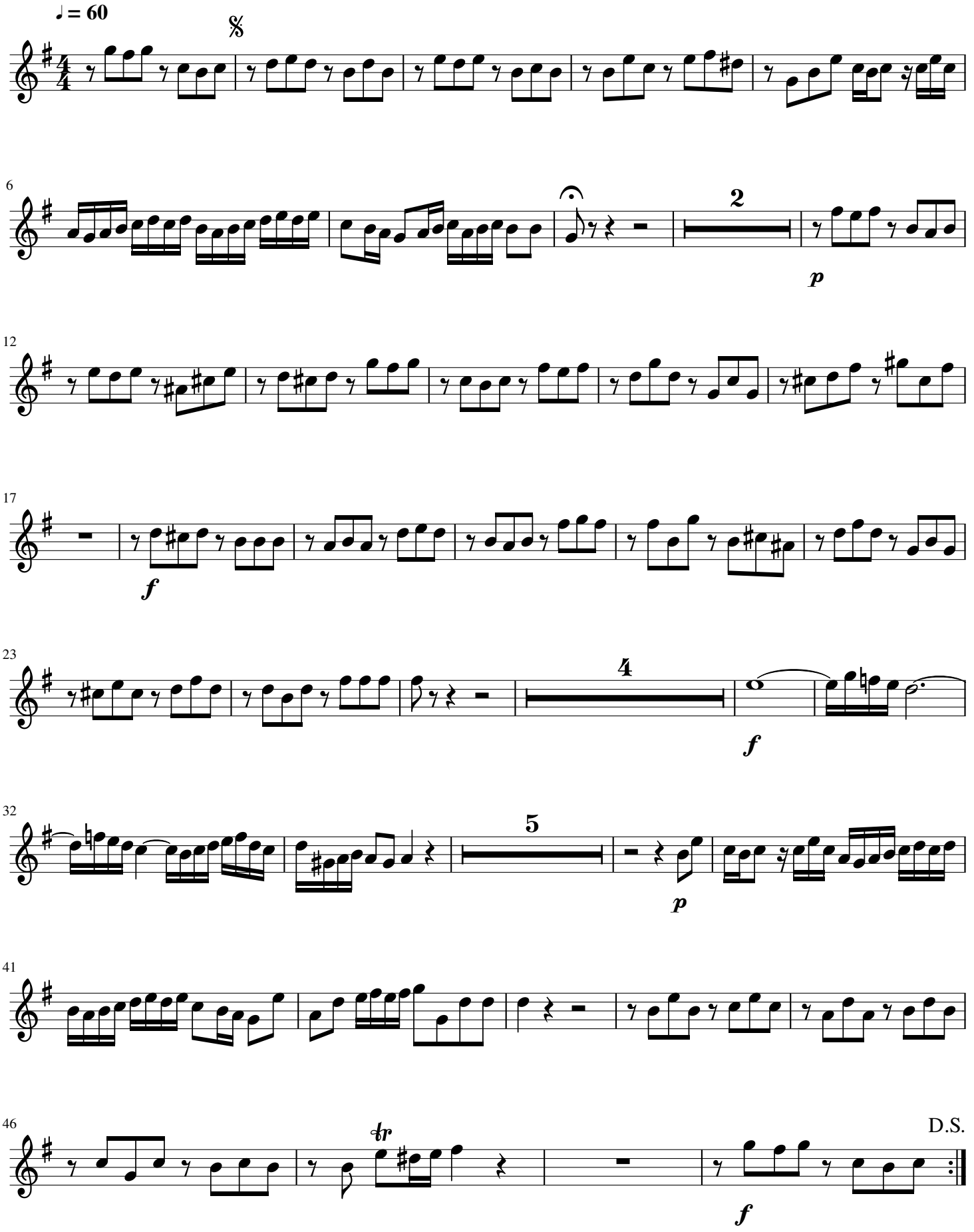
J.S.Bach