Criação da tabela: TableFuncionarios

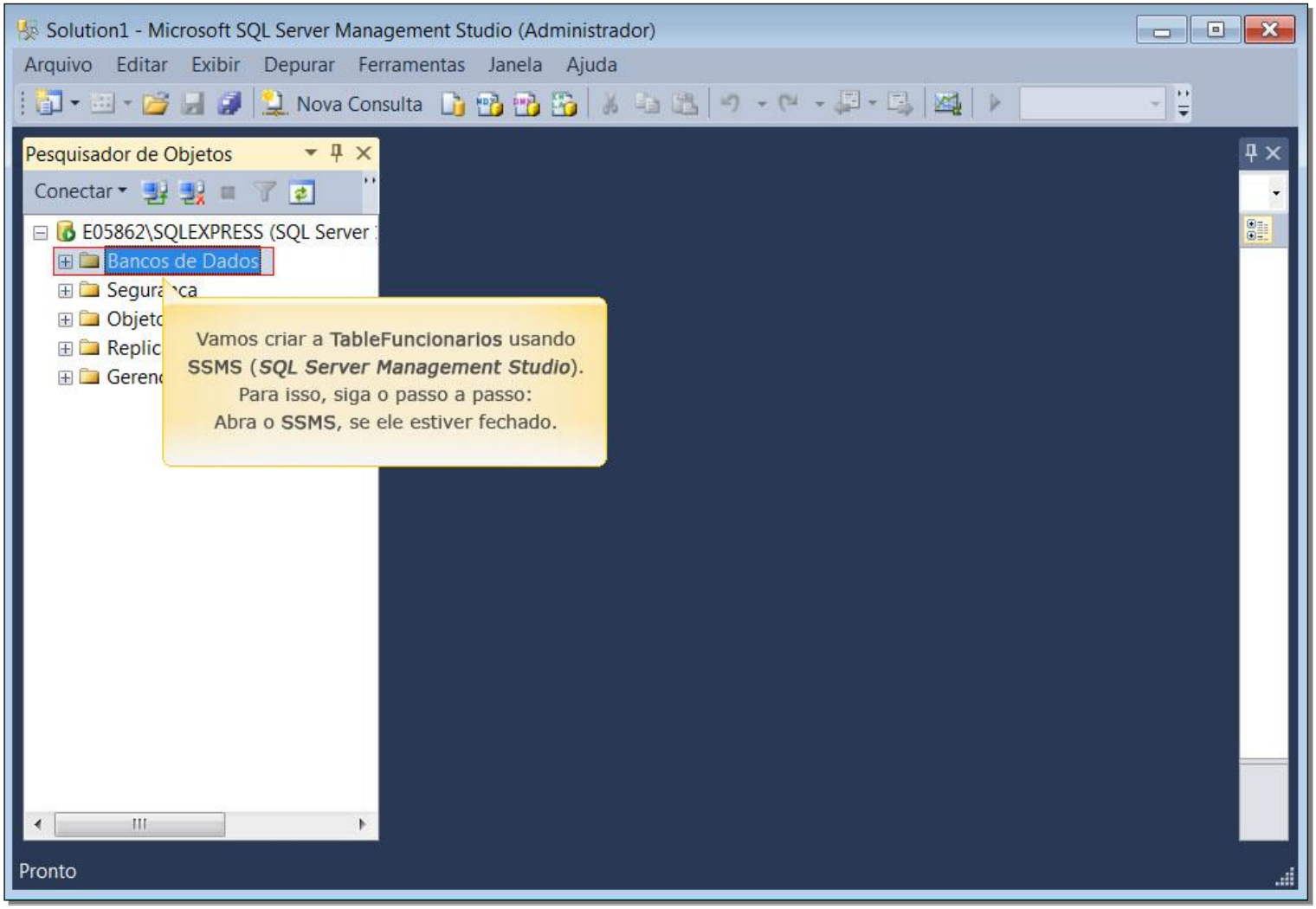
Solution1 - Microsoft SQL Server Management Studio (Administrador)
Arquivo Editar Exibir Depurar Ferramentas Janela Ajuda
Nova Consulta
Pesquisador de Objetos
Conectar
E05862\SQLEXPRESS (SQL Server
Bancos de Dados
Vamos criar a TableFuncionarios usando SSMS (SQL Server Management Studio). Para isso, siga o passo a passo: Abra o SSMS, se ele estiver fechado.
Pronto

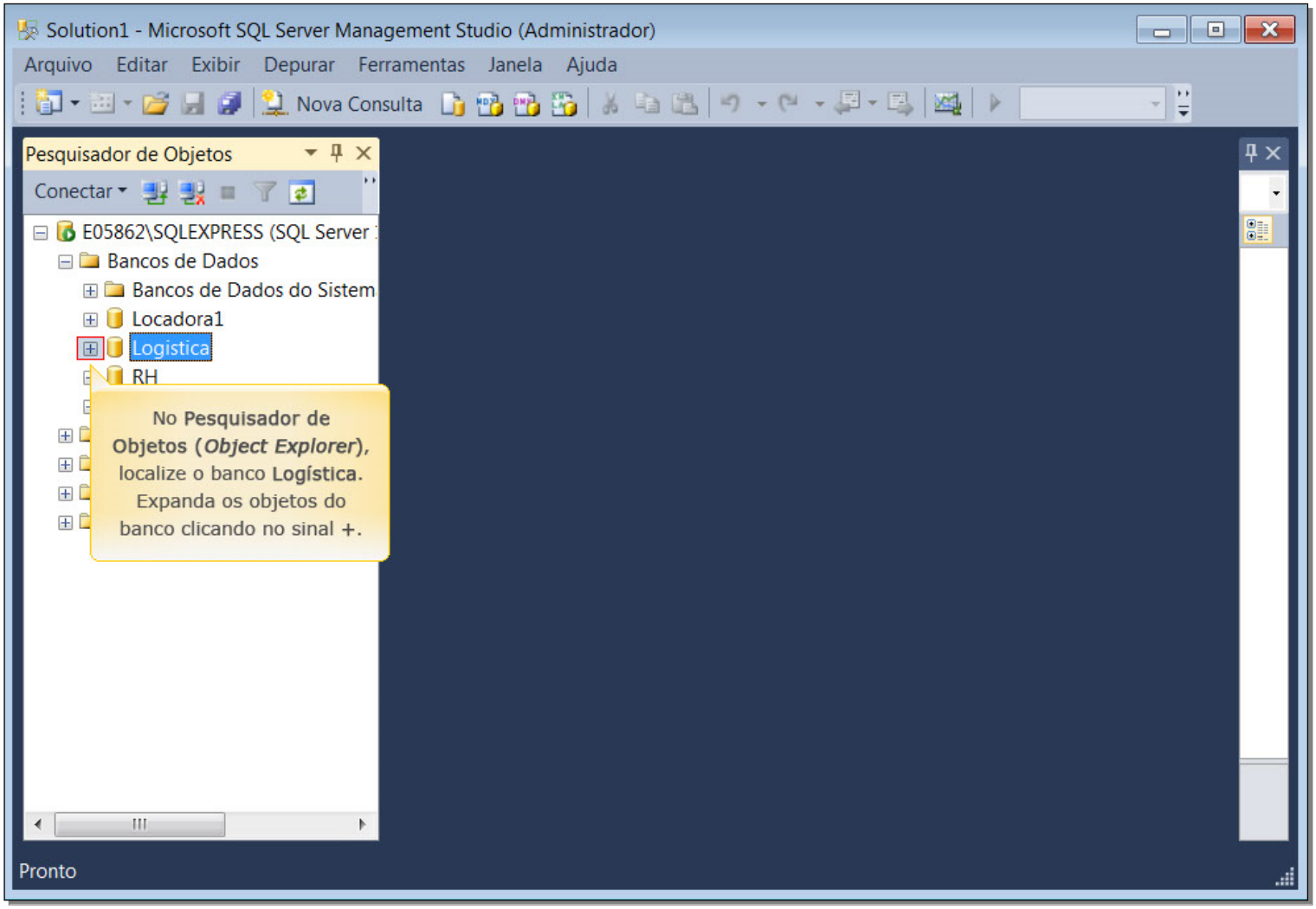
Solution1 - Microsoft SQL Server Management Studio (Administrador)
Arquivo Editar Exibir Depurar Ferramentas Janela Ajuda
Nova Consulta
Pesquisador de Objetos
Conectar
E05862\SQLEXPRESS (SQL Server
Bancos de Dados
Bancos de Dados do Sistem
Locadora1
Logistica
RH
No Pesquisador de Objetos (Object Explorer), localize o banco Logística. Expanda os objetos do banco clicando no sinal +.
Pronto

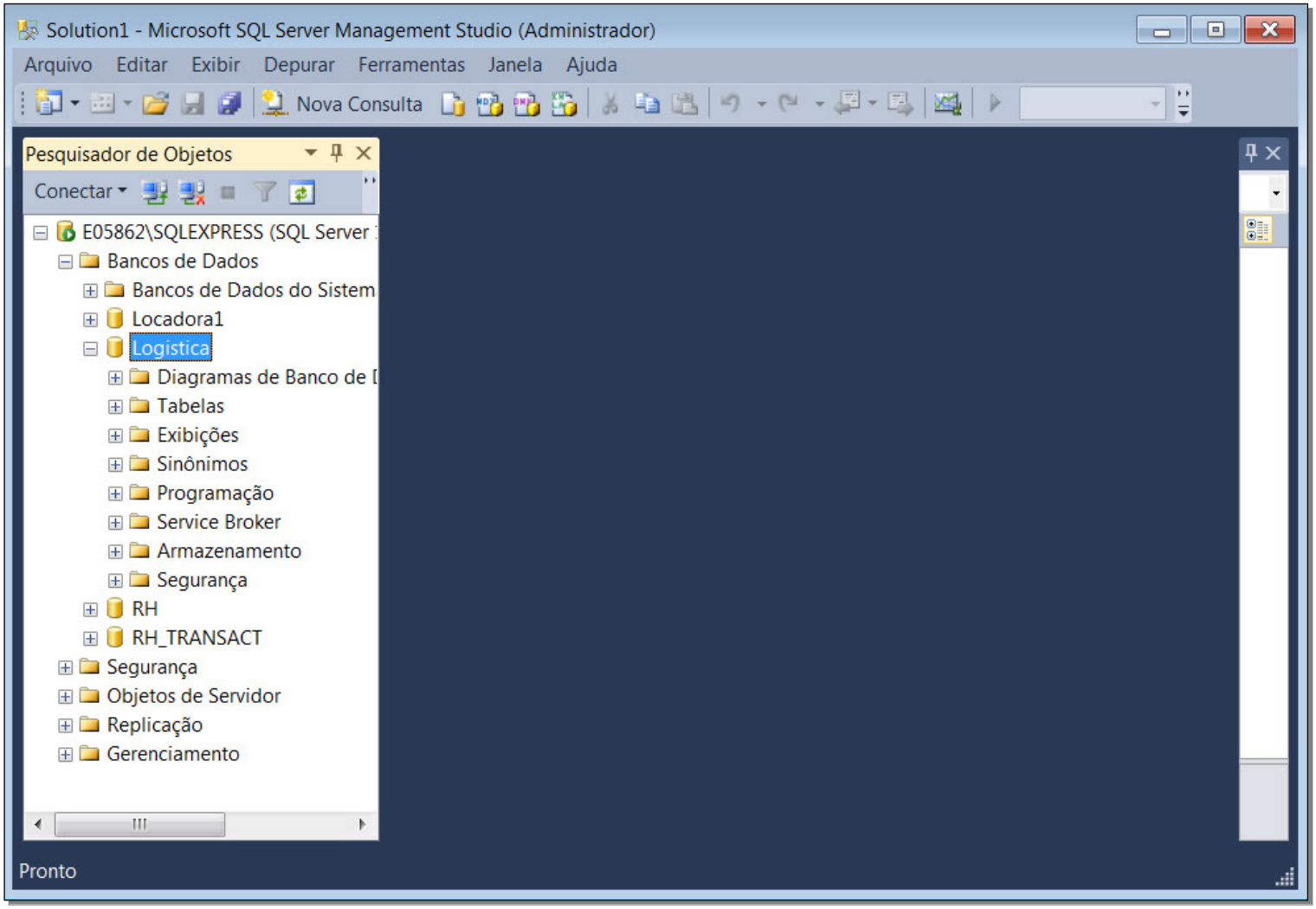
Solution1 - Microsoft SQL Server Management Studio (Administrador)
Arquivo
Editar
Exibir
Depurar
Ferramentas
Janela
Ajuda
Nova Consulta
Pesquisador de Objetos
Conectar
E05862\SQLEXPRESS (SQL Server
Bancos de Dados
Bancos de Dados do Sistem
Locadora1
Logistica
Diagramas de Banco de
Tabelas
Exibições
Sinônimos
Programação
Service Broker
Armazenamento
Segurança
RH
RH_TRANSACT
Segurança
Objetos de Servidor
Replicação
Gerenciamento
Pronto

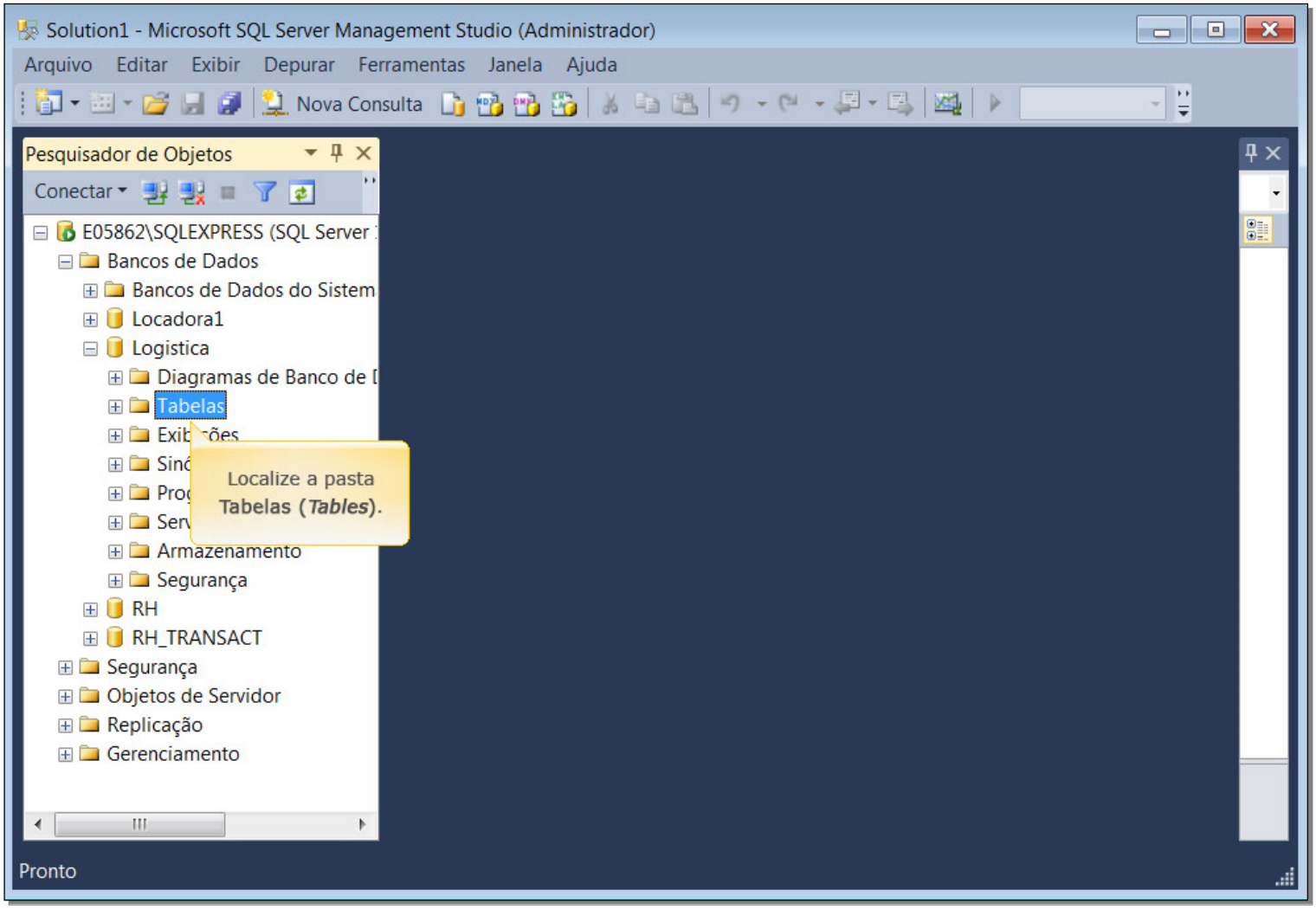
Solution1 - Microsoft SQL Server Management Studio (Administrador)
Arquivo Editar Exibir Depurar Ferramentas Janela Ajuda
Nova Consulta
Pesquisador de Objetos
Conectar
E05862\SQLEXPRESS (SQL Server
Bancos de Dados
Bancos de Dados do Sistem
Locadora1
Logistica
Diagramas de Banco de
Tabelas
Armazenamento
Segurança
RH
RH_TRANSACT
Segurança
Objetos de Servidor
Replicação
Gerenciamento
Localize a pasta Tabelas (Tables).
Pronto

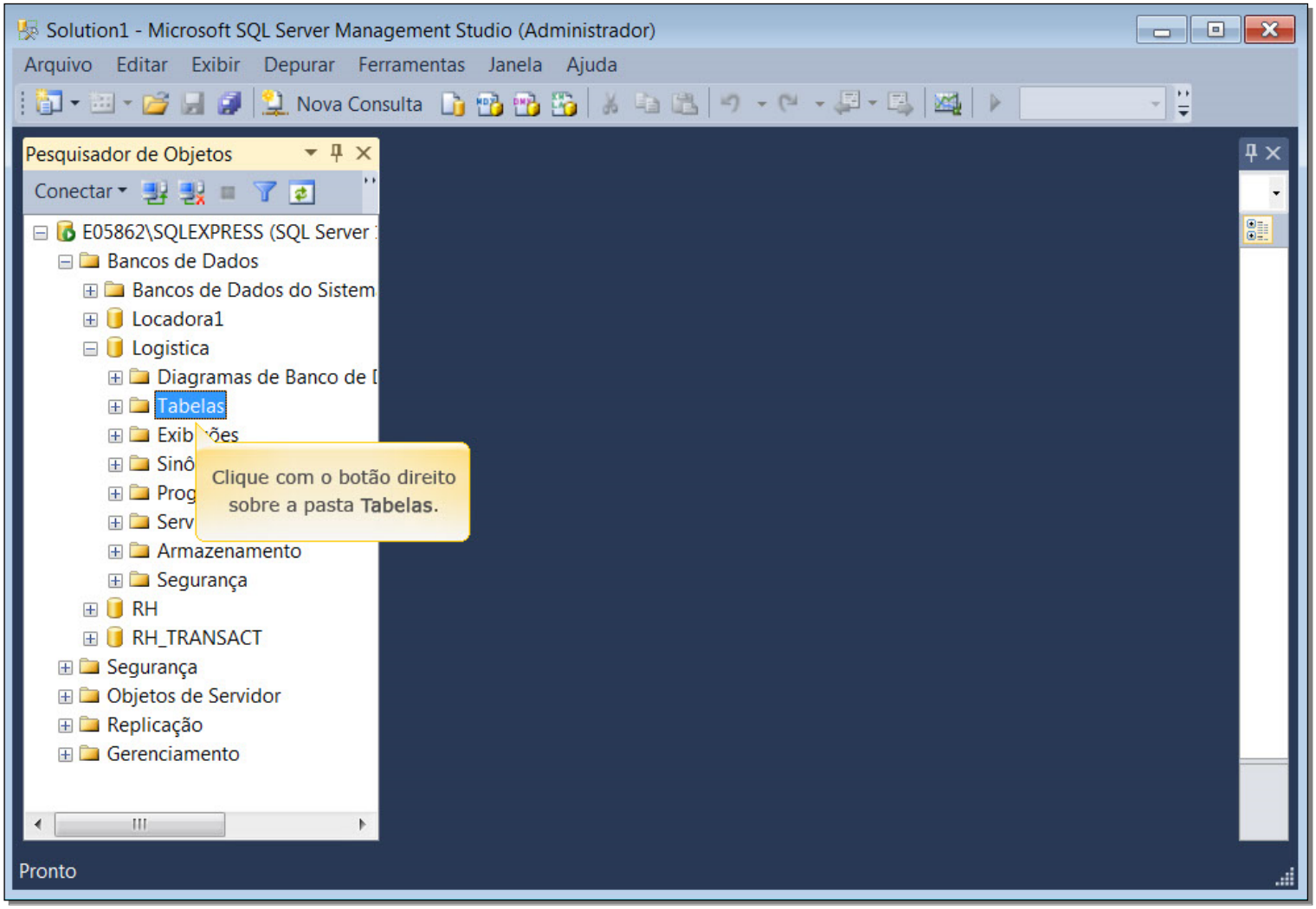
Solution1 - Microsoft SQL Server Management Studio (Administrador)
Arquivo Editar Exibir Depurar Ferramentas Janela Ajuda
Nova Consulta
Pesquisador de Objetos
Conectar
E05862\SQLEXPRESS (SQL Server
Bancos de Dados
Bancos de Dados do Sistem
Locadora1
Logistica
Diagramas de Banco de
Tabelas
Exib ões
Sinô
Prog
Serv
Armazenamento
Segurança
RH
RH_TRANSACT
Segurança
Objetos de Servidor
Replicação
Gerenciamento
Clique com o botão direito sobre a pasta Tabelas.
Pronto

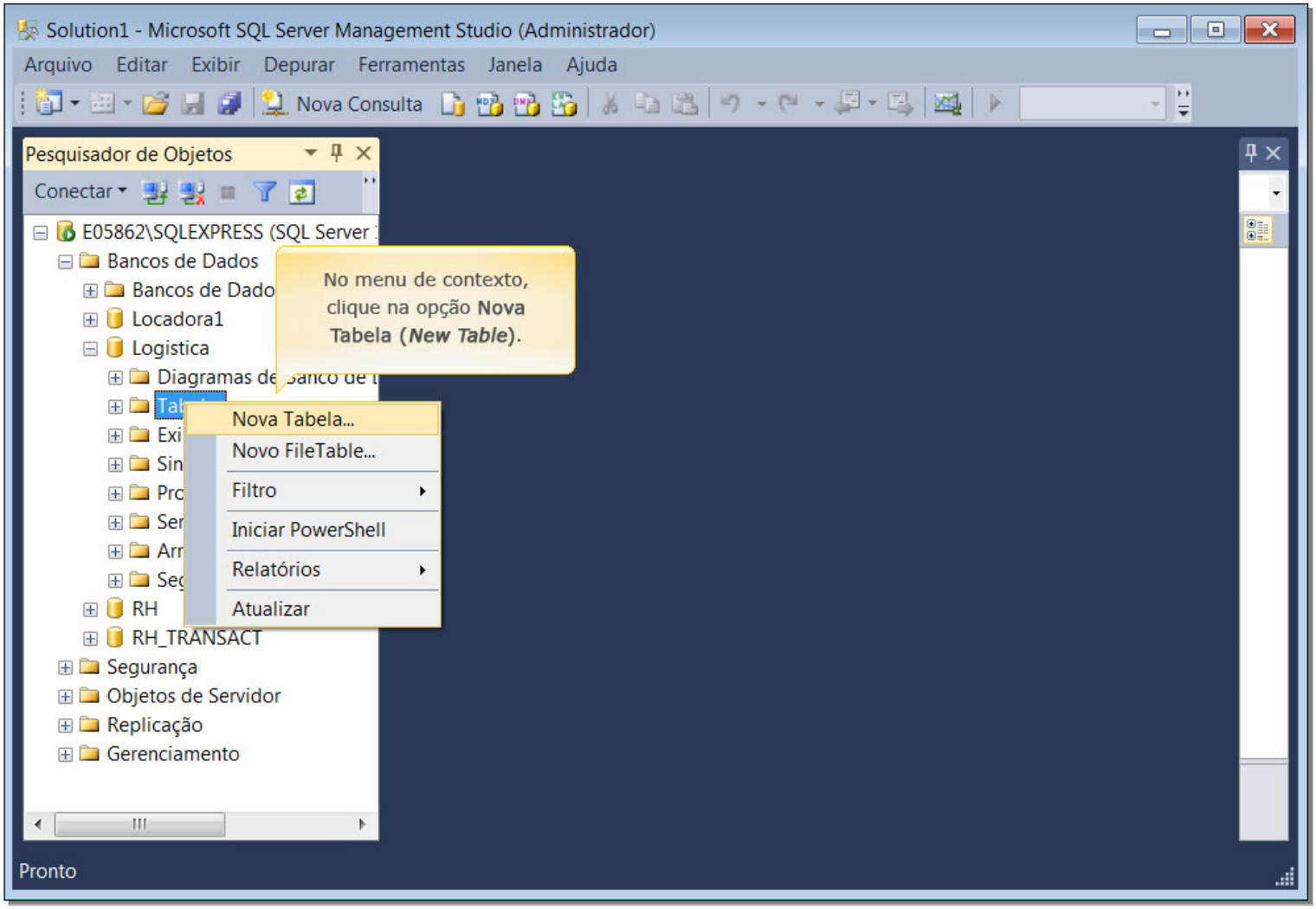
Solution1 - Microsoft SQL Server Management Studio (Administrador)
Arquivo Editar Exibir Depurar Ferramentas Janela Ajuda
Nova Consulta
Pesquisador de Objetos
Conectar
E05862\SQLEXPRESS (SQL Server
Bancos de Dados
Bancos de Dado
Locadora1
Logistica
Diagramas de
Nova Tabela...
Novo FileTable...
Filtro
Iniciar PowerShell
Relatórios
Atualizar
RH
RH_TRANSACT
Segurança
Objetos de Servidor
Replicação
Gerenciamento
No menu de contexto, clique na opção Nova Tabela (New Table).
Pronto

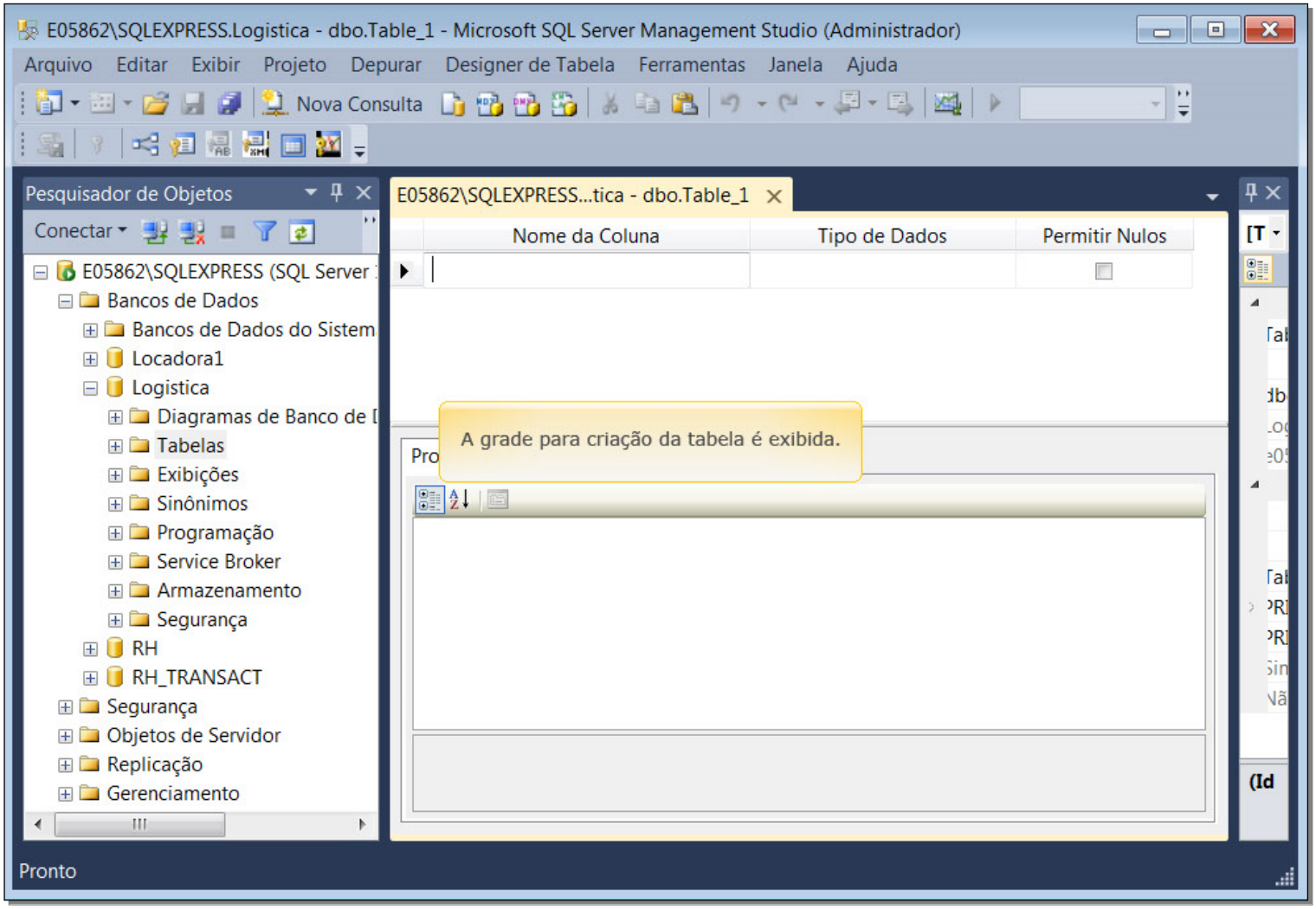
E05862\SQLEXPRESS.Logistica - dbo.Table_1 - Microsoft SQL Server Management Studio (Administrador)
Arquivo Editar Exibir Projeto Depurar Designer de Tabela Ferramentas Janela Ajuda
Nova Consulta
Pesquisador de Objetos
Conectar
E05862\SQLEXPRESS (SQL Server
Bancos de Dados
Bancos de Dados do Sistem
Locadora1
Logistica
Diagramas de Banco de
Tabelas
Exibições
Sinônimos
Programação
Service Broker
Armazenamento
Segurança
RH
RH_TRANSACT
Segurança
Objetos de Servidor
Replicação
Gerenciamento
E05862\SQLEXPRESS...tica - dbo.Table_1
Nome da Coluna
Tipo de Dados
Permitir Nulos
A grade para criação da tabela é exibida.
Pronto

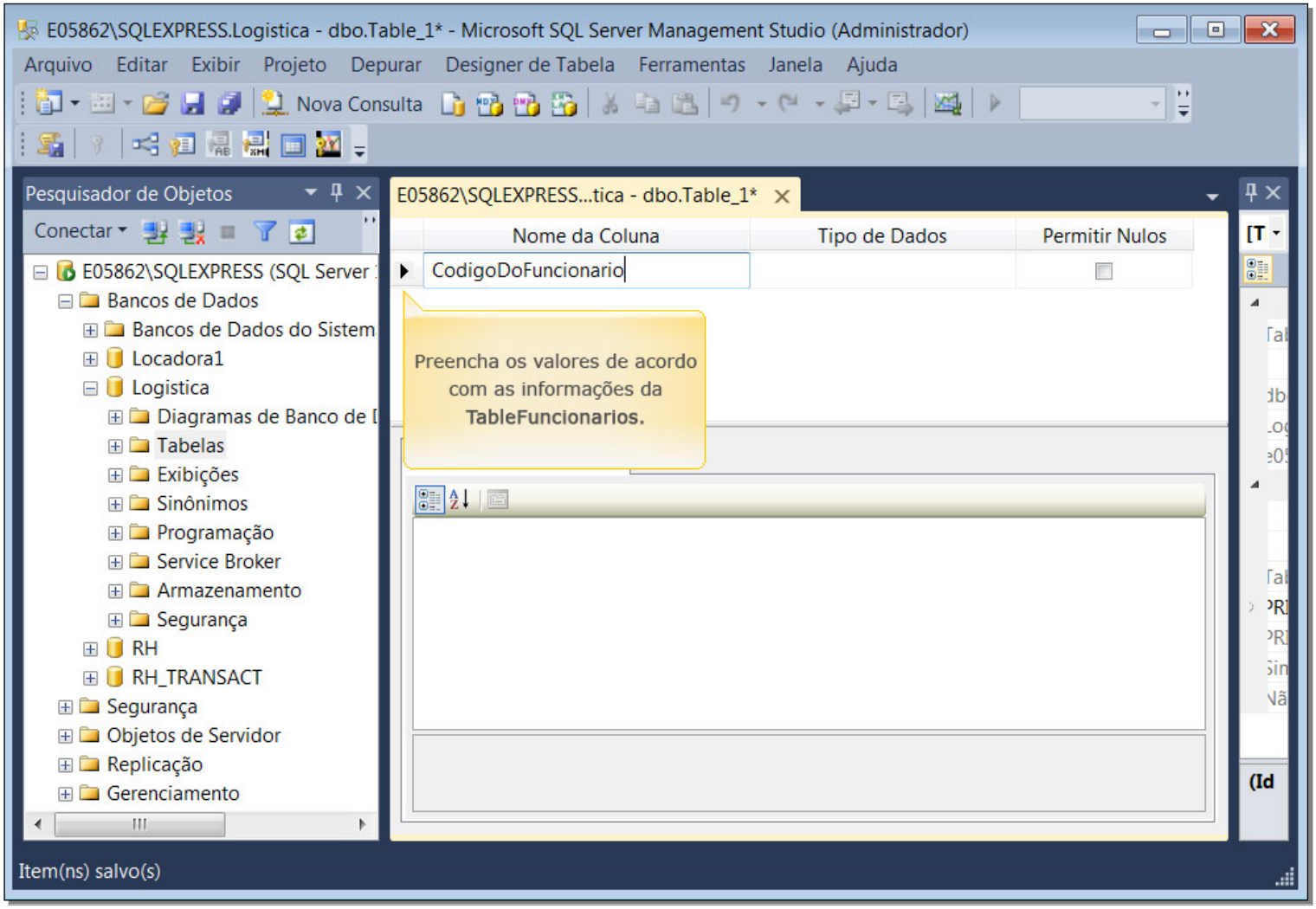
E05862\SQLEXPRESS.Logistica - dbo.Table_1* - Microsoft SQL Server Management Studio (Administrador)
Arquivo Editar Exibir Projeto Depurar Designer de Tabela Ferramentas Janela Ajuda
Nova Consulta
Pesquisador de Objetos
Conectar
E05862\SQLEXPRESS (SQL Server
Bancos de Dados
Bancos de Dados do Sistem
Locadora1
Logistica
Diagramas de Banco de
Tabelas
Exibições
Sinônimos
Programação
Service Broker
Armazenamento
Segurança
RH
RH_TRANSACT
Segurança
Objetos de Servidor
Replicação
Gerenciamento
E05862\SQLEXPRESS...tica - dbo.Table_1*
Nome da Coluna
Tipo de Dados
Permitir Nulos
CodigoDoFuncionario
Preencha os valores de acordo com as informações da TableFuncionarios.
Item(ns) salvo(s)

E05862\SQLEXPRESS.Logistica - dbo.Table_1* - Microsoft SQL Server Management Studio (Administrador)

Arquivo Editar Exibir Projeto Depurar Designer de Tabela Ferramentas Janela Ajuda

Nova Consulta

Pesquisador de Objetos

Conectar

- E05862\SQLEXPRESS (SQL Server
  - Bancos de Dados
    - Bancos de Dados do Sistem
    - Locadora1
    - Logistica
      - Diagramas de Banco de
      - Tabelas
      - Exibições
      - Sinônimos
      - Programação
      - Service Broker
      - Armazenamento
      - Segurança
    - RH
    - RH_TRANSACT
  - Segurança
  - Objetos de Servidor
  - Replicação
  - Gerenciamento

E05862\SQLEXPRESS...tica - dbo.Table_1*

Nome da Coluna	Tipo de Dados	Permitir Nulos
CodigoDoFuncionario	int	☑
		☐

Propriedades da Coluna

(Geral)	
(Nome)	CodigoDoFuncionario
Comprimento	10
Permitir Nulos	Sim
Tipo de Dados	nchar
Valor ou Associação Padrão	
Designer de Tabela	

(Geral)

Item(ns) salvo(s)

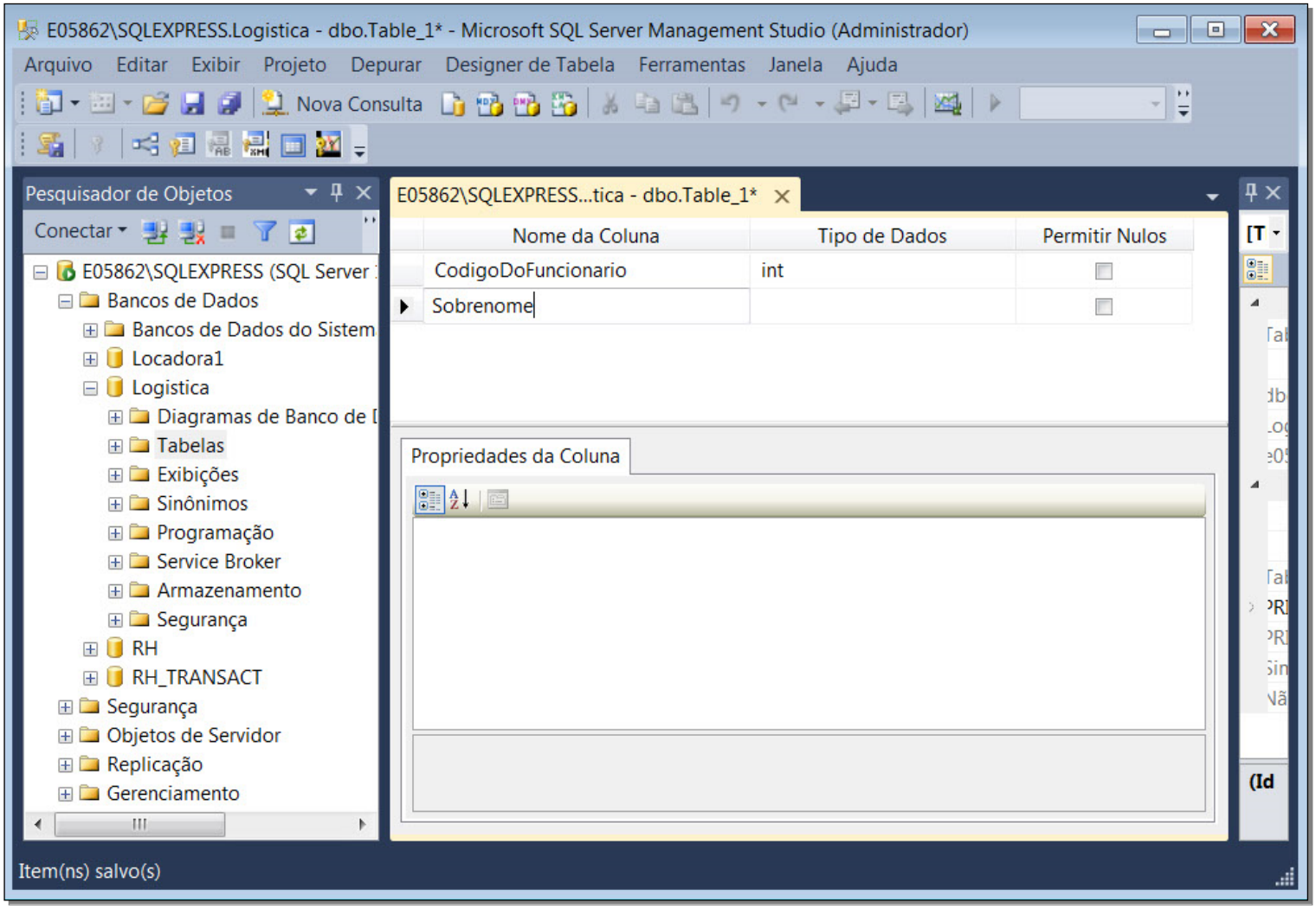
E05862\SQLEXPRESS.Logistica - dbo.Table_1* - Microsoft SQL Server Management Studio (Administrador)
Arquivo Editar Exibir Projeto Depurar Designer de Tabela Ferramentas Janela Ajuda
Nova Consulta
Pesquisador de Objetos
Conectar
E05862\SQLEXPRESS (SQL Server
Bancos de Dados
Bancos de Dados do Sistem
Locadora1
Logistica
Diagramas de Banco de
Tabelas
Exibições
Sinônimos
Programação
Service Broker
Armazenamento
Segurança
RH
RH_TRANSACT
Segurança
Objetos de Servidor
Replicação
Gerenciamento
E05862\SQLEXPRESS...tica - dbo.Table_1*
Nome da Coluna
Tipo de Dados
Permitir Nulos
CodigoDoFuncionario
int
Sobrenome
Propriedades da Coluna
Item(ns) salvo(s)

E05862\SQLEXPRESS.Logistica - dbo.Table_1* - Microsoft SQL Server Management Studio (Administrador)

Arquivo Editar Exibir Projeto Depurar Designer de Tabela Ferramentas Janela Ajuda

Nova Consulta

Pesquisador de Objetos

Conectar

- E05862\SQLEXPRESS (SQL Server
  - Bancos de Dados
    - Bancos de Dados do Sistem
    - Locadora1
    - Logistica
      - Diagramas de Banco de
      - Tabelas
      - Exibições
      - Sinônimos
      - Programação
      - Service Broker
      - Armazenamento
      - Segurança
    - RH
    - RH_TRANSACT
  - Segurança
  - Objetos de Servidor
  - Replicação
  - Gerenciamento

E05862\SQLEXPRESS...tica - dbo.Table_1*

Nome da Coluna	Tipo de Dados	Permitir Nulos
CodigoDoFuncionario	int	☐
Sobrenome	varchar(30)	☑
		☐

Propriedades da Coluna

(Geral)	
(Nome)	Sobrenome
Comprimento	10
Permitir Nulos	Sim
Tipo de Dados	nchar
Valor ou Associação Padrão	
Designer de Tabela	

(Geral)

Item(ns) salvo(s)

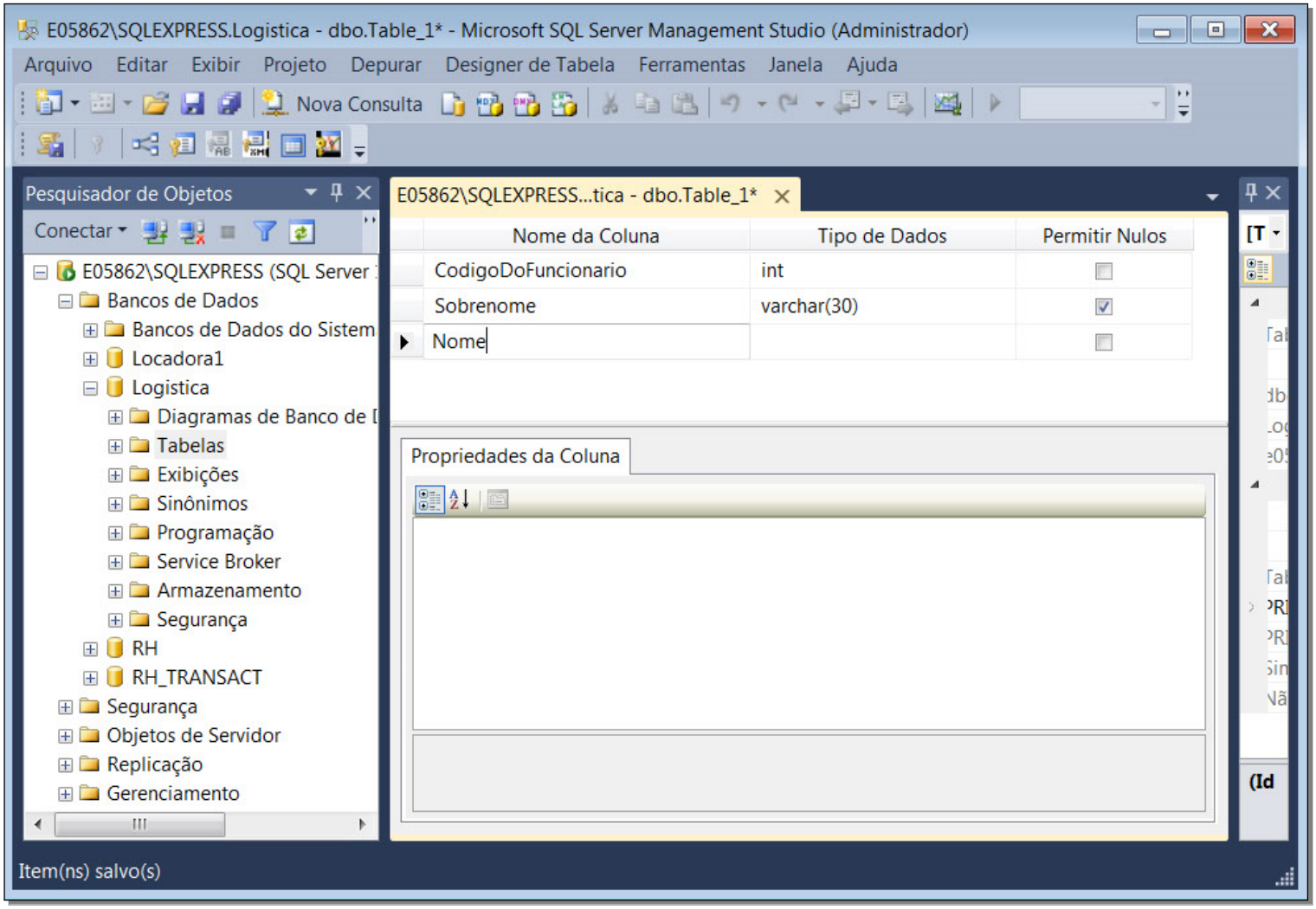
E05862\SQLEXPRESS.Logistica - dbo.Table_1* - Microsoft SQL Server Management Studio (Administrador)
Arquivo Editar Exibir Projeto Depurar Designer de Tabela Ferramentas Janela Ajuda
Nova Consulta
Pesquisador de Objetos
Conectar
E05862\SQLEXPRESS (SQL Server
Bancos de Dados
Bancos de Dados do Sistem
Locadora1
Logistica
Diagramas de Banco de
Tabelas
Exibições
Sinônimos
Programação
Service Broker
Armazenamento
Segurança
RH
RH_TRANSACT
Segurança
Objetos de Servidor
Replicação
Gerenciamento
E05862\SQLEXPRESS...tica - dbo.Table_1*
Nome da Coluna
Tipo de Dados
Permitir Nulos
CodigoDoFuncionario
int
Sobrenome
varchar(30)
Nome
Propriedades da Coluna
Item(ns) salvo(s)

E05862\SQLEXPRESS.Logistica - dbo.Table_1* - Microsoft SQL Server Management Studio (Administrador)

Arquivo Editar Exibir Projeto Depurar Designer de Tabela Ferramentas Janela Ajuda

Nova Consulta

Pesquisador de Objetos

Conectar

- E05862\SQLEXPRESS (SQL Server
  - Bancos de Dados
    - Bancos de Dados do Sistem
    - Locadora1
    - Logistica
      - Diagramas de Banco de
      - Tabelas
      - Exibições
      - Sinônimos
      - Programação
      - Service Broker
      - Armazenamento
      - Segurança
    - RH
    - RH_TRANSACT
  - Segurança
  - Objetos de Servidor
  - Replicação
  - Gerenciamento

E05862\SQLEXPRESS...tica - dbo.Table_1*

Nome da Coluna	Tipo de Dados	Permitir Nulos
CodigoDoFuncionario	int	☐
Sobrenome	varchar(30)	☑
Nome	varchar(30)	☑
		☐

Propriedades da Coluna

(Geral)	
(Nome)	Nome
Comprimento	10
Permitir Nulos	Sim
Tipo de Dados	nchar
Valor ou Associação Padrão	
Designer de Tabela	

(Geral)

Item(ns) salvo(s)

E05862\SQLEXPRESS.Logistica - dbo.Table_1* - Microsoft SQL Server Management Studio (Administrador)

Arquivo Editar Exibir Projeto Depurar Designer de Tabela Ferramentas Janela Ajuda

Nova Consulta

Pesquisador de Objetos

Conectar

- E05862\SQLEXPRESS (SQL Server
  - Bancos de Dados
    - Bancos de Dados do Sistem
    - Locadora1
    - Logistica
      - Diagramas de Banco de D
      - Tabelas
      - Exibições
      - Sinônimos
      - Programação
      - Service Broker
      - Armazenamento
      - Segurança
    - RH
    - RH_TRANSACT
  - Segurança
  - Objetos de Servidor
  - Replicação
  - Gerenciamento

E05862\SQLEXPRESS...tica - dbo.Table_1*

Nome da Coluna	Tipo de Dados	Permitir Nulos
CodigoDoFuncionario	int	☐
Sobrenome	varchar(30)	☑
Nome	varchar(30)	☐
Cargo		☐

Propriedades da Coluna

Item(ns) salvo(s)

E05862\SQLEXPRESS.Logistica - dbo.Table_1* - Microsoft SQL Server Management Studio (Administrador)

Arquivo Editar Exibir Projeto Depurar Designer de Tabela Ferramentas Janela Ajuda

Nova Consulta

Pesquisador de Objetos

Conectar

- E05862\SQLEXPRESS (SQL Server
  - Bancos de Dados
    - Bancos de Dados do Sistem
    - Locadora1
    - Logistica
      - Diagramas de Banco de
      - Tabelas
      - Exibições
      - Sinônimos
      - Programação
      - Service Broker
      - Armazenamento
      - Segurança
    - RH
    - RH_TRANSACT
  - Segurança
  - Objetos de Servidor
  - Replicação
  - Gerenciamento

E05862\SQLEXPRESS...tica - dbo.Table_1*

Nome da Coluna	Tipo de Dados	Permitir Nulos
CodigoDoFuncionario	int	☐
Sobrenome	varchar(30)	☑
Nome	varchar(30)	☐
Cargo	varchar(40)	☑
		☐

Propriedades da Coluna

(Geral)	
(Nome)	Cargo
Comprimento	10
Permitir Nulos	Sim
Tipo de Dados	nchar
Valor ou Associação Padrão	
Designer de Tabela	

(Geral)

Item(ns) salvo(s)

E05862\SQLEXPRESS.Logistica - dbo.Table_1* - Microsoft SQL Server Management Studio (Administrador)

Arquivo Editar Exibir Projeto Depurar Designer de Tabela Ferramentas Janela Ajuda

Nova Consulta

Pesquisador de Objetos

Conectar

- E05862\SQLEXPRESS (SQL Server
  - Bancos de Dados
    - Bancos de Dados do Sistem
    - Locadora1
    - Logistica
      - Diagramas de Banco de D
      - Tabelas
      - Exibições
      - Sinônimos
      - Programação
      - Service Broker
      - Armazenamento
      - Segurança
    - RH
    - RH_TRANSACT
  - Segurança
  - Objetos de Servidor
  - Replicação
  - Gerenciamento

E05862\SQLEXPRESS...tica - dbo.Table_1*

Nome da Coluna	Tipo de Dados	Permitir Nulos
Sobrenome	varchar(30)	☑
Nome	varchar(30)	☐
Cargo	varchar(40)	☑
Tratamento		☐

Propriedades da Coluna

Item(ns) salvo(s)

E05862\SQLEXPRESS.Logistica - dbo.Table_1* - Microsoft SQL Server Management Studio (Administrador)

Arquivo Editar Exibir Projeto Depurar Designer de Tabela Ferramentas Janela Ajuda

Nova Consulta

Pesquisador de Objetos

Conectar

- E05862\SQLEXPRESS (SQL Server
  - Bancos de Dados
    - Bancos de Dados do Sistem
    - Locadora1
    - Logistica
      - Diagramas de Banco de
      - Tabelas
      - Exibições
      - Sinônimos
      - Programação
      - Service Broker
      - Armazenamento
      - Segurança
    - RH
    - RH_TRANSACT
  - Segurança
  - Objetos de Servidor
  - Replicação
  - Gerenciamento

E05862\SQLEXPRESS...tica - dbo.Table_1*

Nome da Coluna	Tipo de Dados	Permitir Nulos
Sobrenome	varchar(30)	☑
Nome	varchar(30)	☐
Cargo	varchar(40)	☑
Tratamento	char(10)	☑
		☐

Propriedades da Coluna

(Geral)	
(Nome)	Tratamento
Comprimento	10
Permitir Nulos	Sim
Tipo de Dados	nchar
Valor ou Associação Padrão	
Designer de Tabela	

(Geral)

Item(ns) salvo(s)

E05862\SQLEXPRESS.Logistica - dbo.Table_1* - Microsoft SQL Server Management Studio (Administrador)

Arquivo Editar Exibir Projeto Depurar Designer de Tabela Ferramentas Janela Ajuda

Nova Consulta

Pesquisador de Objetos

Conectar

- E05862\SQLEXPRESS (SQL Server
  - Bancos de Dados
    - Bancos de Dados do Sistem
    - Locadora1
    - Logistica
      - Diagramas de Banco de D
      - Tabelas
      - Exibições
      - Sinônimos
      - Programação
      - Service Broker
      - Armazenamento
      - Segurança
    - RH
    - RH_TRANSACT
  - Segurança
  - Objetos de Servidor
  - Replicação
  - Gerenciamento

E05862\SQLEXPRESS...tica - dbo.Table_1*

Nome da Coluna	Tipo de Dados	Permitir Nulos
Nome	varchar(30)	☐
Cargo	varchar(40)	☑
Tratamento	char(10)	☑
DataDeNascimento		☐

Propriedades da Coluna

Item(ns) salvo(s)

E05862\SQLEXPRESS.Logistica - dbo.Table_1* - Microsoft SQL Server Management Studio (Administrador)

Arquivo Editar Exibir Projeto Depurar Designer de Tabela Ferramentas Janela Ajuda

Nova Consulta

Pesquisador de Objetos

Conectar

- E05862\SQLEXPRESS (SQL Server
  - Bancos de Dados
    - Bancos de Dados do Sistem
    - Locadora1
    - Logistica
      - Diagramas de Banco de D
      - Tabelas
      - Exibições
      - Sinônimos
      - Programação
      - Service Broker
      - Armazenamento
      - Segurança
    - RH
    - RH_TRANSACT
  - Segurança
  - Objetos de Servidor
  - Replicação
  - Gerenciamento

E05862\SQLEXPRESS...tica - dbo.Table_1*

Nome da Coluna	Tipo de Dados	Permitir Nulos
Nome	varchar(30)	☐
Cargo	varchar(40)	☑
Tratamento	char(10)	☑
DataDeNascimento	date	☑
		☐

Propriedades da Coluna

(Geral)	
(Nome)	DataDeNascimento
Comprimento	10
Permitir Nulos	Sim
Tipo de Dados	nchar
Valor ou Associação Padrão	
Designer de Tabela	

(Geral)

Item(ns) salvo(s)

E05862\SQLEXPRESS.Logistica - dbo.Table_1* - Microsoft SQL Server Management Studio (Administrador)

Arquivo Editar Exibir Projeto Depurar Designer de Tabela Ferramentas Janela Ajuda

Nova Consulta

Pesquisador de Objetos

Conectar

- E05862\SQLEXPRESS (SQL Server
  - Bancos de Dados
    - Bancos de Dados do Sistem
    - Locadora1
    - Logistica
      - Diagramas de Banco de D
      - Tabelas
      - Exibições
      - Sinônimos
      - Programação
      - Service Broker
      - Armazenamento
      - Segurança
    - RH
    - RH_TRANSACT
  - Segurança
  - Objetos de Servidor
  - Replicação
  - Gerenciamento

E05862\SQLEXPRESS...tica - dbo.Table_1*

Nome da Coluna	Tipo de Dados	Permitir Nulos
Cargo	varchar(40)	☑
Tratamento	char(10)	☑
DataDeNascimento	date	☑
DataDeContratacao		☐

Propriedades da Coluna

Item(ns) salvo(s)

E05862\SQLEXPRESS.Logistica - dbo.Table_1* - Microsoft SQL Server Management Studio (Administrador)

Arquivo Editar Exibir Projeto Depurar Designer de Tabela Ferramentas Janela Ajuda

Nova Consulta

Pesquisador de Objetos

Conectar

- E05862\SQLEXPRESS (SQL Server
  - Bancos de Dados
    - Bancos de Dados do Sistem
    - Locadora1
    - Logistica
      - Diagramas de Banco de D
      - Tabelas
      - Exibições
      - Sinônimos
      - Programação
      - Service Broker
      - Armazenamento
      - Segurança
    - RH
    - RH_TRANSACT
  - Segurança
  - Objetos de Servidor
  - Replicação
  - Gerenciamento

E05862\SQLEXPRESS...tica - dbo.Table_1*

Nome da Coluna	Tipo de Dados	Permitir Nulos
Cargo	varchar(40)	☑
Tratamento	char(10)	☑
DataDeNascimento	date	☑
DataDeContratacao	date	☑

Propriedades da Coluna

(Geral)	
(Nome)	DataDeContratacao
Comprimento	10
Permitir Nulos	Sim
Tipo de Dados	nchar
Valor ou Associação Padrão	
Designer de Tabela	

(Geral)

Item(ns) salvo(s)

E05862\SQLEXPRESS.Logistica - dbo.Table_1* - Microsoft SQL Server Management Studio (Administrador)

Arquivo Editar Exibir Projeto Depurar Designer de Tabela Ferramentas Janela Ajuda

Nova Consulta

Pesquisador de Objetos

Conectar

- E05862\SQLEXPRESS (SQL Server
  - Bancos de Dados
    - Bancos de Dados do Sistem
    - Locadora1
    - Logistica
      - Diagramas de Banco de D
      - Tabelas
      - Exibições
      - Sinônimos
      - Programação
      - Service Broker
      - Armazenamento
      - Segurança
    - RH
    - RH_TRANSACT
  - Segurança
  - Objetos de Servidor
  - Replicação
  - Gerenciamento

E05862\SQLEXPRESS...tica - dbo.Table_1*

Nome da Coluna	Tipo de Dados	Permitir Nulos
Tratamento	char(10)	☑
DataDeNascimento	date	☑
DataDeContratacao	date	☑
Endereco		☐

Propriedades da Coluna

Item(ns) salvo(s)

E05862\SQLEXPRESS.Logistica - dbo.Table_1* - Microsoft SQL Server Management Studio (Administrador)

Arquivo Editar Exibir Projeto Depurar Designer de Tabela Ferramentas Janela Ajuda

Nova Consulta

Pesquisador de Objetos

Conectar

- E05862\SQLEXPRESS (SQL Server
  - Bancos de Dados
    - Bancos de Dados do Sistem
    - Locadora1
    - Logistica
      - Diagramas de Banco de D
      - Tabelas
      - Exibições
      - Sinônimos
      - Programação
      - Service Broker
      - Armazenamento
      - Segurança
    - RH
    - RH_TRANSACT
  - Segurança
  - Objetos de Servidor
  - Replicação
  - Gerenciamento

E05862\SQLEXPRESS...tica - dbo.Table_1*

Nome da Coluna	Tipo de Dados	Permitir Nulos
Tratamento	char(10)	☑
DataDeNascimento	date	☑
DataDeContratacao	date	☑
Endereco	varchar(50)	☑

Propriedades da Coluna

(Geral)	
(Nome)	Endereco
Comprimento	10
Permitir Nulos	Sim
Tipo de Dados	nchar
Valor ou Associação Padrão	
Designer de Tabela	

(Geral)

Item(ns) salvo(s)

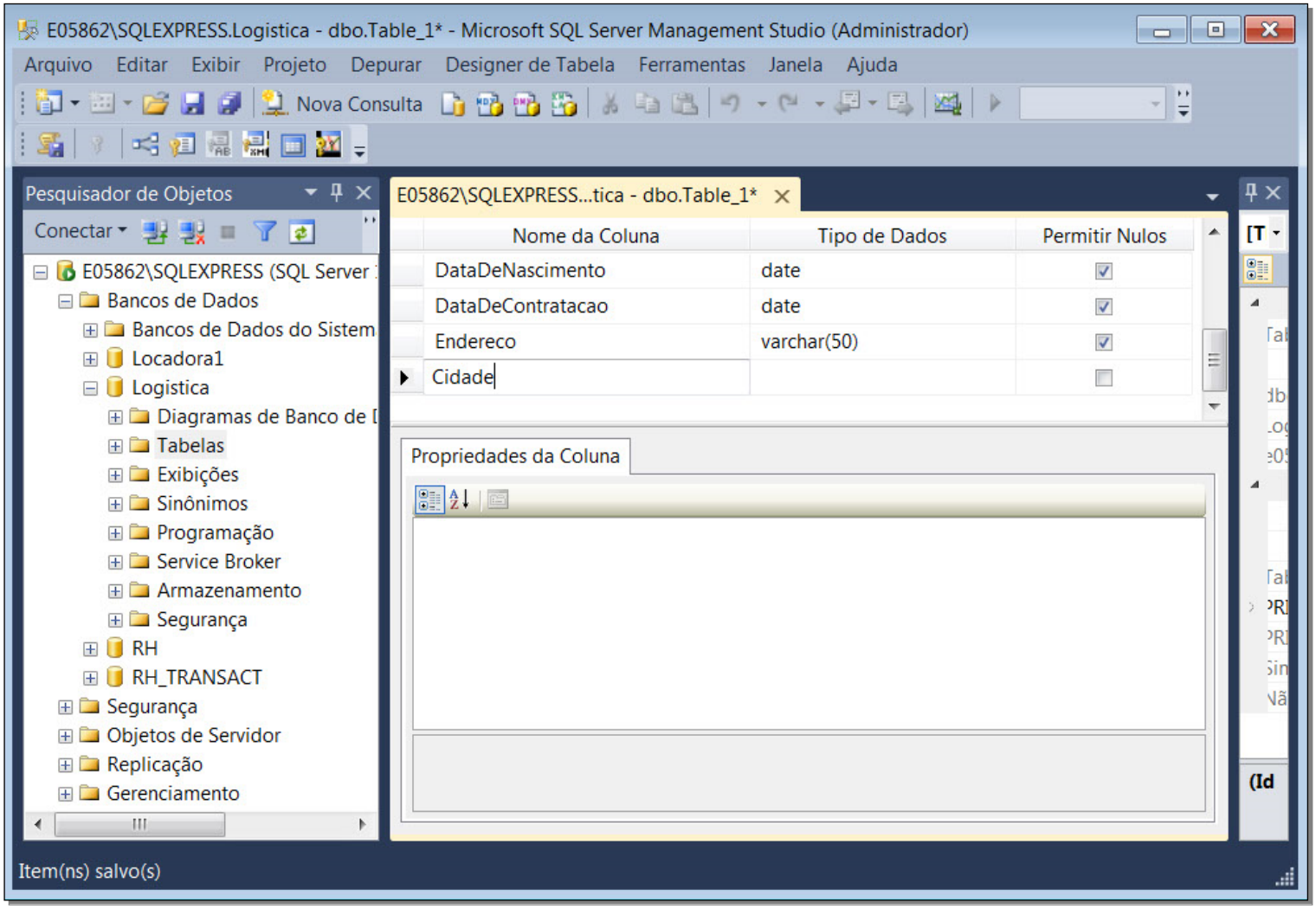
E05862\SQLEXPRESS.Logistica - dbo.Table_1* - Microsoft SQL Server Management Studio (Administrador)
Arquivo Editar Exibir Projeto Depurar Designer de Tabela Ferramentas Janela Ajuda
Nova Consulta
Pesquisador de Objetos
Conectar
E05862\SQLEXPRESS (SQL Server
Bancos de Dados
Bancos de Dados do Sistem
Locadora1
Logistica
Diagramas de Banco de
Tabelas
Exibições
Sinônimos
Programação
Service Broker
Armazenamento
Segurança
RH
RH_TRANSACT
Segurança
Objetos de Servidor
Replicação
Gerenciamento
E05862\SQLEXPRESS...tica - dbo.Table_1*
Nome da Coluna
Tipo de Dados
Permitir Nulos
DataDeNascimento
date
DataDeContratacao
date
Endereco
varchar(50)
Cidade
Propriedades da Coluna
Item(ns) salvo(s)

E05862\SQLEXPRESS.Logistica - dbo.Table_1* - Microsoft SQL Server Management Studio (Administrador)

Arquivo Editar Exibir Projeto Depurar Designer de Tabela Ferramentas Janela Ajuda

Nova Consulta

Pesquisador de Objetos

Conectar

- E05862\SQLEXPRESS (SQL Server
  - Bancos de Dados
    - Bancos de Dados do Sistem
    - Locadora1
    - Logistica
      - Diagramas de Banco de
      - Tabelas
      - Exibições
      - Sinônimos
      - Programação
      - Service Broker
      - Armazenamento
      - Segurança
    - RH
    - RH_TRANSACT
  - Segurança
  - Objetos de Servidor
  - Replicação
  - Gerenciamento

E05862\SQLEXPRESS...tica - dbo.Table_1*

Nome da Coluna	Tipo de Dados	Permitir Nulos
DataDeNascimento	date	☑
DataDeContratacao	date	☑
Endereco	varchar(50)	☑
Cidade	varchar(25)	☑

Propriedades da Coluna

(Geral)	
(Nome)	Cidade
Comprimento	10
Permitir Nulos	Sim
Tipo de Dados	nchar
Valor ou Associação Padrão	
Designer de Tabela	

(Geral)

Item(ns) salvo(s)

E05862\SQLEXPRESS.Logistica - dbo.Table_1* - Microsoft SQL Server Management Studio (Administrador)

Arquivo Editar Exibir Projeto Depurar Designer de Tabela Ferramentas Janela Ajuda

Nova Consulta

Pesquisador de Objetos

Conectar

- E05862\SQLEXPRESS (SQL Server
  - Bancos de Dados
    - Bancos de Dados do Sistem
    - Locadora1
    - Logistica
      - Diagramas de Banco de D
      - Tabelas
      - Exibições
      - Sinônimos
      - Programação
      - Service Broker
      - Armazenamento
      - Segurança
    - RH
    - RH_TRANSACT
  - Segurança
  - Objetos de Servidor
  - Replicação
  - Gerenciamento

E05862\SQLEXPRESS...tica - dbo.Table_1*

Nome da Coluna	Tipo de Dados	Permitir Nulos
DataDeContratacao	date	☑
Endereco	varchar(50)	☑
Cidade	varchar(25)	☑
Regiao		☐

Propriedades da Coluna

Item(ns) salvo(s)

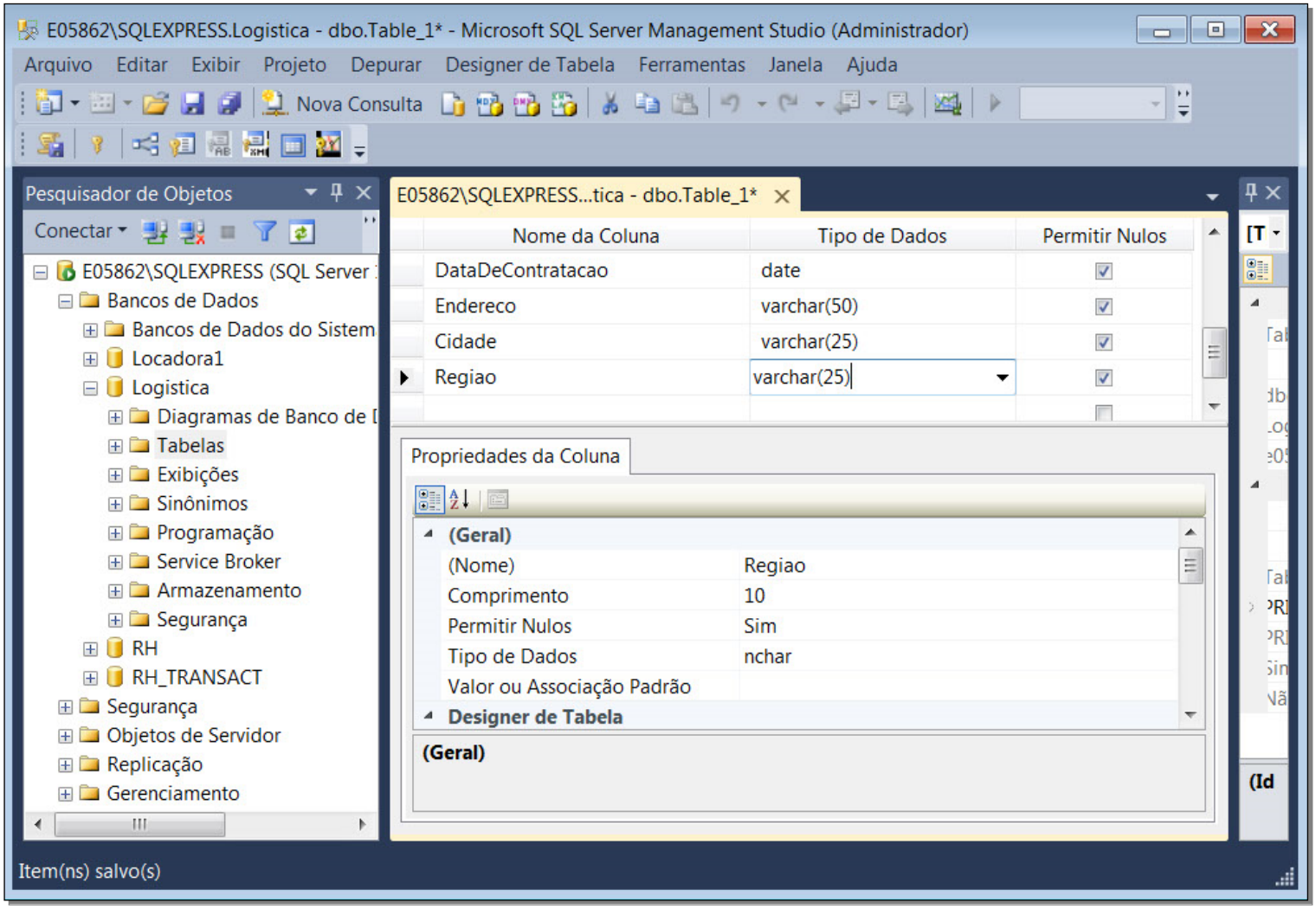
E05862\SQLEXPRESS.Logistica - dbo.Table_1* - Microsoft SQL Server Management Studio (Administrador)
Arquivo Editar Exibir Projeto Depurar Designer de Tabela Ferramentas Janela Ajuda
Nova Consulta
Pesquisador de Objetos
Conectar
E05862\SQLEXPRESS (SQL Server
Bancos de Dados
Bancos de Dados do Sistem
Locadora1
Logistica
Diagramas de Banco de
Tabelas
Exibições
Sinônimos
Programação
Service Broker
Armazenamento
Segurança
RH
RH_TRANSACT
Segurança
Objetos de Servidor
Replicação
Gerenciamento
E05862\SQLEXPRESS...tica - dbo.Table_1*
Nome da Coluna
Tipo de Dados
Permitir Nulos
DataDeContratacao
date
Endereco
varchar(50)
Cidade
varchar(25)
Regiao
varchar(25)
Propriedades da Coluna
(Geral)
(Nome)
Regiao
Comprimento
10
Permitir Nulos
Sim
Tipo de Dados
nchar
Valor ou Associação Padrão
Designer de Tabela
(Geral)
Item(ns) salvo(s)

E05862\SQLEXPRESS.Logistica - dbo.Table_1* - Microsoft SQL Server Management Studio (Administrador)

Arquivo Editar Exibir Projeto Depurar Designer de Tabela Ferramentas Janela Ajuda

Nova Consulta

Pesquisador de Objetos

Conectar

- E05862\SQLEXPRESS (SQL Server
  - Bancos de Dados
    - Bancos de Dados do Sistem
    - Locadora1
    - Logistica
      - Diagramas de Banco de
      - Tabelas
      - Exibições
      - Sinônimos
      - Programação
      - Service Broker
      - Armazenamento
      - Segurança
    - RH
    - RH_TRANSACT
  - Segurança
  - Objetos de Servidor
  - Replicação
  - Gerenciamento

E05862\SQLEXPRESS...tica - dbo.Table_1*

Nome da Coluna	Tipo de Dados	Permitir Nulos
Endereco	varchar(50)	☑
Cidade	varchar(25)	☑
Regiao	varchar(25)	☑
CEP		☐

Propriedades da Coluna

Item(ns) salvo(s)

E05862\SQLEXPRESS.Logistica - dbo.Table_1* - Microsoft SQL Server Management Studio (Administrador)

Arquivo Editar Exibir Projeto Depurar Designer de Tabela Ferramentas Janela Ajuda

Nova Consulta

Pesquisador de Objetos

Conectar

- E05862\SQLEXPRESS (SQL Server
  - Bancos de Dados
    - Bancos de Dados do Sistem
    - Locadora1
    - Logistica
      - Diagramas de Banco de
      - Tabelas
      - Exibições
      - Sinônimos
      - Programação
      - Service Broker
      - Armazenamento
      - Segurança
    - RH
    - RH_TRANSACT
  - Segurança
  - Objetos de Servidor
  - Replicação
  - Gerenciamento

E05862\SQLEXPRESS...tica - dbo.Table_1*

Nome da Coluna	Tipo de Dados	Permitir Nulos
Endereco	varchar(50)	☑
Cidade	varchar(25)	☑
Regiao	varchar(25)	☑
CEP	char(15)	☑

Propriedades da Coluna

(Geral)	
(Nome)	CEP
Comprimento	10
Permitir Nulos	Sim
Tipo de Dados	nchar
Valor ou Associação Padrão	
Designer de Tabela	

(Geral)

Item(ns) salvo(s)

E05862\SQLEXPRESS.Logistica - dbo.Table_1* - Microsoft SQL Server Management Studio (Administrador)

Arquivo Editar Exibir Projeto Depurar Designer de Tabela Ferramentas Janela Ajuda

Nova Consulta

Pesquisador de Objetos

Conectar

- E05862\SQLEXPRESS (SQL Server
  - Bancos de Dados
    - Bancos de Dados do Sistem
    - Locadora1
    - Logistica
      - Diagramas de Banco de
      - Tabelas
      - Exibições
      - Sinônimos
      - Programação
      - Service Broker
      - Armazenamento
      - Segurança
    - RH
    - RH_TRANSACT
  - Segurança
  - Objetos de Servidor
  - Replicação
  - Gerenciamento

E05862\SQLEXPRESS...tica - dbo.Table_1*

Nome da Coluna	Tipo de Dados	Permitir Nulos
Cidade	varchar(25)	☑
Regiao	varchar(25)	☑
CEP	char(15)	☑
Pais		☐

Propriedades da Coluna

Item(ns) salvo(s)

E05862\SQLEXPRESS.Logistica - dbo.Table_1* - Microsoft SQL Server Management Studio (Administrador)

Arquivo Editar Exibir Projeto Depurar Designer de Tabela Ferramentas Janela Ajuda

Nova Consulta

Pesquisador de Objetos

Conectar

- E05862\SQLEXPRESS (SQL Server
  - Bancos de Dados
    - Bancos de Dados do Sistem
    - Locadora1
    - Logistica
      - Diagramas de Banco de
      - Tabelas
      - Exibições
      - Sinônimos
      - Programação
      - Service Broker
      - Armazenamento
      - Segurança
    - RH
    - RH_TRANSACT
  - Segurança
  - Objetos de Servidor
  - Replicação
  - Gerenciamento

E05862\SQLEXPRESS...tica - dbo.Table_1*

Nome da Coluna	Tipo de Dados	Permitir Nulos
Cidade	varchar(25)	☑
Regiao	varchar(25)	☑
CEP	char(15)	☑
Pais	varchar(25)	☑

Propriedades da Coluna

(Geral)	
(Nome)	Pais
Comprimento	10
Permitir Nulos	Sim
Tipo de Dados	nchar
Valor ou Associação Padrão	
Designer de Tabela	

(Geral)

Item(ns) salvo(s)

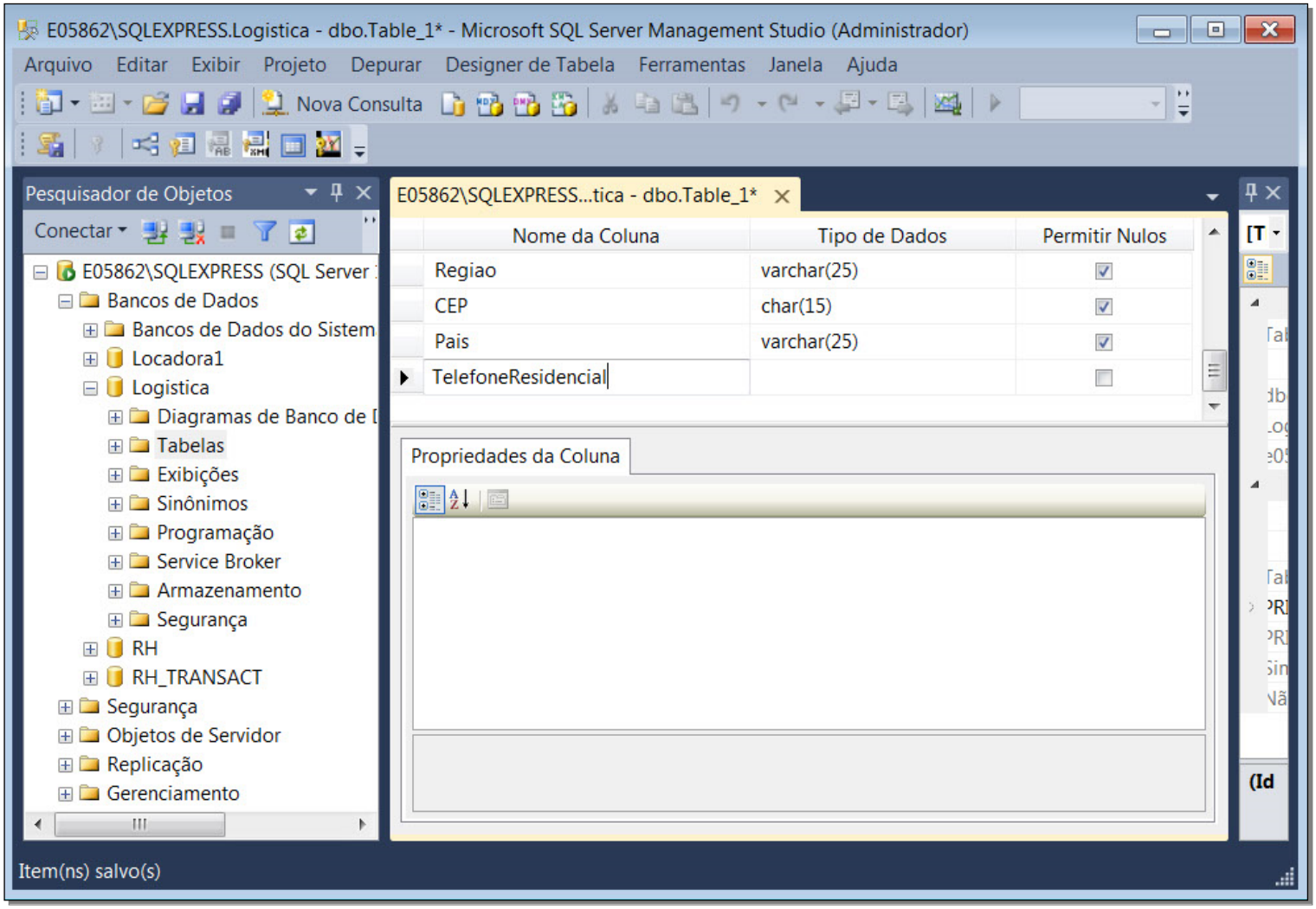
E05862\SQLEXPRESS.Logistica - dbo.Table_1* - Microsoft SQL Server Management Studio (Administrador)
Arquivo Editar Exibir Projeto Depurar Designer de Tabela Ferramentas Janela Ajuda
Nova Consulta
Pesquisador de Objetos
Conectar
E05862\SQLEXPRESS (SQL Server
Bancos de Dados
Bancos de Dados do Sistem
Locadora1
Logistica
Diagramas de Banco de
Tabelas
Exibições
Sinônimos
Programação
Service Broker
Armazenamento
Segurança
RH
RH_TRANSACT
Segurança
Objetos de Servidor
Replicação
Gerenciamento
E05862\SQLEXPRESS...tica - dbo.Table_1*
Nome da Coluna
Tipo de Dados
Permitir Nulos
Regiao
varchar(25)
CEP
char(15)
Pais
varchar(25)
TelefoneResidencial
Propriedades da Coluna
Item(ns) salvo(s)

E05862\SQLEXPRESS.Logistica - dbo.Table_1* - Microsoft SQL Server Management Studio (Administrador)

Arquivo Editar Exibir Projeto Depurar Designer de Tabela Ferramentas Janela Ajuda

Nova Consulta

Pesquisador de Objetos

Conectar

- E05862\SQLEXPRESS (SQL Server
  - Bancos de Dados
    - Bancos de Dados do Sistem
    - Locadora1
    - Logistica
      - Diagramas de Banco de
      - Tabelas
      - Exibições
      - Sinônimos
      - Programação
      - Service Broker
      - Armazenamento
      - Segurança
    - RH
    - RH_TRANSACT
  - Segurança
  - Objetos de Servidor
  - Replicação
  - Gerenciamento

E05862\SQLEXPRESS...tica - dbo.Table_1*

Nome da Coluna	Tipo de Dados	Permitir Nulos
Regiao	varchar(25)	☑
CEP	char(15)	☑
Pais	varchar(25)	☑
TelefoneResidencial	char(20)	☑
		☐

Propriedades da Coluna

(Geral)	
(Nome)	TelefoneResidencial
Comprimento	10
Permitir Nulos	Sim
Tipo de Dados	nchar
Valor ou Associação Padrão	
Designer de Tabela	

(Geral)

Item(ns) salvo(s)

E05862\SQLEXPRESS.Logistica - dbo.Table_1* - Microsoft SQL Server Management Studio (Administrador)

Arquivo Editar Exibir Projeto Depurar Designer de Tabela Ferramentas Janela Ajuda

Nova Consulta

Pesquisador de Objetos

Conectar

- E05862\SQLEXPRESS (SQL Server
  - Bancos de Dados
    - Bancos de Dados do Sistem
    - Locadora1
    - Logistica
      - Diagramas de Banco de
      - Tabelas
      - Exibições
      - Sinônimos
      - Programação
      - Service Broker
      - Armazenamento
      - Segurança
    - RH
    - RH_TRANSACT
  - Segurança
  - Objetos de Servidor
  - Replicação
  - Gerenciamento

E05862\SQLEXPRESS...tica - dbo.Table_1*

Nome da Coluna	Tipo de Dados	Permitir Nulos
CEP	char(15)	☑
Pais	varchar(25)	☑
TelefoneResidencial	char(20)	☑
Ramal		☐

Propriedades da Coluna

Item(ns) salvo(s)

E05862\SQLEXPRESS.Logistica - dbo.Table_1* - Microsoft SQL Server Management Studio (Administrador)

Arquivo Editar Exibir Projeto Depurar Designer de Tabela Ferramentas Janela Ajuda

Nova Consulta

Pesquisador de Objetos

Conectar

- E05862\SQLEXPRESS (SQL Server
  - Bancos de Dados
    - Bancos de Dados do Sistem
    - Locadora1
    - Logistica
      - Diagramas de Banco de D
      - Tabelas
      - Exibições
      - Sinônimos
      - Programação
      - Service Broker
      - Armazenamento
      - Segurança
    - RH
    - RH_TRANSACT
  - Segurança
  - Objetos de Servidor
  - Replicação
  - Gerenciamento

E05862\SQLEXPRESS...tica - dbo.Table_1*

Nome da Coluna	Tipo de Dados	Permitir Nulos
CEP	char(15)	☑
Pais	varchar(25)	☑
TelefoneResidencial	char(20)	☑
Ramal	char(5)	☑

Propriedades da Coluna

(Geral)	
(Nome)	Ramal
Comprimento	10
Permitir Nulos	Sim
Tipo de Dados	nchar
Valor ou Associação Padrão	
Designer de Tabela	

(Geral)

Item(ns) salvo(s)

E05862\SQLEXPRESS.Logistica - dbo.Table_1* - Microsoft SQL Server Management Studio (Administrador)

Arquivo Editar Exibir Projeto Depurar Designer de Tabela Ferramentas Janela Ajuda

Nova Consulta

Pesquisador de Objetos

Conectar

- E05862\SQLEXPRESS (SQL Server
  - Bancos de Dados
    - Bancos de Dados do Sistem
    - Locadora1
    - Logistica
      - Diagramas de Banco de
      - Tabelas
      - Exibições
      - Sinônimos
      - Programação
      - Service Broker
      - Armazenamento
      - Segurança
    - RH
    - RH_TRANSACT
  - Segurança
  - Objetos de Servidor
  - Replicação
  - Gerenciamento

E05862\SQLEXPRESS...tica - dbo.Table_1*

Nome da Coluna	Tipo de Dados	Permitir Nulos
Pais	varchar(25)	☑
TelefoneResidencial	char(20)	☑
Ramal	char(5)	☑
Observacoes		☐

Propriedades da Coluna

Item(ns) salvo(s)

E05862\SQLEXPRESS.Logistica - dbo.Table_1* - Microsoft SQL Server Management Studio (Administrador)

Arquivo Editar Exibir Projeto Depurar Designer de Tabela Ferramentas Janela Ajuda

Nova Consulta

Pesquisador de Objetos

Conectar

- E05862\SQLEXPRESS (SQL Server
  - Bancos de Dados
    - Bancos de Dados do Sistem
    - Locadora1
    - Logistica
      - Diagramas de Banco de D
      - Tabelas
      - Exibições
      - Sinônimos
      - Programação
      - Service Broker
      - Armazenamento
      - Segurança
    - RH
    - RH_TRANSACT
  - Segurança
  - Objetos de Servidor
  - Replicação
  - Gerenciamento

E05862\SQLEXPRESS...tica - dbo.Table_1*

Nome da Coluna	Tipo de Dados	Permitir Nulos
Pais	varchar(25)	☑
TelefoneResidencial	char(20)	☑
Ramal	char(5)	☑
Observacoes	varchar(200)	☑
		☐

Propriedades da Coluna

(Geral)	
(Nome)	Observacoes
Comprimento	10
Permitir Nulos	Sim
Tipo de Dados	nchar
Valor ou Associação Padrão	
Designer de Tabela	

(Geral)

Item(ns) salvo(s)

E05862\SQLEXPRESS.Logistica - dbo.Table_1* - Microsoft SQL Server Management Studio (Administrador)

Arquivo Editar Exibir Projeto Depurar Designer de Tabela Ferramentas Janela Ajuda

Nova Consulta

Pesquisador de Objetos

Conectar

- E05862\SQLEXPRESS (SQL Server
  - Bancos de Dados
    - Bancos de Dados do Sistem
    - Locadora1
    - Logistica
      - Diagramas de Banco de
      - Tabelas
      - Exibições
      - Sinônimos
      - Programação
      - Service Broker
      - Armazenamento
      - Segurança
    - RH
    - RH_TRANSACT
  - Segurança
  - Objetos de Servidor
  - Replicação
  - Gerenciamento

E05862\SQLEXPRESS...tica - dbo.Table_1*

Nome da Coluna	Tipo de Dados	Permitir Nulos
CodigoDoFuncionario	int	☐
Sobrenome	varchar(30)	☑
Nome	varchar(30)	☐
Cargo	varchar(40)	☑
Tratamento	char(10)	☑

Propriedades da Coluna

(Geral)	
(Nome)	Observacoes
Comprimento	200
Permitir Nulos	Sim
Tipo de Dados	varchar
Valor ou Associação Padrão	
Designer de Tabela	

(Geral)

Item(ns) salvo(s)

E05862\SQLEXPRESS.Logistica - dbo.Table_1* - Microsoft SQL Server Management Studio (Administrador)

Arquivo Editar Exibir Projeto Depurar Designer de Tabela Ferramentas Janela Ajuda

Nova Consulta

Pesquisador de Objetos

Conectar

- E05862\SQLEXPRESS (SQL Server
  - Bancos de Dados
    - Bancos de Dados do Sistem
    - Locadora1
    - Logistica
      - Diagramas de Banco de
      - Tabelas
      - Exibições
      - Sinônimos
      - Programação
      - Service Broker
      - Armazenamento
      - Segurança
    - RH
    - RH_TRANSACT
  - Segurança
  - Objetos de Servidor
  - Replicação
  - Gerenciamento

E05862\SQLEXPRESS...tica - dbo.Table_1*

Nome da Coluna	Tipo de Dados	Permitir Nulos
CodigoDoFuncionario	int	☐
Sobrenome	varchar(30)	☑
	varchar(30)	☐
	varchar(40)	☑
	char(10)	☑

Clique no campo **CodigoDoFuncionario** para definir a chave primária (*Primary key*).

(Geral)	
(Nome)	CodigoDoFuncionario
Permitir Nulos	Não
Tipo de Dados	int
Valor ou Associação Padrão	
Designer de Tabela	
Agrupamento	<padrão do banco de dados>

(Geral)

Item(ns) salvo(s)

E05862\SQLEXPRESS.Logistica - dbo.Table_1* - Microsoft SQL Server Management Studio (Administrador)

Arquivo Editar Exibir Projeto Depurar Designer de Tabela Ferramentas Janela Ajuda

Nova Consulta

Pesquisa Definir Chave Primária

Conectar

E05862\SQLEXPRESS (SQL Server
- Bancos de Dados
  - Bancos de Dados do Sistem
  - Locadora1
  - Logistica
    - Diagramas de Banco de
    - Tabelas
    - Exibições
    - Sinônimos
    - Programação
    - Service Broker
    - Armazenamento
    - Segurança
  - RH
  - RH_TRANSACT
- Segurança
- Objetos de Servidor
- Replicação
- Gerenciamento

E05862\SQLEXPRESS...tica - dbo.Table_1*

Nome da Coluna	Tipo de Dados	Permitir Nulos
CodigoDoFuncionario	int	☐
Sobrenome	varchar(30)	☑
Nome	varchar(30)	☐
Cargo	varchar(40)	☑
Tratamento	char(10)	☑

Propriedades da Coluna

(Geral)	
(Nome)	CodigoDoFuncionario
Permitir Nulos	Não
Tipo de Dados	int
Valor ou Associação Padrão	
Designer de Tabela	
Agrupamento	<padrão do banco de dados>

(Geral)

Item(ns) salvo(s)

E05862\SQLEXPRESS.Logistica - dbo.Table_1* - Microsoft SQL Server Management Studio (Administrador)

Arquivo Editar Exibir Projeto Depurar Designer de Tabela Ferramentas Janela Ajuda

Nova Consulta

Pesquisador de Objetos

Conectar

- E05862\SQLEXPRESS (SQL Server
  - Bancos de Dados
    - Bancos de Dados do Sistem
    - Locadora1
    - Logistica
      - Diagramas de Banco de
      - Tabelas
      - Exibições
      - Sinônimos
      - Programação
      - Service Broker
      - Armazenamento
      - Segurança
    - RH
    - RH_TRANSACT
  - Segurança
  - Objetos de Servidor
  - Replicação
  - Gerenciamento

E05862\SQLEXPRESS...tica - dbo.Table_1*

Nome da Coluna	Tipo de Dados	Permitir Nulos
CodigoDoFuncionario	int	☐
Sobrenome	varchar(30)	☑
Nome	varchar(30)	☐
Cargo	varchar(40)	☑
Tratamento	char(10)	☑

Propriedades da Coluna

(Geral)	
(Nome)	CodigoDoFuncionario
Permitir Nulos	Não
Tipo de Dados	int
Valor ou Associação Padrão	
Designer de Tabela	
Agrupamento	<padrão do banco de dados>

(Geral)

Item(ns) salvo(s)

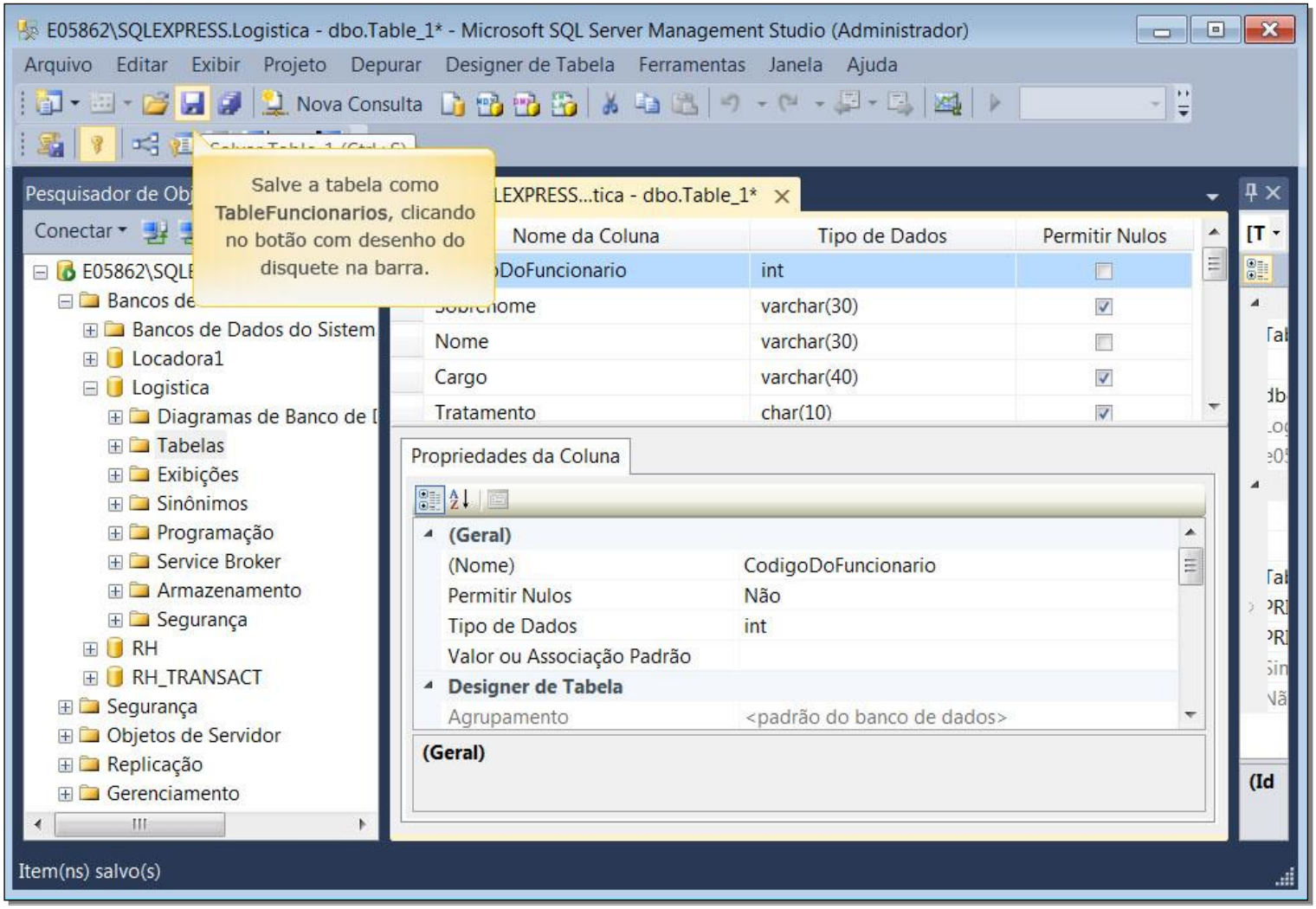
E05862\SQLEXPRESS.Logistica - dbo.Table_1* - Microsoft SQL Server Management Studio (Administrador)
Arquivo Editar Exibir Projeto Depurar Designer de Tabela Ferramentas Janela Ajuda
Nova Consulta
Salve a tabela como TableFuncionarios, clicando no botão com desenho do disquete na barra.
Pesquisador de Obj
Conectar
E05862\SQLE
Bancos de
Bancos de Dados do Sistem
Locadora1
Logistica
Diagramas de Banco de
Tabelas
Exibições
Sinônimos
Programação
Service Broker
Armazenamento
Segurança
RH
RH_TRANSACT
Segurança
Objetos de Servidor
Replicação
Gerenciamento
LEXPRESS...tica - dbo.Table_1*
Nome da Coluna
Tipo de Dados
Permitir Nulos
DoFuncionario
int
Sobrenome
varchar(30)
Nome
varchar(30)
Cargo
varchar(40)
Tratamento
char(10)
Propriedades da Coluna
(Geral)
(Nome)
CodigoDoFuncionario
Permitir Nulos
Não
Tipo de Dados
int
Valor ou Associação Padrão
Designer de Tabela
Agrupamento
<padrão do banco de dados>
(Geral)
Item(ns) salvo(s)

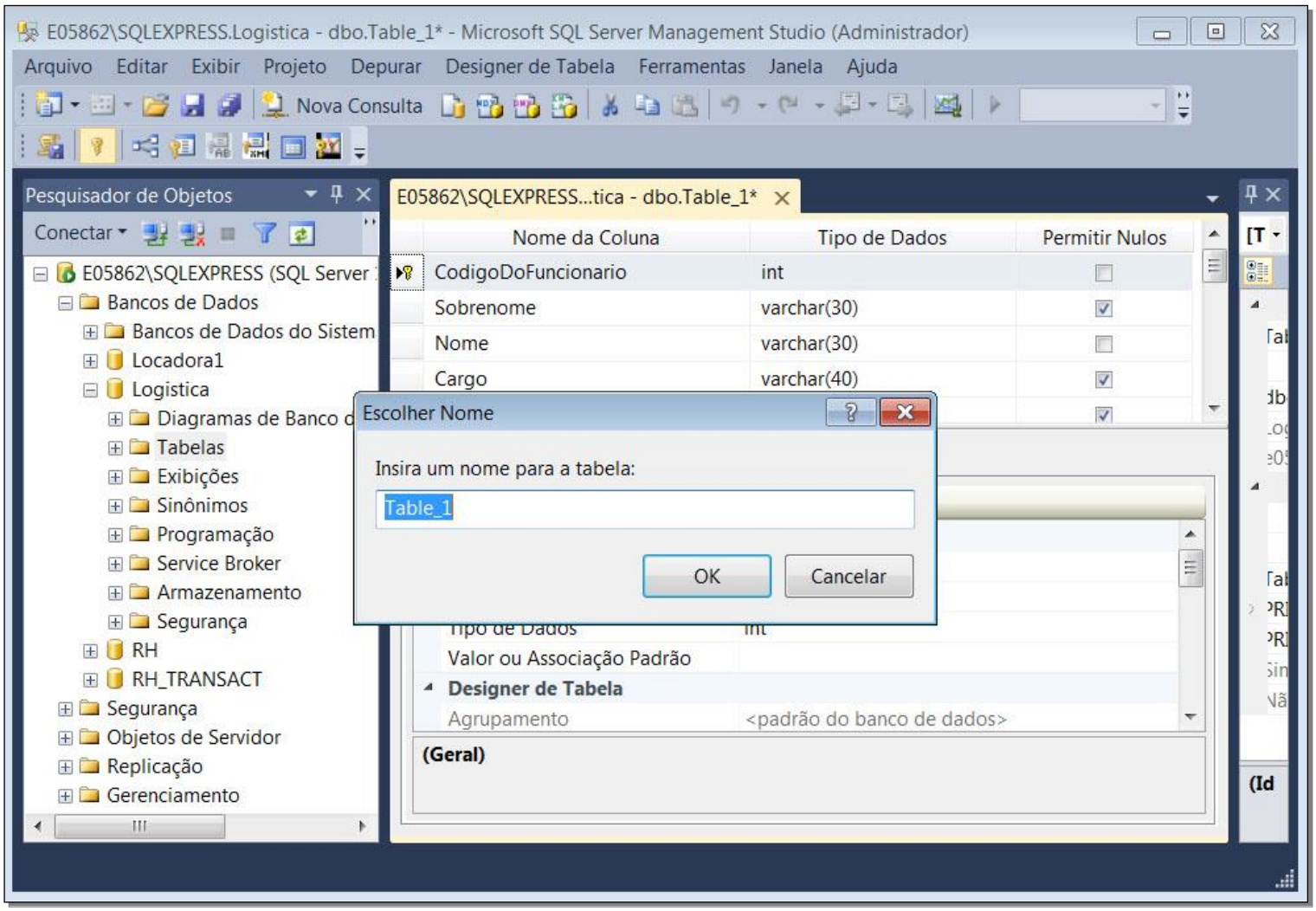
E05862\SQLEXPRESS.Logistica - dbo.Table_1* - Microsoft SQL Server Management Studio (Administrador)
Arquivo Editar Exibir Projeto Depurar Designer de Tabela Ferramentas Janela Ajuda
Nova Consulta
Pesquisador de Objetos
Conectar
E05862\SQLEXPRESS (SQL Server
Bancos de Dados
Bancos de Dados do Sistem
Locadora1
Logistica
Diagramas de Banco d
Tabelas
Exibições
Sinônimos
Programação
Service Broker
Armazenamento
Segurança
RH
RH_TRANSACT
Segurança
Objetos de Servidor
Replicação
Gerenciamento
E05862\SQLEXPRESS...tica - dbo.Table_1*
Nome da Coluna
Tipo de Dados
Permitir Nulos
CodigoDoFuncionario
int
Sobrenome
varchar(30)
Nome
varchar(30)
Cargo
varchar(40)
Escolher Nome
Insira um nome para a tabela:
Table_1
OK
Cancelar
Valor ou Associação Padrão
Designer de Tabela
Agrupamento
<padrão do banco de dados>
(Geral)

E05862\SQLEXPRESS.Logistica - dbo.Table_1* - Microsoft SQL Server Management Studio (Administrador)

Arquivo Editar Exibir Projeto Depurar Designer de Tabela Ferramentas Janela Ajuda

Nova Consulta

Pesquisador de Objetos

Conectar

- E05862\SQLEXPRESS (SQL Server
  - Bancos de Dados
    - Bancos de Dados do Sistem
    - Locadora1
    - Logistica
      - Diagramas de Banco d
      - Tabelas
      - Exibições
      - Sinônimos
      - Programação
      - Service Broker
      - Armazenamento
      - Segurança
    - RH
    - RH_TRANSACT
  - Segurança
  - Objetos de Servidor
  - Replicação
  - Gerenciamento

E05862\SQLEXPRESS...tica - dbo.Table_1*

Nome da Coluna	Tipo de Dados	Permitir Nulos
CodigoDoFuncionario	int	☐
Sobrenome	varchar(30)	☑
Nome	varchar(30)	☐
Cargo	varchar(40)	☑
		☑

Escolher Nome

Insira um nome para a tabela:

TableFuncionarios

OK Cancelar

Tipo de Dados int

Valor ou Associação Padrão

Designer de Tabela

Agrupamento <padrão do banco de dados>

(Geral)

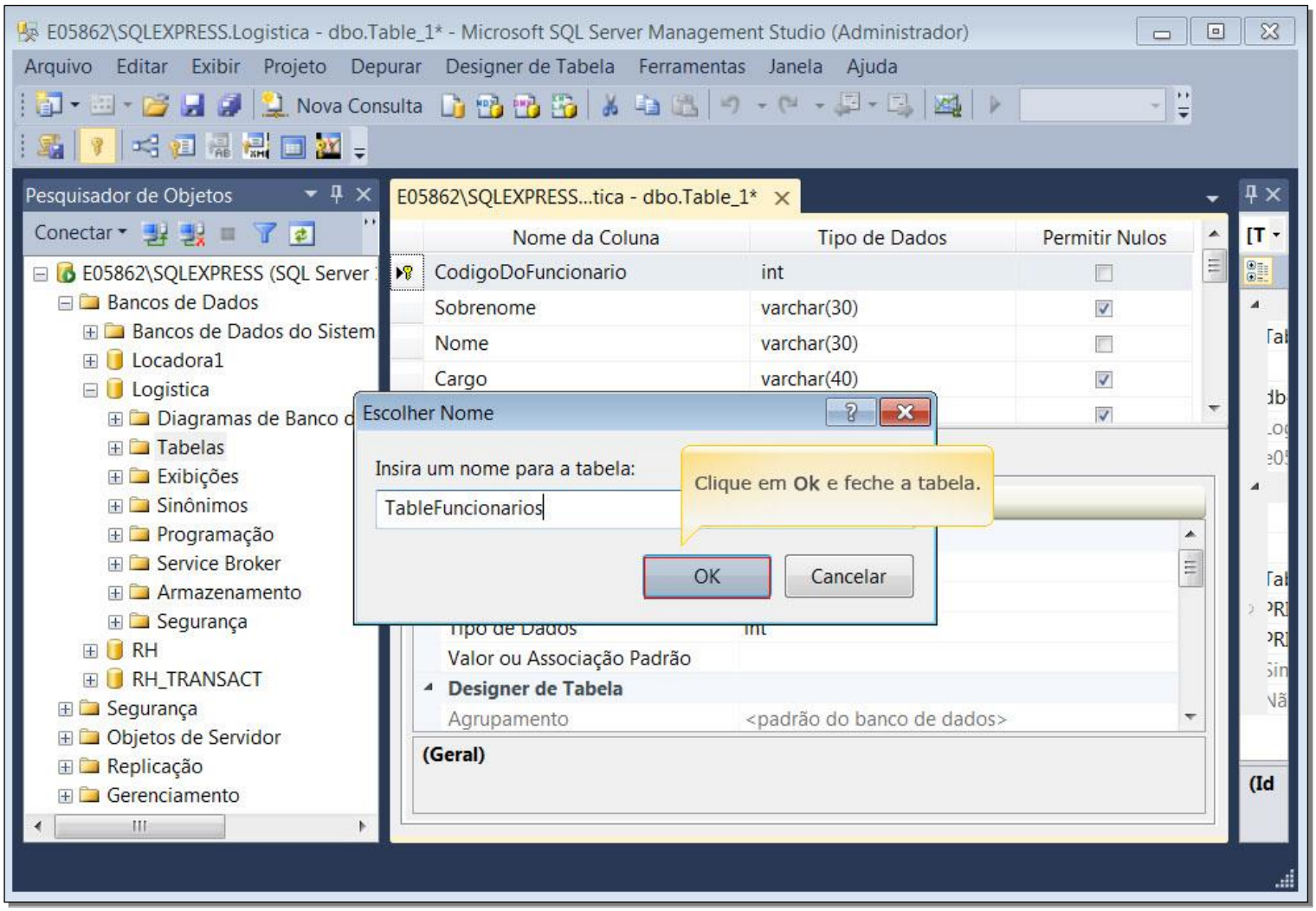
E05862\SQLEXPRESS.Logistica - dbo.Table_1* - Microsoft SQL Server Management Studio (Administrador)
Arquivo Editar Exibir Projeto Depurar Designer de Tabela Ferramentas Janela Ajuda
Nova Consulta
Pesquisador de Objetos
Conectar
E05862\SQLEXPRESS (SQL Server
Bancos de Dados
Bancos de Dados do Sistem
Locadora1
Logistica
Diagramas de Banco d
Tabelas
Exibições
Sinônimos
Programação
Service Broker
Armazenamento
Segurança
RH
RH_TRANSACT
Segurança
Objetos de Servidor
Replicação
Gerenciamento
E05862\SQLEXPRESS...tica - dbo.Table_1*
Nome da Coluna
Tipo de Dados
Permitir Nulos
CodigoDoFuncionario
int
Sobrenome
varchar(30)
Nome
varchar(30)
Cargo
varchar(40)
Escolher Nome
Insira um nome para a tabela:
TableFuncionarios
Clique em Ok e feche a tabela.
OK
Cancelar
Valor ou Associação Padrão
Designer de Tabela
Agrupamento
<padrão do banco de dados>
(Geral)

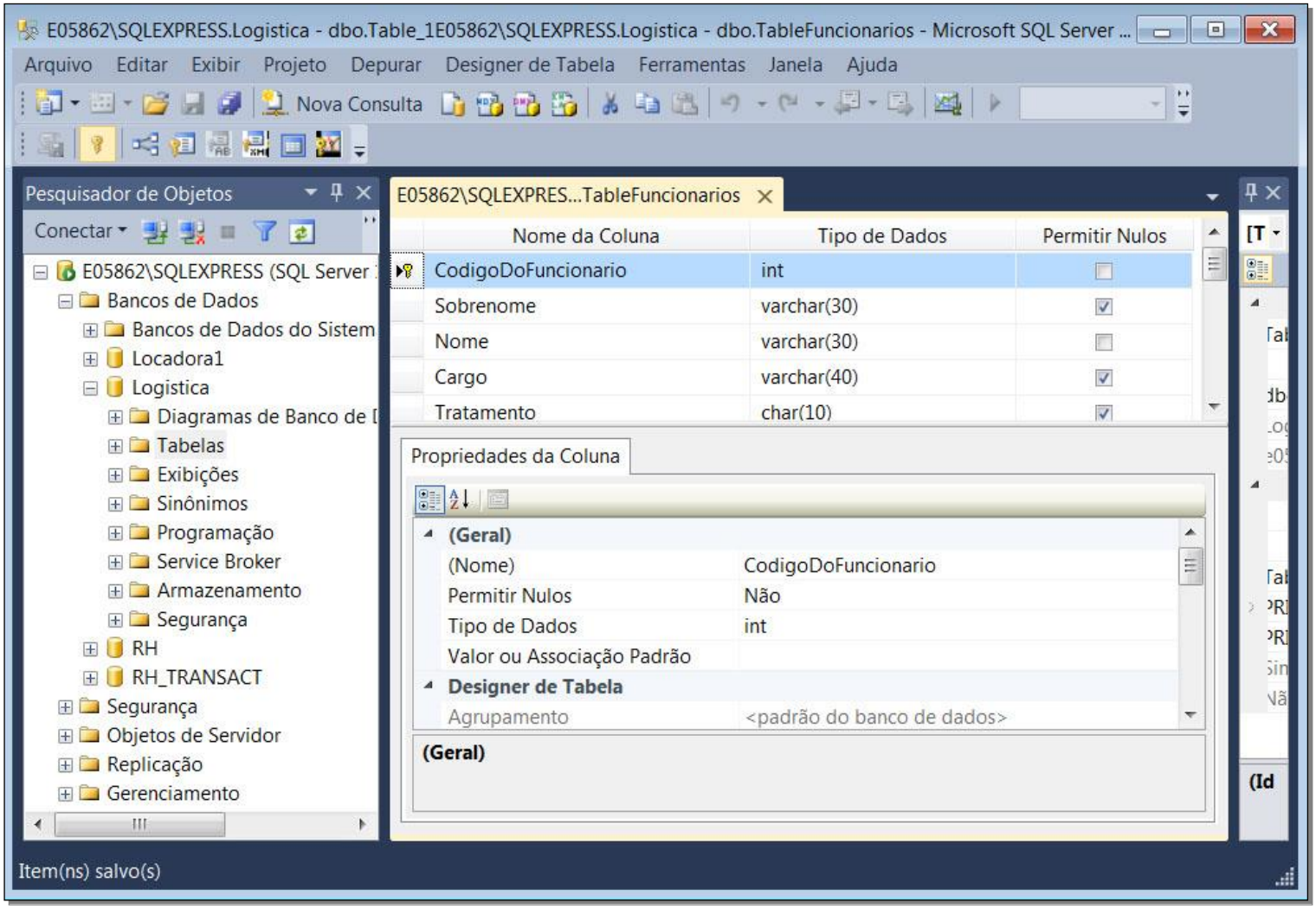
E05862\SQLEXPRESS.Logistica - dbo.Table_1E05862\SQLEXPRESS.Logistica - dbo.TableFuncionarios - Microsoft SQL Server ...
Arquivo Editar Exibir Projeto Depurar Designer de Tabela Ferramentas Janela Ajuda
Nova Consulta
Pesquisador de Objetos
Conectar
E05862\SQLEXPRESS (SQL Server
Bancos de Dados
Bancos de Dados do Sistem
Locadora1
Logistica
Diagramas de Banco de
Tabelas
Exibições
Sinônimos
Programação
Service Broker
Armazenamento
Segurança
RH
RH_TRANSACT
Segurança
Objetos de Servidor
Replicação
Gerenciamento
E05862\SQLEXPRES...TableFuncionarios
Nome da Coluna
Tipo de Dados
Permitir Nulos
CodigoDoFuncionario
int
Sobrenome
varchar(30)
Nome
varchar(30)
Cargo
varchar(40)
Tratamento
char(10)
Propriedades da Coluna
(Geral)
(Nome)
CodigoDoFuncionario
Permitir Nulos
Não
Tipo de Dados
int
Valor ou Associação Padrão
Designer de Tabela
Agrupamento
<padrão do banco de dados>
(Geral)
Item(ns) salvo(s)

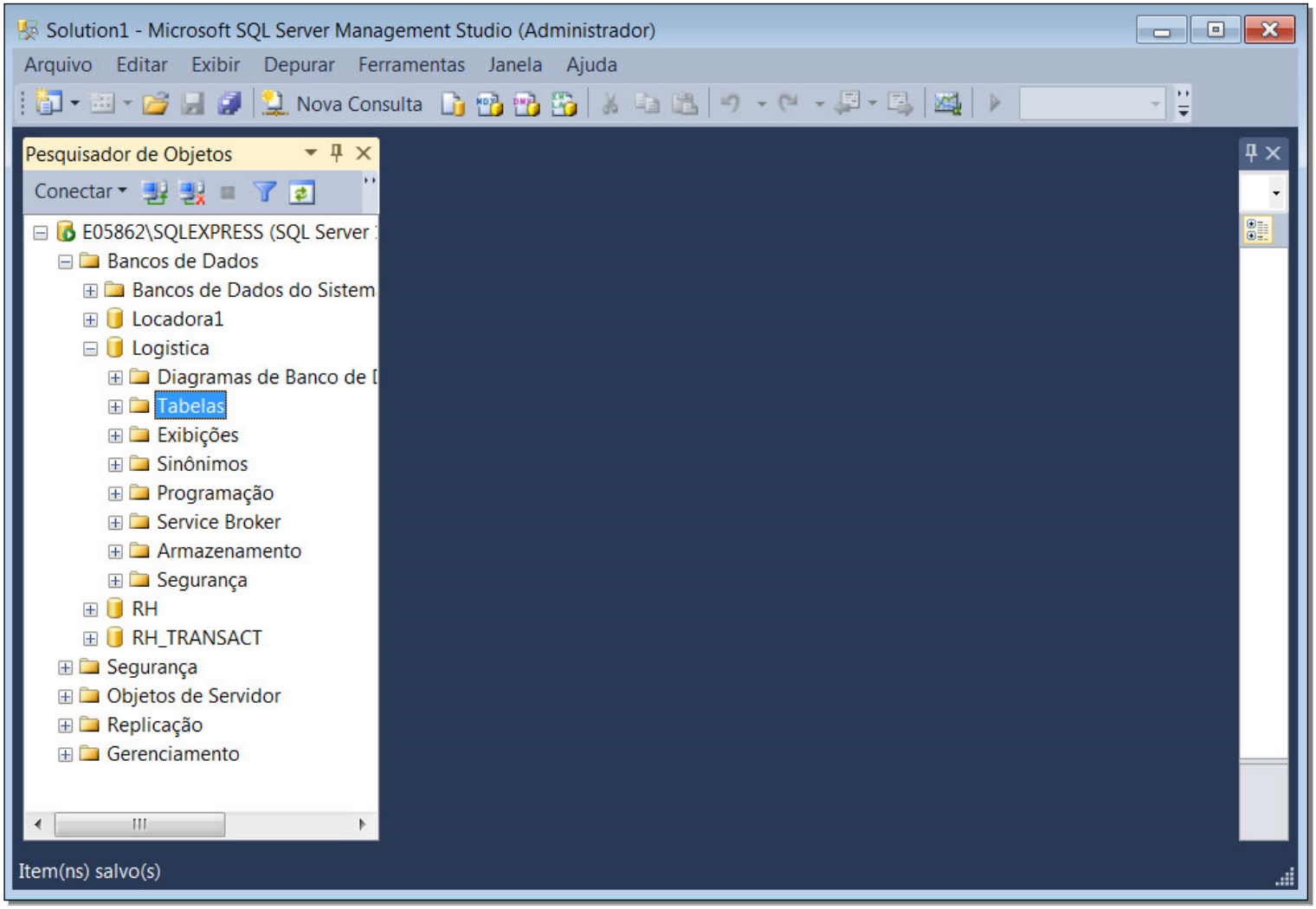
Solution1 - Microsoft SQL Server Management Studio (Administrador)
Arquivo
Editar
Exibir
Depurar
Ferramentas
Janela
Ajuda
Nova Consulta
Pesquisador de Objetos
Conectar
E05862\SQLEXPRESS (SQL Server
Bancos de Dados
Bancos de Dados do Sistem
Locadora1
Logistica
Diagramas de Banco de
Tabelas
Exibições
Sinônimos
Programação
Service Broker
Armazenamento
Segurança
RH
RH_TRANSACT
Segurança
Objetos de Servidor
Replicação
Gerenciamento
Item(ns) salvo(s)