RAPPORT DE PILOTAGE — STARTUP

Book One

MVP Mobile — « Tous les livres à 1 € »

Période : Janvier – Février 2025 | 8 semaines

Budget validé : 130 000 EUR

Équipe : 7 profils (CDI, Alternant, Stagiaire, Freelance)

MVP LIVRE — S8

24 taches
Tâches

7 profils
Équipe

128 j/h
Charge

Confidentiel — Réservé à la Direction et aux Investisseurs

Contexte & Périmètre MVP

LE CONCEPT

- Application mobile de troc de livres à 1 €
- Dépôt de 3 livres → 1 crédit d'achat
- Catalogue géolocalisé — « livres autour de moi »
- Paiement Stripe · Messagerie RDV intégrée
- Notifications vente & souhait disponible
- Scan ISBN via caméra mobile (Open Library)

https://pilotageparlescoutsbookone-2rpmwdnglhrjbepnwr3l6k.streamlit.app/

CALENDRIER & STACK TECHNIQUE

Cadrage / Archi S1–S2	S1–S2
Dev MVP core S3–S6	S3–S6
Tests & Recette S6–S7	S6–S7
Mise en prod S8	S8

Stack : Flutter · Node.js/Express · PostgreSQL · GCP · Stripe · Firebase

MVP

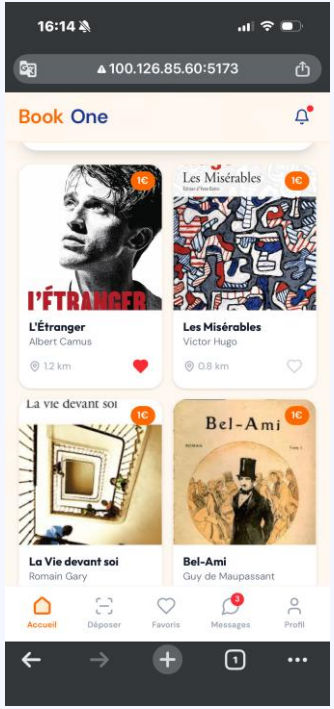
16:14
100.126.85.60:5173
Book One
L'Étranger
Albert Camus
1.2 km
Les Misérables
Victor Hugo
0.8 km
La Vie devant soi
Romain Gary
Bel-Ami
Guy de Maupassant
Accueil
Déposer
Favoris
Messages
Profil

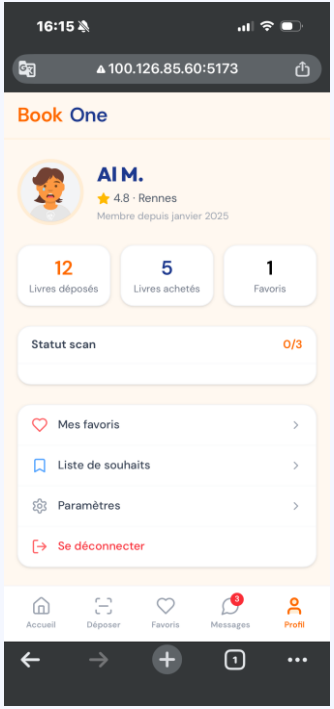
16:15
100.126.85.60:5173
Book One
Al M.
4.8 · Rennes
Membre depuis janvier 2025
12
Livres déposés
5
Livres achetés
1
Favoris
Statut scan
0/3
Mes favoris
Liste de souhaits
Paramètres
Se déconnecter
Accueil
Déposer
Favoris
Messages
Profil

16:15
100.126.85.60:5173
Book One
Messages
3 conversations
Marie L.
406j
L'Étranger
Place de la Mairie ça vous va ? Demain matin vers 10...
Pierre D.
406j
Sapiens
Parfait, à tout à l'heure !
Sophie M.
405j
Atomic Habits
Génial ! Je propose le café Colombus près de...
Accueil
Déposer
Favoris
Messages
Profil

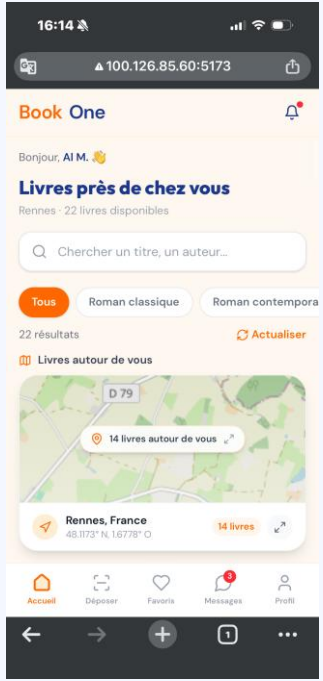
16:14
100.126.85.60:5173
Book One
Bonjour, Al M.
Livres près de chez vous
Rennes · 22 livres disponibles
Chercher un titre, un auteur...
Tous
Roman classique
Roman contempora
22 résultats
Actualiser
Livres autour de vous
D 79
14 livres autour de vous
Rennes, France
48.1173° N, 1.6778° O
14 livres
Accueil
Déposer
Favoris
Messages
Profil

Équipe Projet — 7 Profils

Chef Projet / PO
CDI

Cadre

70 000 € brut/an — **450 €/j**

Dev Backend
CDI

ETAM

55 000 € brut/an — **360 €/j**

Designer web
CDI

ETAM

58 000 € brut/an — **380 €/j**

QA Engineer
CDI

ETAM

48 000 € brut/an — **310 €/j**

Stagiaire Recette/Doc
STAGIAIRE

Stagiaire

7 800 € brut/an — **52 €/j**

Alternant UX/Dev
ALTERNANT

Alternant

18 000 € brut/an — **90 €/j**

Freelance Paiement/Sécu
FREELANCE

Freelance

155 000 € brut/an — **800 €/j**

Budget RH — Répartition des Coûts

24 390 €
Budget RH total
86% du budget validé

7 200 €
Budget hors-RH
Infra, licences, APIs

10 800 €
Provision risques
Couverture risques S4–S8

54 010 €
Budget validé
Enveloppe totale

Coût par profil — Projet (8 semaines)

Profil	Type	Statut	Salaire Brut (€)	Taux Charges (%)	Coût Annuel (€)	J/H	Taux/j (€)	Coût Projet (€)	Part Projet (%)
Dev Backend	CDI	ETAM	55000	42	78100	19	360	6840	32
Dev Mobile	CDI	ETAM	58000	42	82360	15	380	5700	26,7
Chef projet / PO	CDI	Cadre	70000	45	101500	7	470	3290	15,4
Freelance Paiement/Sécu	FREELANCE	Freelance	80000	0	80000	8	400	3200	15
QA Engineer	CDI	ETAM	48000	42	68160	6	310	1860	8,7
Alternant UX/UI/Dev	ALTERNANT	Alternant	18000	10	19800	4	90	360	1,7
Stagiaire Recette/Doc	STAGIAIRE	Stagiaire	7800	0	7800	2	50	100	0,5
TOTAL			336800		437720	61		21350	100

Planning Projet — 24 Tâches · 8 Semaines

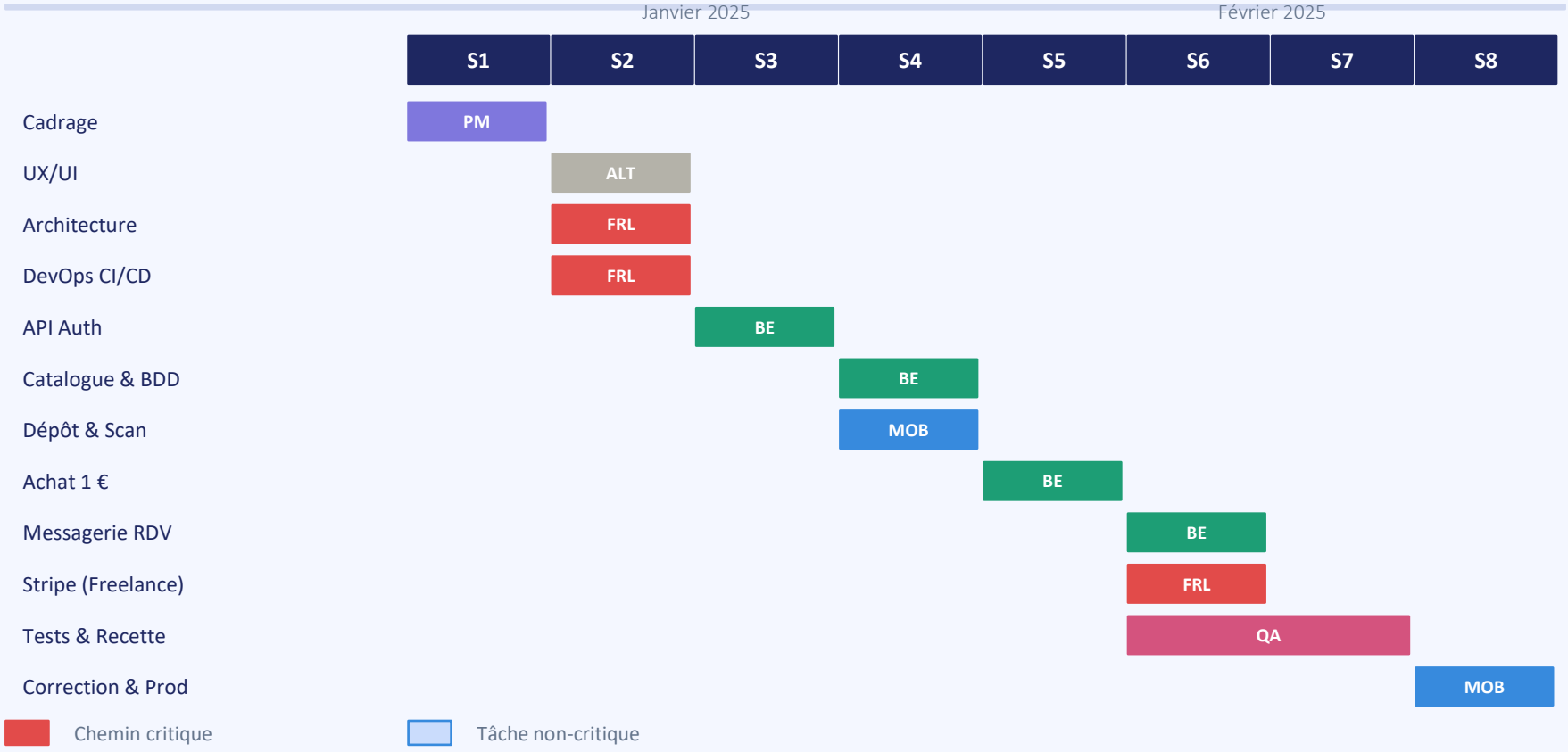

Budget Global — Postes de Coût

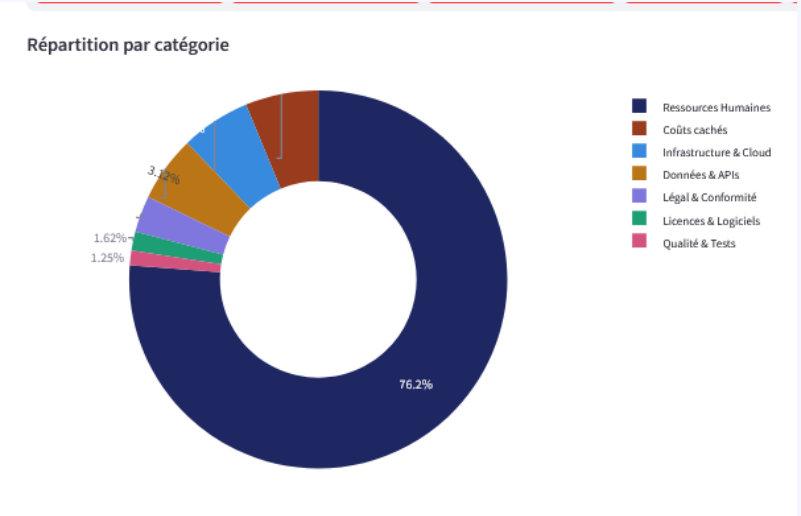

3 - Phasage budgétaire hebdomadaire (EUR)

Catégorie	S1	S2	S3	S4	S5	S6	S7	S8
Ressources Humaines	2,743	2,743	2,743	2,743	3,353	3,353	3,353	3,353
Infrastructure & Cloud	190	190	190	190	285	285	285	285
Licences & Logiciels	65	65	65	65	65	65	65	65
Données & APIs	135	135	135	135	315	315	315	315
Qualité & Tests	10	10	10	10	90	90	90	90
Légal & Conformité	150	150	150	150	100	100	100	100
Opérationnel	0	0	0	0	0	0	0	0
Coûts cachés	200	200	200	200	300	300	300	300
Provision & Risques	0	0	0	0	0	0	0	0
Autre	0	0	0	0	0	0	0	0

Gestion des Risques Projet

R1 — Complexité Paiement / Géo Moyenne | Moyen | **Provision : 5,000 EUR**

> Detail & strategies

R2 — Retards CEO (MOA) Haute | Moyen | **Provision : 3,000 EUR**

> Detail & strategies

R3 — Tests plus longs / Bugs critiques Moyenne | Élevé | **Provision : 8,000 EUR**

> Detail & strategies

R4 — Freelance plus cher/indisponible Faible | Élevé | **Provision : 6,000 EUR**

> Detail & strategies

Détail des risques — Provisions & Stratégies

Matrice de risques — Courbe de Farmer

Points opaques = risques initiaux planifies | Croix vertes = risques survenus et resolus | Croix rouges = risques en cours | La courbe de Farmer delimite la zone ALARP (P x I = 8 000 EUR)

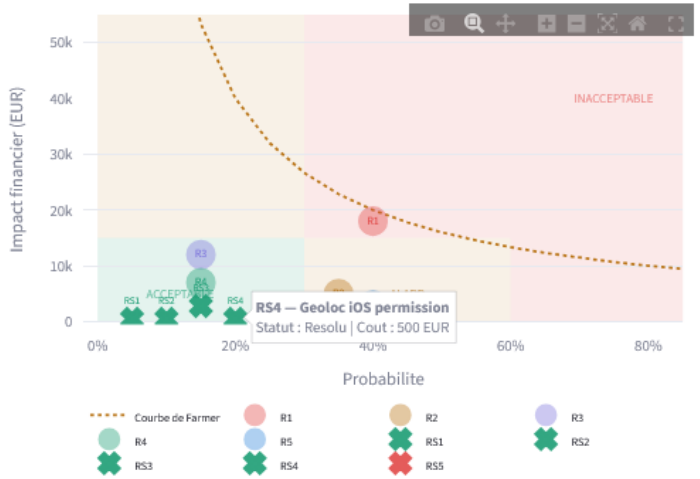

Leviers d’oiptimisation

4 - Leviers d'optimisation

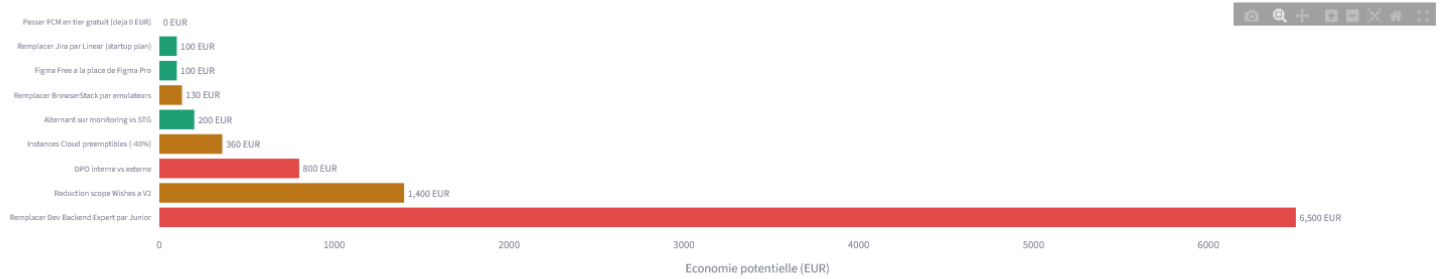

Levier	Economie (EUR)	Effort	Categorie
Remplacer Dev Backend Expert par Junior	6,500	Eleve	Ressources Humaines
Reduction scope Wishes a V2	1,400	Moyen	Ressources Humaines
DPO interne vs externe	800	Eleve	Légal & Conformité
Instances Cloud preemptibles (-40%)	360	Moyen	Infrastructure & Cloud
Alternant sur monitoring vs STG	200	Faible	Ressources Humaines
Remplacer BrowserStack par emulateurs	130	Moyen	Qualité & Tests
Figma Free a la place de Figma Pro	100	Faible	Licences & Logiciels
Remplacer Jira par Linear (startup plan)	100	Faible	Licences & Logiciels
Passer FCM en tier gratuit (deja 0 EUR)	0	Faible	Données & APIs

Dashboard Direction Financière — Jalons S4 & S8

100%	31 590 €	33 422 €	25.7%	4 000 €	96 578 €
Taux d'achèvement	**Coût planifié**	**Coût réel**	**Budget consommé**	**Coûts non-planifiés**	**Marge disponible**
24/24 tâches	au jalon S8	+5.8% vs plan	/ 130 000 €	Risques S8	Budget restant

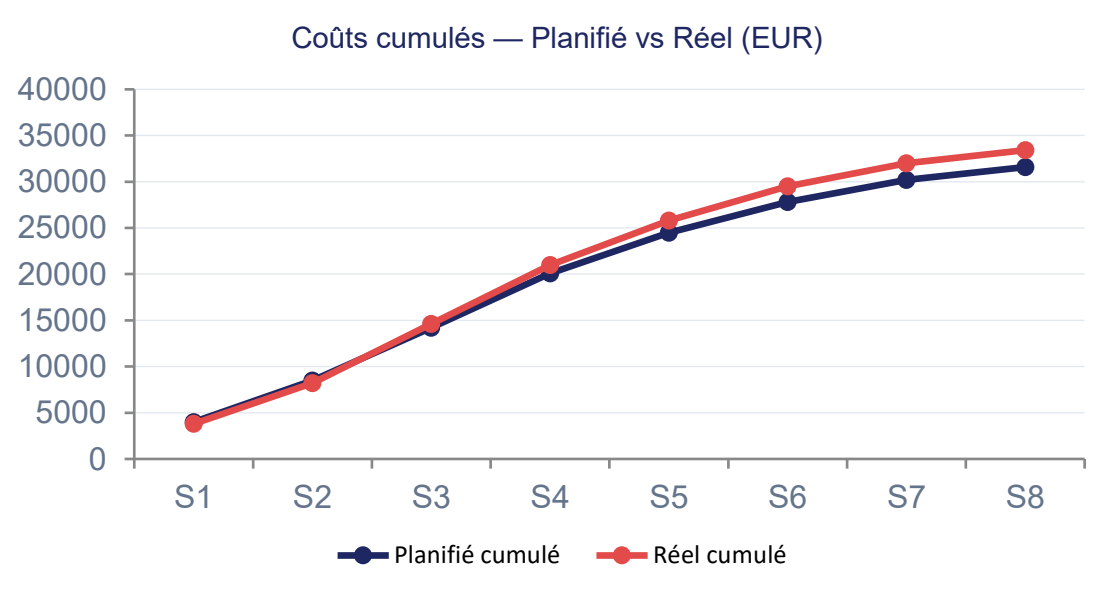

Risques survenus

RS1 — API ISBN — limite de taux
S4 · Moyen · 450 €

RS2 — DPO — recomm. stockage
S4 · Faible · 200 €

RS3 — Stripe — délai validation
S8 · Élevé · 1 200 €

RS4 — Dérive charge Dev Mobile
S8 · Moyen · 2 800 €

ROI & Projection Financière

Investissement total	CA an 1 (prevu)	ROI global 24 mois	Break-even	Marge nette 24m
42 390.0 EUR	131 500.0 EUR	594.0%	M11	251 810.0 EUR
↑ Budget + provisions	↑ +168,500.0 EUR en an 2			

Courbe ROI — revenus vs investissement (24 mois)

Modele : 1 EUR de revenu par transaction completee. Chaque remise en main propre confirmee = 1 EUR debite acheteur, credite Book One.

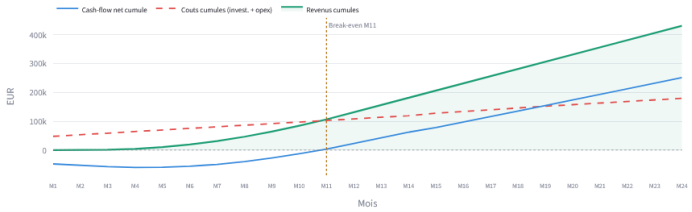

CA mensuel prevu vs reel

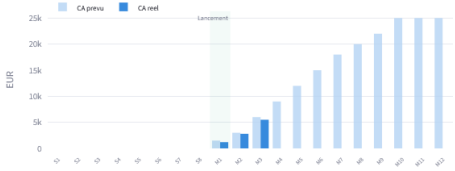

130 000 €
Investissement total

180 000 €
CA prévisionnel (12M)

M11
Break-even estimé

+38%
ROI à 24 mois

1 €/livre
Panier moyen

Commission Stripe
Modèle Freemium

Hypothèses : 500 utilisateurs actifs à M3, croissance 20%/mois jusqu'à M8, plateau à 25 000 €/mois à M12.
Modèle : commission Stripe 1.4% + 0.25 € par transaction.

MVP LIVRE

Synthèse & Prochaines Étapes

1. MVP livré en 8 semaines — 100% des tâches planifiées réalisées
2. Écart budgétaire maîtrisé : +5.8% — 1 832 € de dépassement sur 33 422 €
3. 4 risques identifiés — 2 en cours de résolution (Stripe, charge Dev Mobile)
4. Budget restant disponible : 96 578 € pour Phase 2 (scale & acquisition)

Phase 2 — Scale

Campagne d'acquisition & onboarding

Intégration V2

Recommandations IA + abonnement

Levée de fonds

Seed round — Q3 2025