حَرْفُ المِيمِ: مَرْحَلَةُ التَّرْكِيبِ

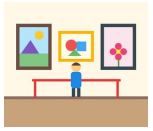
1 - أُكْمِلُ بِالْمَقْطَعِ النَّاقِصِ وَأَقْرَأُ الْجُمْلَةَ قِرَاءَةً مُسْتَرْسِلَةً:

مَـ	مِـ	مَا	مِ	مُـ	

وَقَفَتِ الْـ[ ]عَلِّمَةُ أَ[ ]مَ الْقِسْـ[ ] وَسَلَّـ[ ]تْ

عَلَى التِّلَا[ ]ذِ.

2 - أَرْبِطُ لِأُكَوِّنَ جُمَلًا مُفِيدَةً وَأَقْرَؤُهَا قِرَاءَةً مُسْتَرْسِلَةً:

مِيدَعَتِي	رُسُومٍ	
عَلَمُ	قُرْبَ مَمَرِّ الْمُتَرَجِّلِينَ	
مَعْرِضُ	بِلَادِي يُرَفْرِفُ	
سَامِي	جَمِيلَةٌ وَحَمْرَاءُ	

حَرْفُ الرَّاءِ: مَرْحَلَةُ التَّرْكِيبِ

1 - أَقْرَأُ الْمَقَاطِعَ وَأُكْمِلُ الْكَلِمَاتِ بِمَا يُنَاسِبُ:

رَا	رِي	رُو	رَ	
مُـ[ ]	حُـ[ ]فًا	السَّبُّـ[ ]ةِ	فَـ[ ]شَةً	

2 - أُكْمِلُ النَّصَّ بِالْكَلِمَاتِ الْمُتَحَصَّلِ عَلَيْهَا وَأَقْرَؤُهُ قِرَاءَةً مُسْتَرْسِلَةً:

رَسَمَتْ [ ][ ][ ] عَلَى

وَكَتَبَ مَالِكٌ [ ] عَلَى كُرَّاسِهِ.

3 - أَسْتَمِعُ وَأُكْمِلُ الْكَلِمَاتِ بِالْمَقْطَعِ الْمُنَاسِبِ لِحَرْفِ الرَّاءِ:

 مِسْطَـ[ ]ةٌ	اِشْتَـ[ ]	 كَـ[ ]مُ	 مِبْـ[ ]ةٌ

4 - أُرَتِّبُ الْكَلِمَاتِ السَّابِقَةَ لِلْحُصُولِ عَلَى جُمْلَةٍ مُفِيدَةٍ ثُمَّ أَقْرَؤُهَا:

[ ][ ][ ][