note de cours

Malware ?

A.daham

abderrahm
ane daham
Signé numériquement par abderrahmane daham
DN: O=ucbm, C=dz,cn=abderrahmane daham, E=daham.abderrahmane@yahoo.fr
Raison : Je suis l'auteur de ce document
Emplacement : Tlemcen,algerie,dz,ucbm
Date : 23-10-2026 09:53:44
Foxit Reader Version: 10.0.1

Définition

- Le mot **malware** vient de **"malicious software"** (logiciel malveillant).
- **McGraw et Morrisett** définissent du code malveillant comme tout ou partie d'un fichier dont le but est de réaliser **un exploit informatique**, c'est-à-dire d'infiltrer ou d'endommager un système informatique à l'insu de ses utilisateurs.
- On définit donc un logiciel malveillant comme un fichier dont le but est de **compromettre** un système informatique à des fins peu scrupuleuses.
- Il peut :
- endommager le système,
- voler des informations,
- Espionner activités.

But

BUT LUCRATIF

ESPIONNAGE / SURVEILLANCE

DOMMAGES

le nombre cumulé d’échantillons malveillants

Total malware

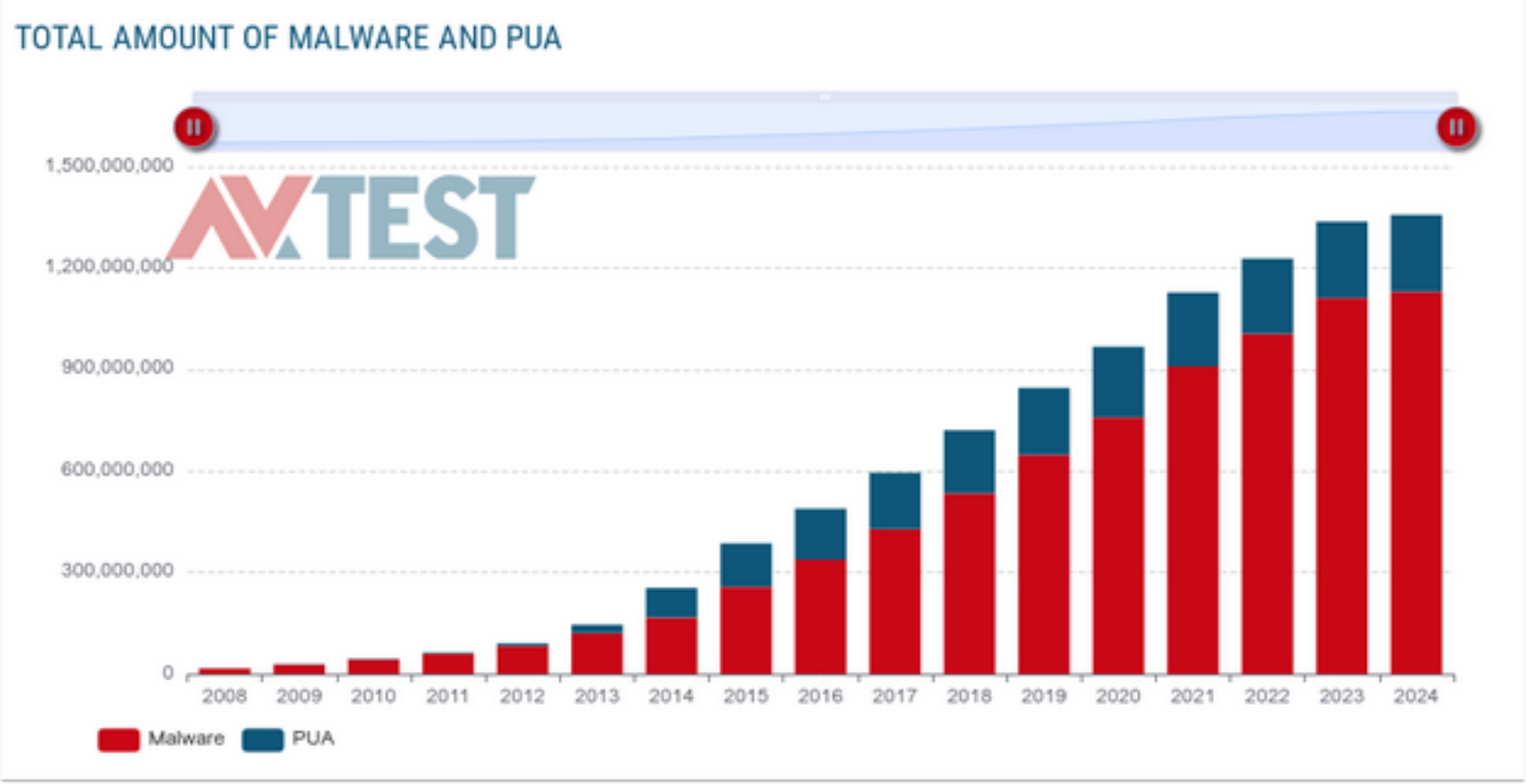

New Malware

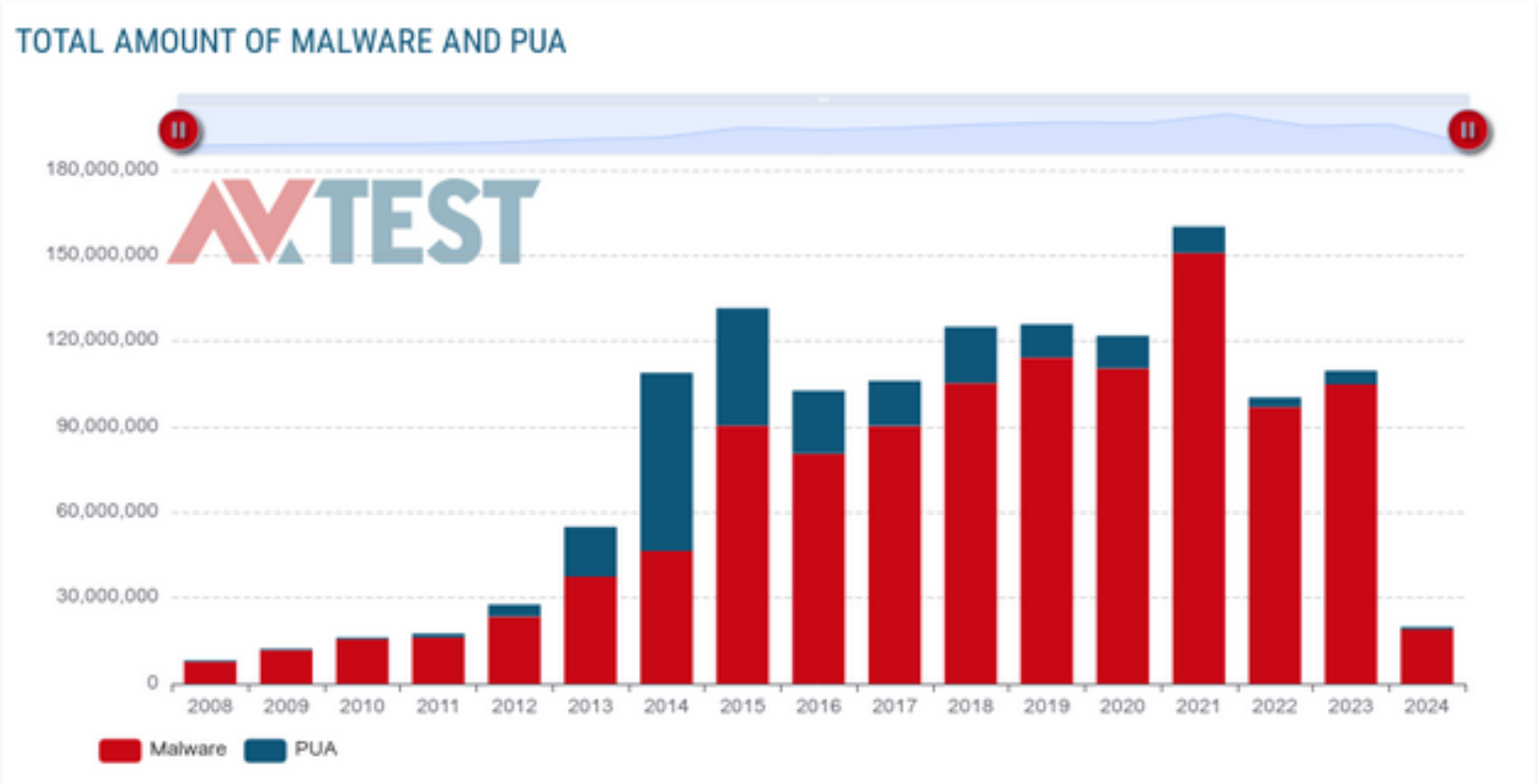
New Malware
TOTAL AMOUNT OF MALWARE AND PUA
AV-TEST
180,000,000
150,000,000
120,000,000
90,000,000
60,000,000
30,000,000
0
2008
2009
2010
2011
2012
2013
2014
2015
2016
2017
2018
2019
2020
2021
2022
2023
2024
Malware
PUA

Android

Development of Android malware and PUA

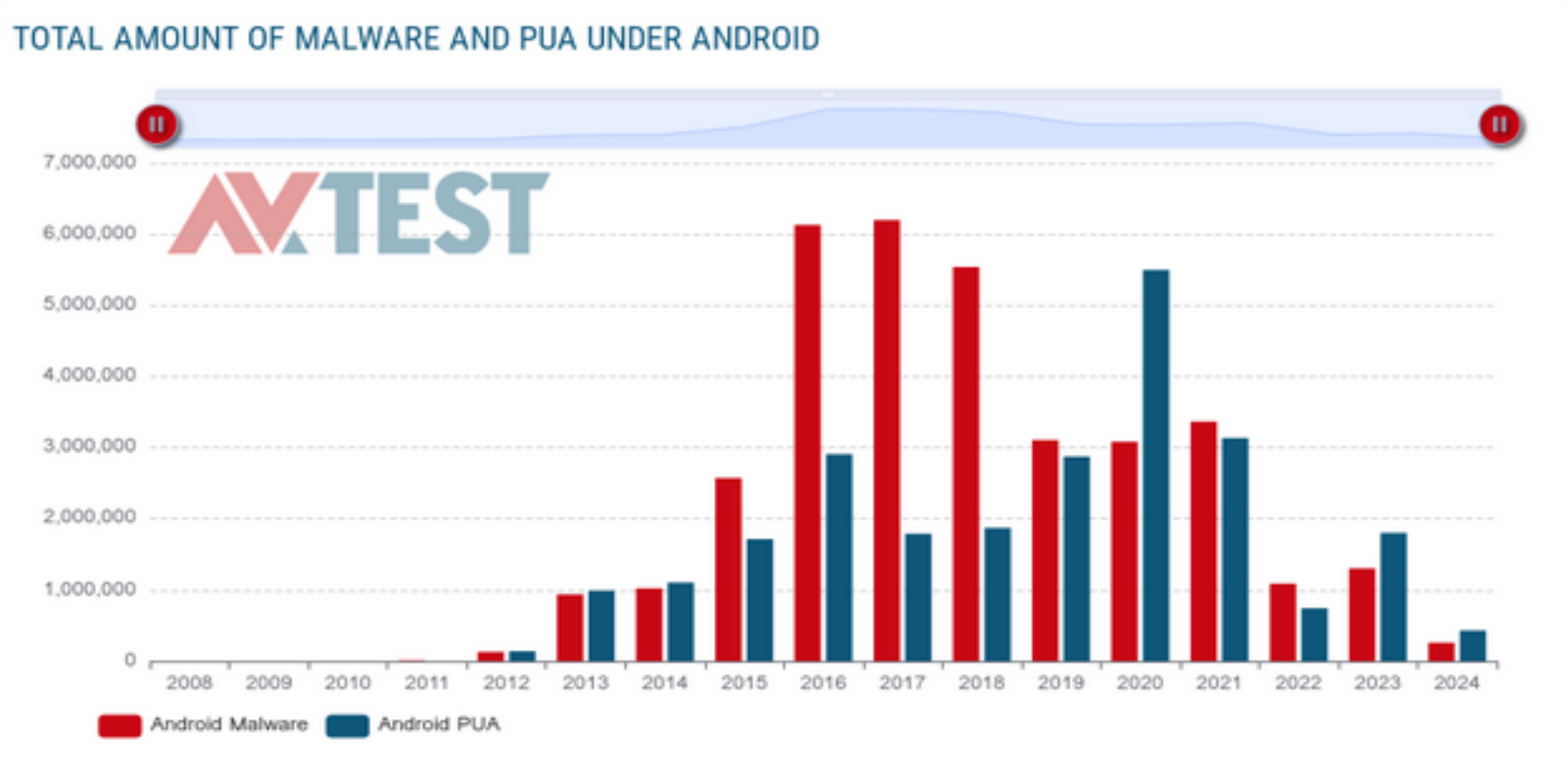

MacOS

Development of MacOS malware and PUA

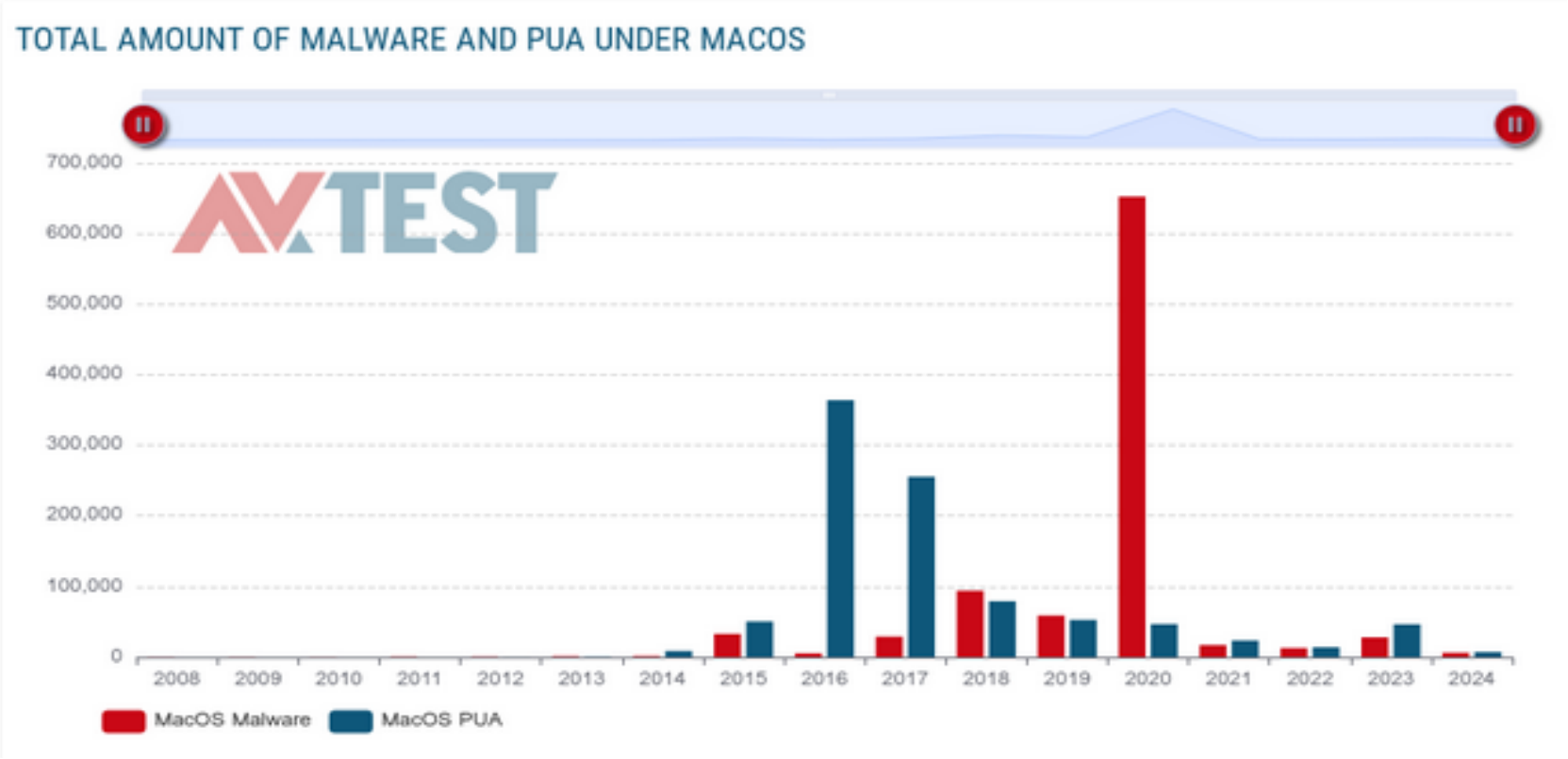

Windows

Development of Windows malware and PUA

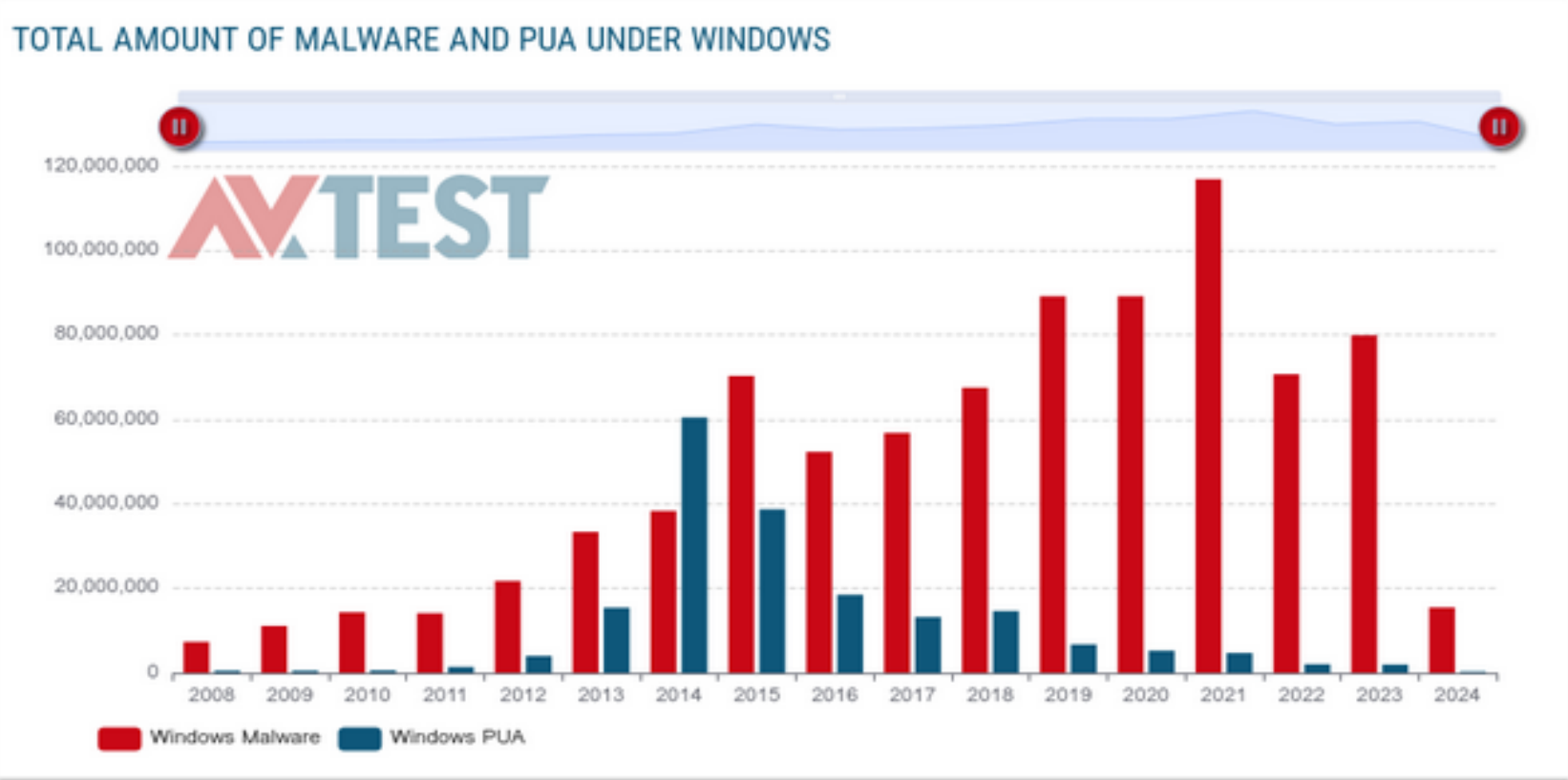

Catégories de fichiers malveillants

1- LES VIRUS

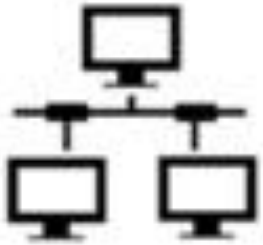

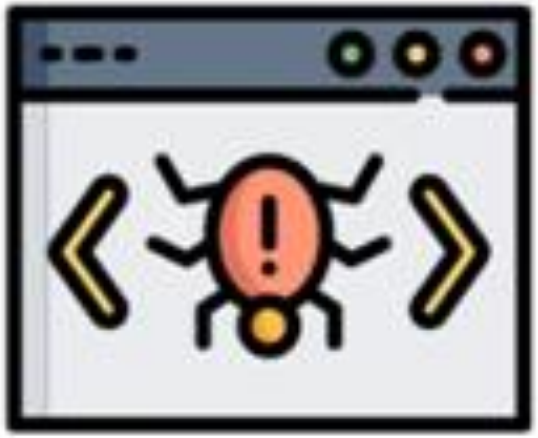

Catégories de fichiers malveillants

2 - LES TROJANS

Catégories de fichiers malveillants

3 – LES VERS

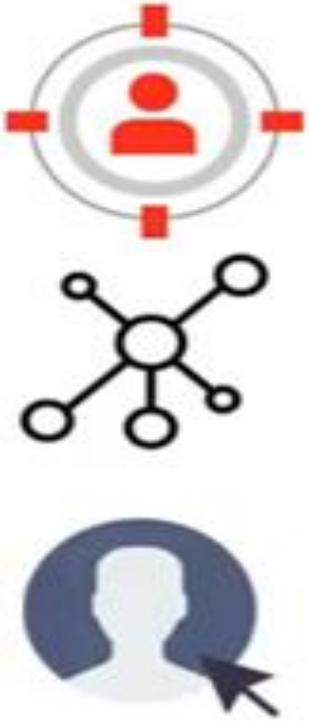

Catégories de fichiers malveillants

4 – LES RANSOMWARES

Catégories de fichiers malveillants

5 – LES SPYWARES

Catégories de fichiers malveillants

6 – LES RAT (REMOTE ACCESS TOOL)

Catégories de fichiers malveillants

7 – LES ROOTKITS

Catégories de fichiers malveillants

8 – LES BOOTKITS

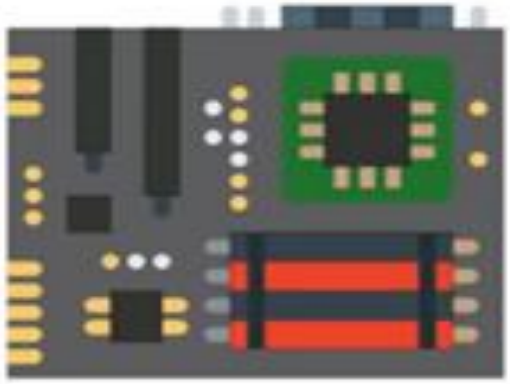

Catégories de fichiers malveillants

9 – LES AUTRES LOGICIELS MALVEILLANTS

HACKTOOL

DOWNLOADER

PUP

POTENTIALLY UNWANTED PROGRAM

Type de fichiers malveillants et leurs usages

		Usages		
		Extorsion de fonds	Espionnage	Déstabilisation
Type de fichier	Ransomware	×		
	Trojan		×	
	Backdoor		×	
	Worms			×
	Bots			×
	Keylogger		×	
	Rootkits		×	
	Adware			×
	Spyware		×	
	Virus			×

TABLE 1.1 – Type de fichiers malveillants et leurs usages

reconnaître un malware ?

Généralement (ibm) :

- Avertissements à l'écran concernant une infection informatique provenant d'une source autre que votre logiciel antivirus
- Il redirige le navigateur ou le détourne complètement
- Vous ne pouvez pas ouvrir de fichiers exe ou Microsoft Installer (MSI)
- L'impossibilité de modifier le fond d'écran ou les paramètres de bureau
- Toutes les entrées sous Start>Programs sont vides et/ou le C : Le disque est vide
- L'icône de l'antivirus disparaît de la barre d'état système ou celui-ci ne peut pas être lancé
- Des fenêtres contextuelles aléatoires s'affichent à l'écran, que ce soit à l'intérieur ou à l'extérieur du navigateur
- Des icônes inhabituelles, un menu de démarrage erroné ou des entrées du gestionnaire de périphériques s'affichent.

En cas d’infection

- Déconnecte d’internet pour éviter la propagation.
- Lance une analyse antivirus complète.
- désinstalle le programme infecté ou réinitialise ton système (Si nécessaire).