République algérienne démocratique et populaire Ministère de l'enseignement supérieur et de la recherche scientifique
universitaire de Tahri Mohamed Béchar
Faculté des Sciences Exactes
Département Mathématiques et informatique

Système d'Information

L'entreprise

Dr. Djelloul Kheira

Etudiants concernés

Faculté/Institut	Département	Niveau	Spécialité
Science Exactes	MI	2ING	Informatique

L’entreprise

Définition

Objectif

Classification

Organisation

Environnement

Présentation

Définition

objectif

Fonction

1) - Généralités sur l'entreprise

Une Entreprise = un élément de la société

Aspect juridique

Aspect social

Corps Social

Aspect financier

❑ *Une entreprise*

Une entreprise est un ensemble de personnes, de techniques, de méthodes, de matériels, etc., mis en œuvre de façon coordonnée dans un but

Méthodes

Moyens humains

Une entreprise

Moyens Matériels

On générale la définition de l'entreprise dépend de l'approche que l'on choisit.

- **Selon l'approche économique,** l'entreprise est une unité de production.

- **Selon l'approche sociologique,** l'entreprise est composée de 3 acteurs principaux (Apporteurs de capitaux, Dirigeants, Salariés) et chaque acteur à leurs objectifs propres.

- **Selon l'approche systémique** (L'entreprise est un système) : L'entreprise est considérée comme un ensemble d'éléments (des moyens humains, matériels, financiers et techniques) en interrelations.

❑ *Objectif*

Objectif

Biens

Services

ALGÉRIE POSTE

UNIVERSITY OF BATNA 2

mobilis

DJEZZY

❑ *L'environnement de l'entreprise*

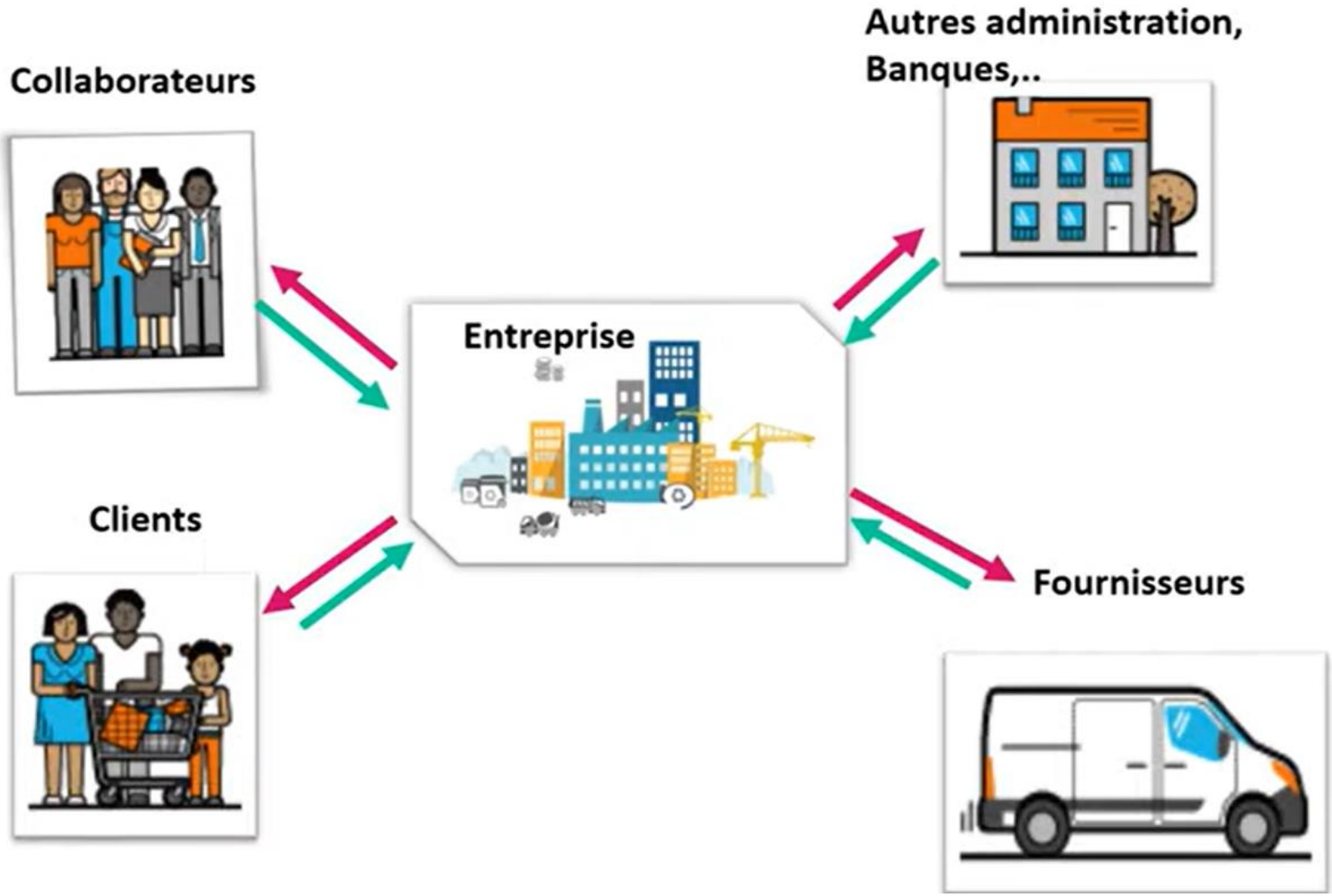

❑ *L'environnement de l'entreprise*

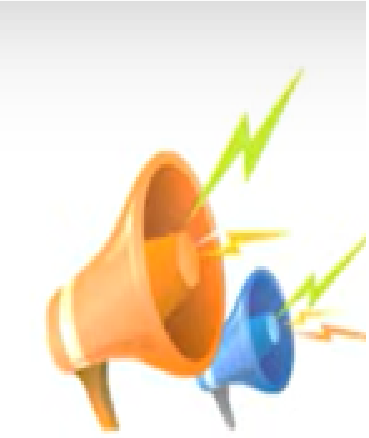

- ❑ L'entreprise doit être à l'écoute de son environnement pour anticiper les changement et adapter son fonctionnement

- ❑ Elle est régie par son environnement tou comme elle régit cette environnement :

  - Elle suit l'évolution des technologie
  - Elle s'intérager dans le contexte économique
  - Elle s'adapte au système social

❑ *Classification des entreprise*

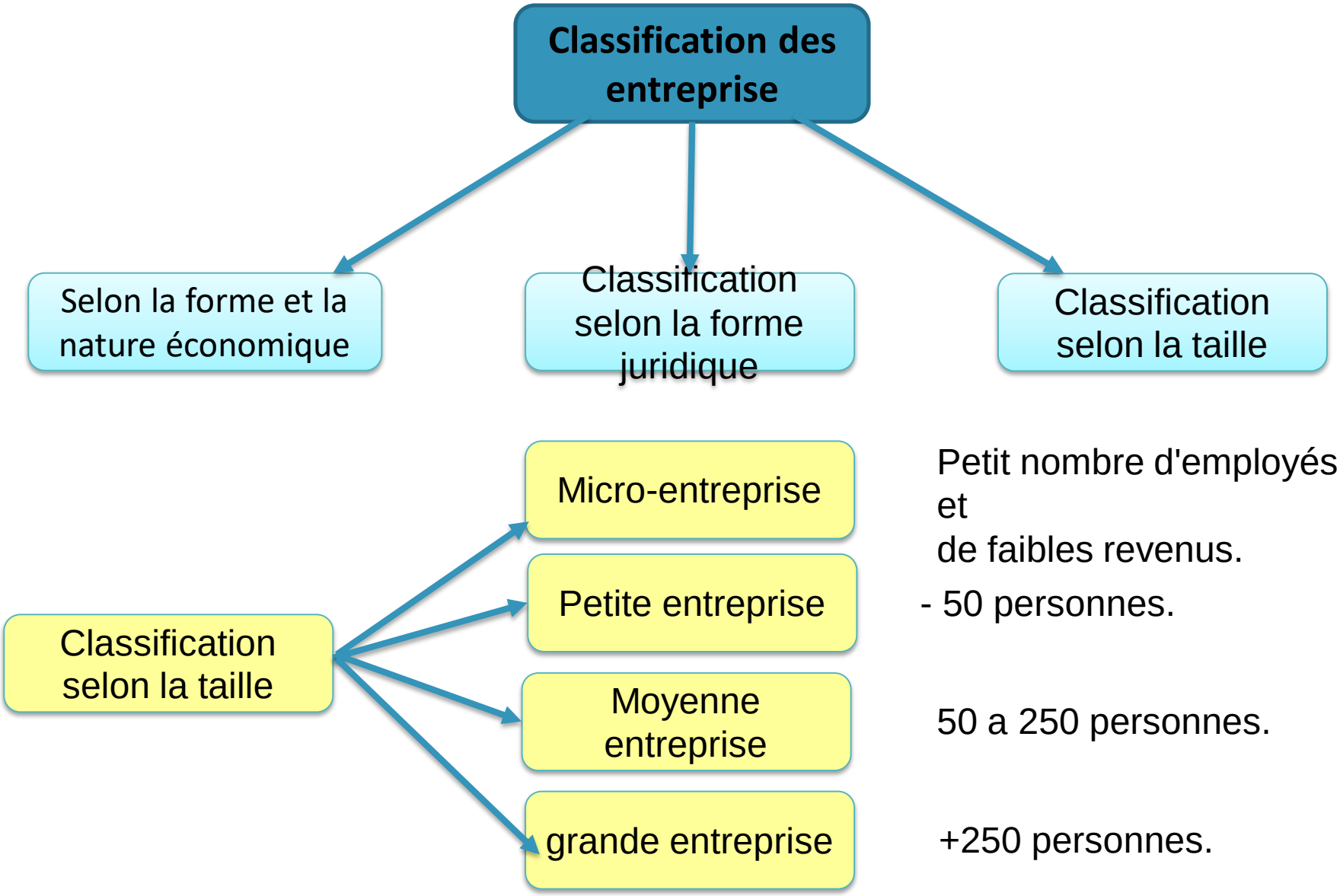

Classification selon la forme juridique

- Public

- Privé

- **Individuelle**
- **Sociétaire**

Selon la forme et la nature économique

- classification par secteur
- classification selon la branche d'activité

Selon la forme de leur activité

- **Entreprise industriels**

- **Entreprise commerciale**

- **Prestataire de service**

- **Finance et assurance**

- **Énergie et ressources naturelles**

- **Transport et logistique**

classification par secteur

Secteur primaire

Le secteur primaire qui regroupe toutes les entreprises utilisant à titre principal le facteur naturel. Il englobe l'agriculture, l'élevage, la pêche, etc…

Secteur secondaire

Le secteur secondaire qui réunit toutes les entreprises ayant comme activité la transformation de matières premières en produits finis et englobe donc toutes les industries.

Secteur tertiaire

Le secteur tertiaire qui rassemble toutes les entreprises prestataires de services. Sa composition est très hétérogène car il regroupe tout ce qui n'appartient pas aux deux autres secteurs, à savoir : les activités de distribution, de transport, de loisir, de crédit, d'assurance, hôtellerie,…..

❑ Fonctions de l'entreprise

Fonction	Activités
Administrative	Prévoir , organiser , coordonner et contrôler
Commerciale	Acheter , vendre , échanger
Technique	Produire , fabriquer , transformer
Financière	Rechercher et employer les capitaux
Comptable	Inventorier , calculer les couts , et les résultats
Sécurité	Protéger les biens et le personnel de l'entreprise

❑ *Structuration de l'entreprise*

- ❑ Définir un ensemble d’individue
- ❑ Définir des taches
- ❑ Attribué les tache a chacun

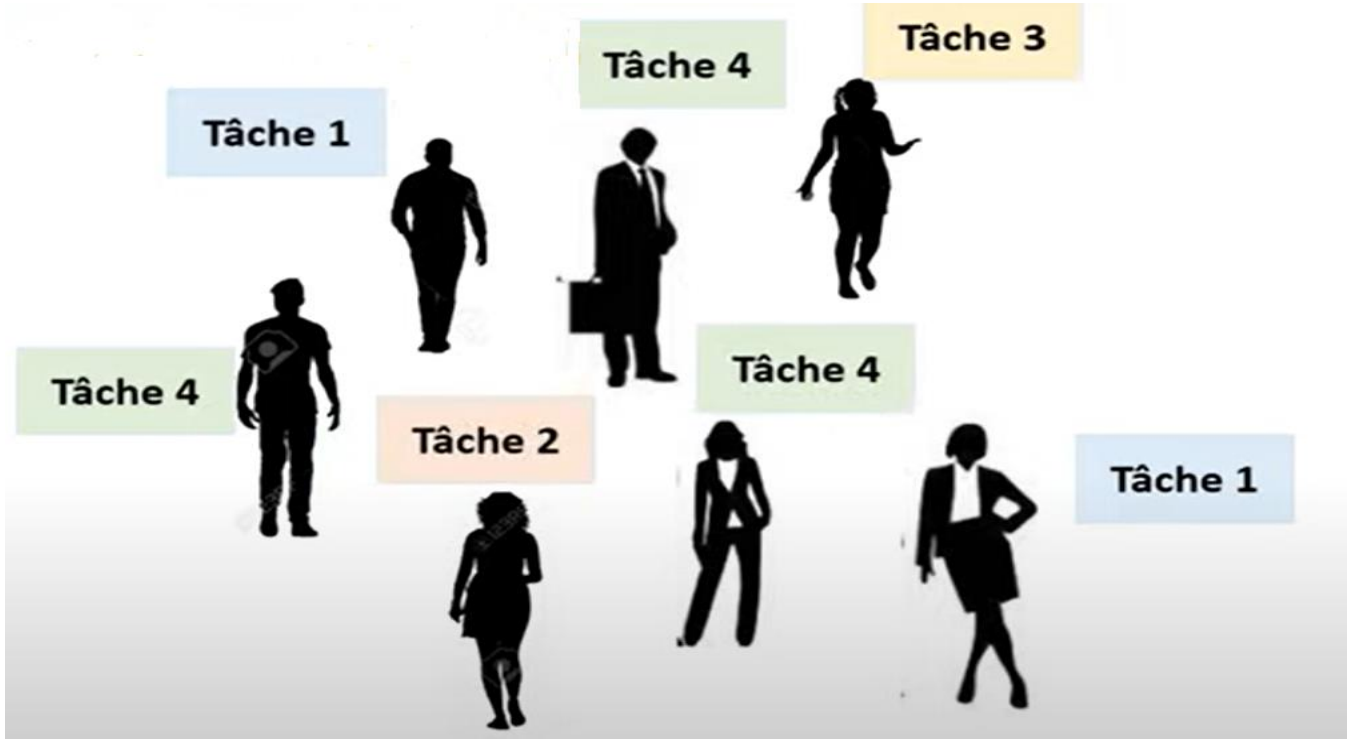

- Regrouper les tache et les individue dans des service

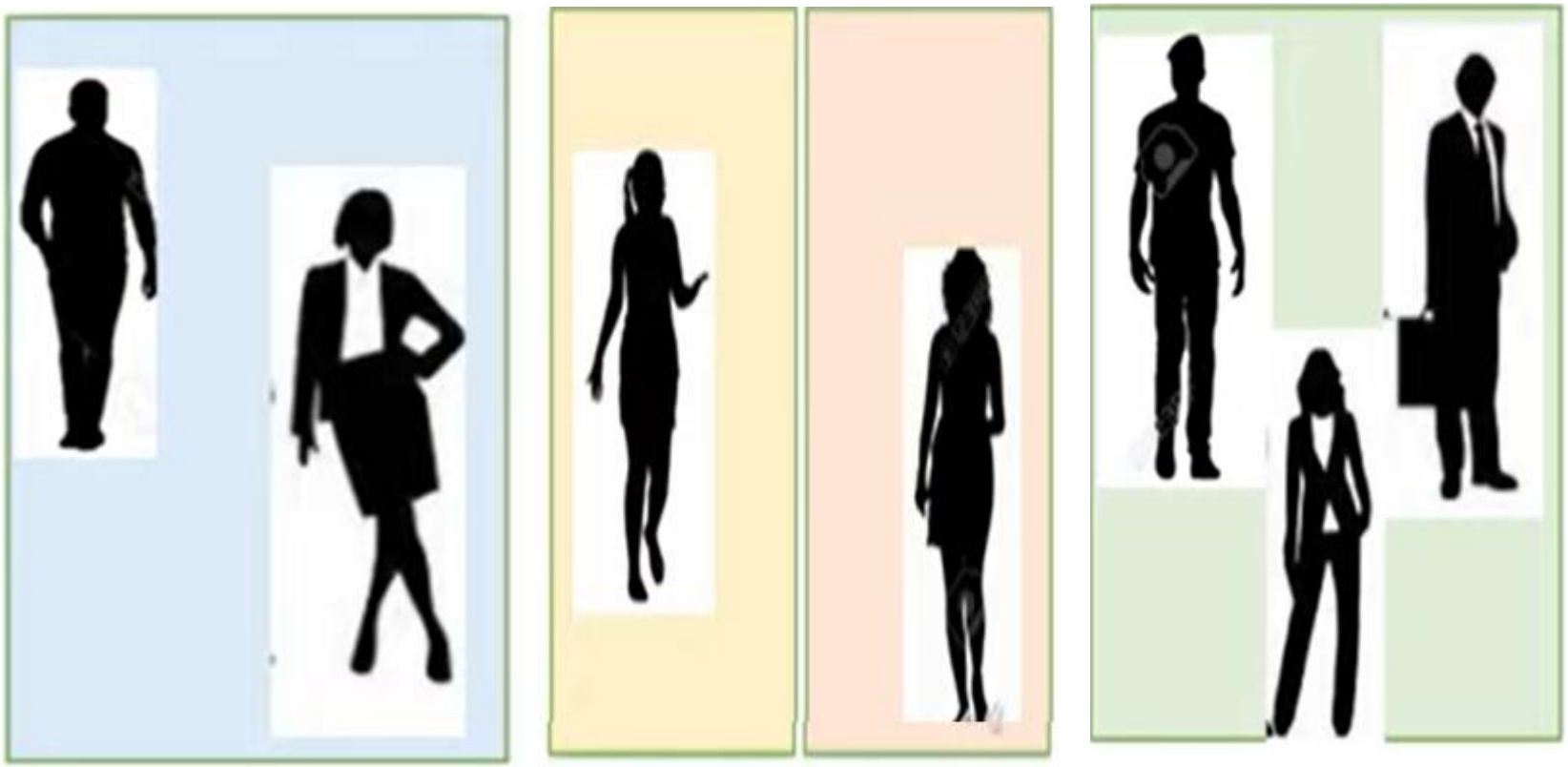

- Définir une hiérarchie de l'entreprise selon les grades et les missions.

- Concevoir un système de communication entre les services.

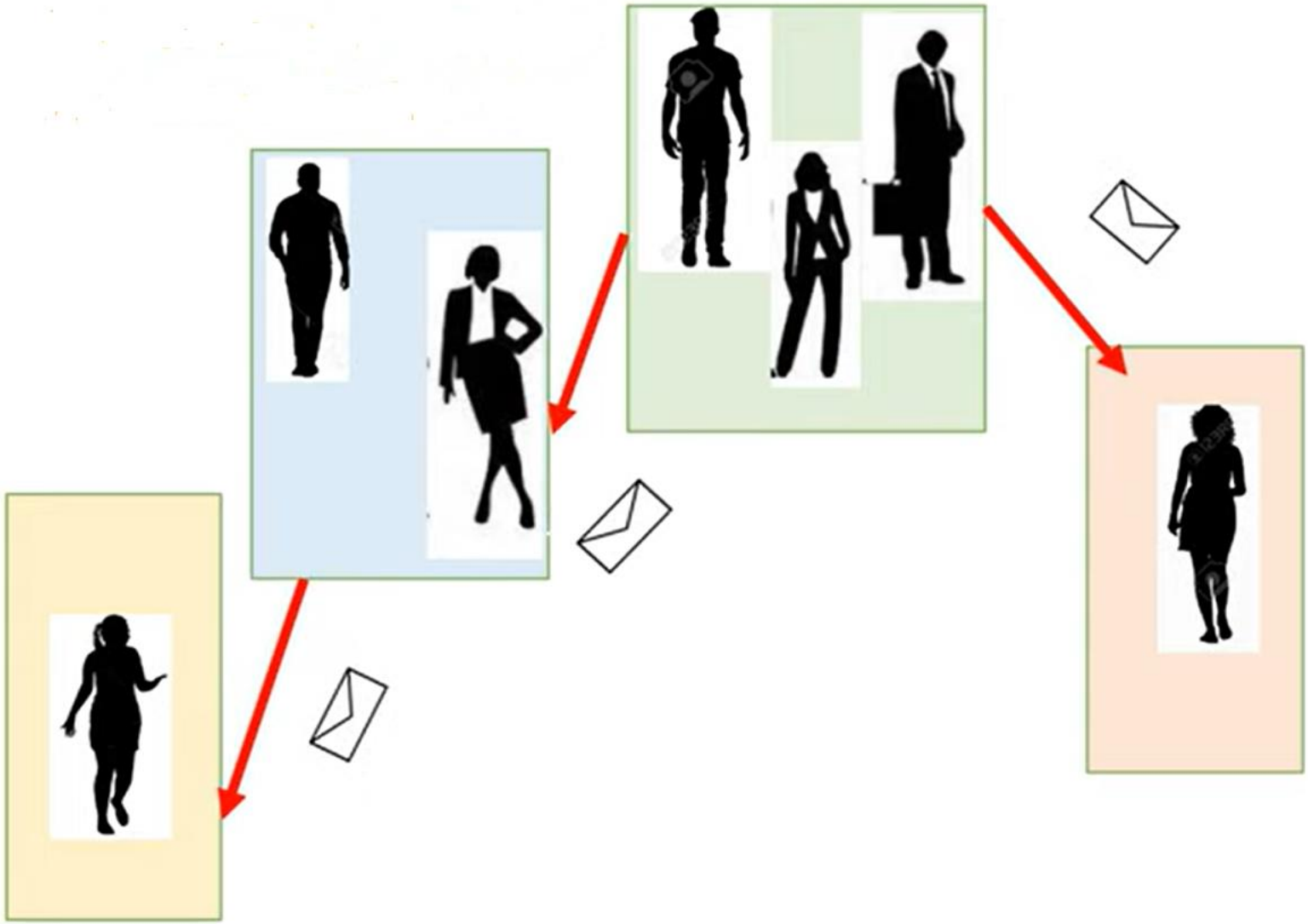

❑ *Structuration de l'entreprise*

nous pouvons schématiser la structure et l'organisation de l'entreprise par un organigramme : « un organigramme est un graphique qui représente sous une forme schématique la structure de l'entreprise ou service ». Un organigramme contient :

- ❑ Le niveau hiérarchique des différents services
- ❑ <u>Les liaisons hiérarchiques ou fonctionnelles entre les différents services.</u>

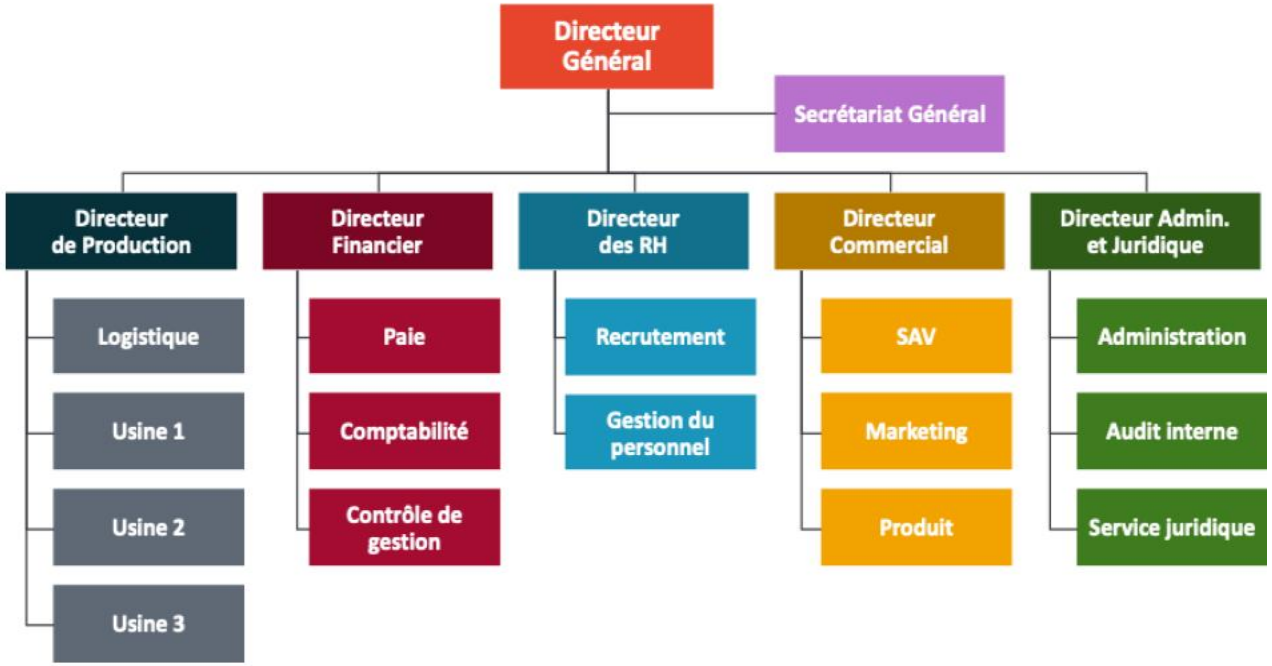

L’organigramme est une représentation schématique des liens fonctionnels, organisationnels et hiérarchiques d’une entreprise.

Il sert à donner une vue d’ensemble de la répartition des **postes** et **fonctions** au sein d’une structure.
Cette cartographie simplifiée permet de visualiser les différentes **relations de commandement** ainsi que **les rapports de subordination,**
Vision simple et claire des structures complexes.

❑ *Structure organisationnelle*

❑ **Définition :** Une structure organisationnelle est la manière dont une entreprise est organisée pour produire avec efficacité.

❑ Les 5 grands différents types de structure organisationnelle

Ces 5 structures sont présentées de manière croissante, en partant de la structure la plus simple à la plus complexe. En effet, plus l'entreprise est importante et plus une structure organisationnelle élaborée lui conviendra.

1) La structure hiérarchique
2) La structure fonctionnelle
3) La structure divisionnelle
4) La structure Staff and line
5) La structure matricielle (ou par projet)

1. *La structure hiérarchique*

Ce type de structure est le plus répandu. Il s'agit également de l'organigramme le plus classique et le plus connu.

- Chaque individu est responsable de tous ceux qui sont placés au-dessous de lui dans l'organisation.
- Chacun des exécutants ne connaît qu'un seul chef.
- Chaque chef de service n'est responsable que du travail réalisé dans son service et n'a d'autorité que dans son service.

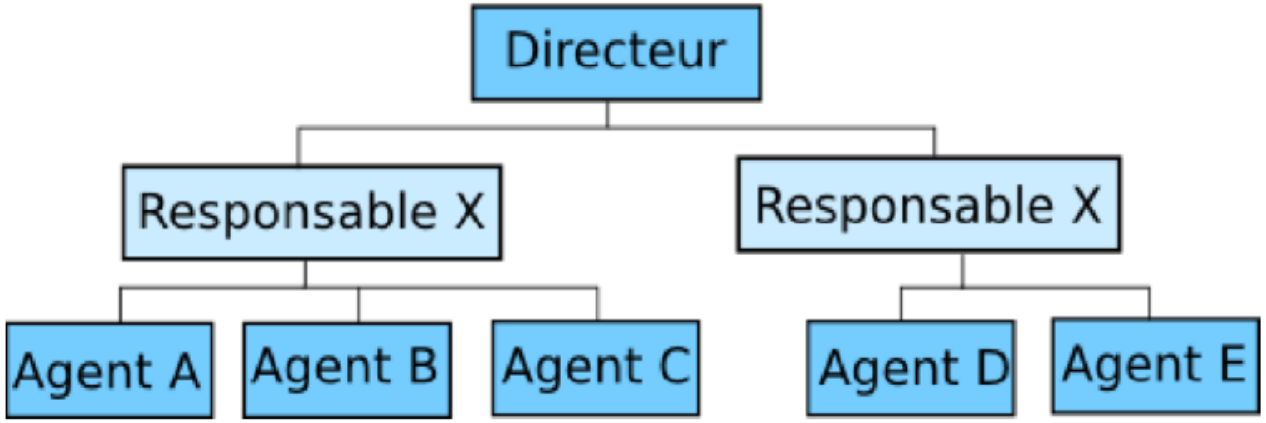

b - Les principes de bases :

- L'unité de commandement. (Chaque individu à un seul unique responsable.
- Délégation de pouvoir à des responsabilités hiérarchiques (directeur).

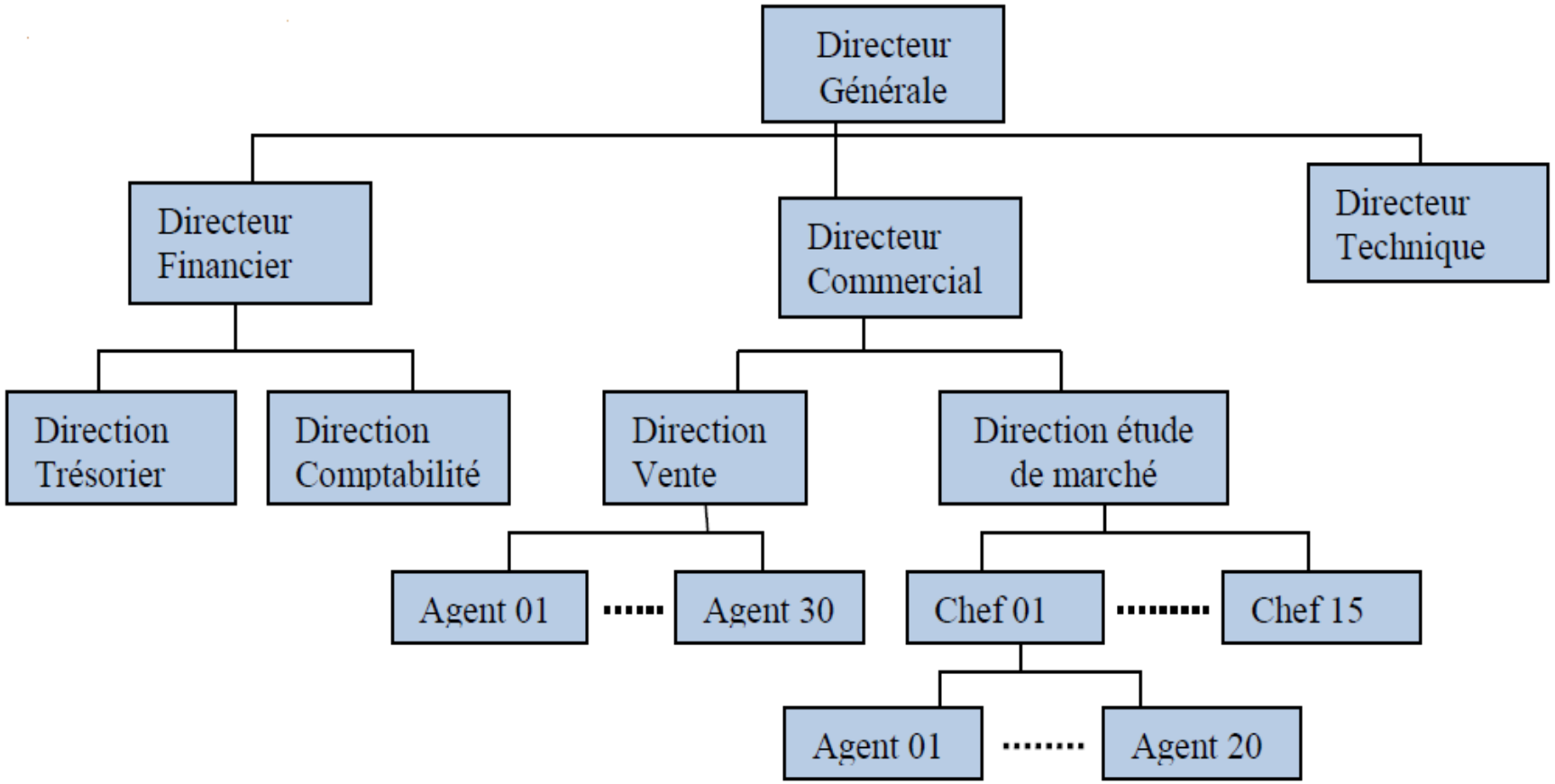

2. La structure fonctionnelle

La structure fonctionnelle organise l'entreprise par fonctions. Elle est aussi appelée structure en U (Unitary), c'est une structure organisationnel classiques qui est la plus répandue pour les entreprises mono-activité de taille moyenne. Il existe une spécialisation de chaque responsable selon son type de compétences. Ainsi, chaque chef de service exerce une autorité sur ses subordonnés, dans la limite de sa fonction propre. Un même salarié peut donc avoir plusieurs chefs spécialisés.

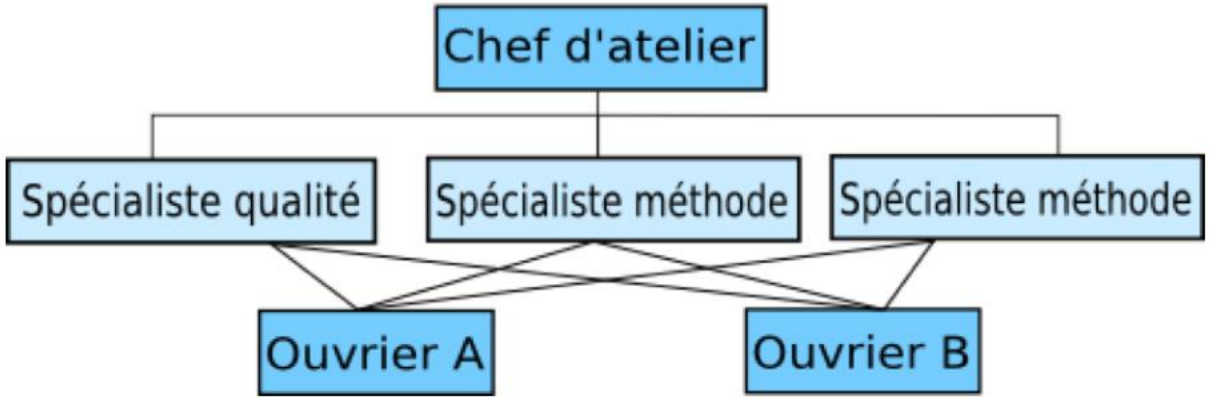

b - Les principes de bases

- Absence de l'unité de commandement.
- Les ouvriers de 1 à 20 ont 3 responsables.
- Délégation du pouvoir à des responsables fonctionnels (chef d'atelier; responsable).
- Absence de la ligne d'autorité.

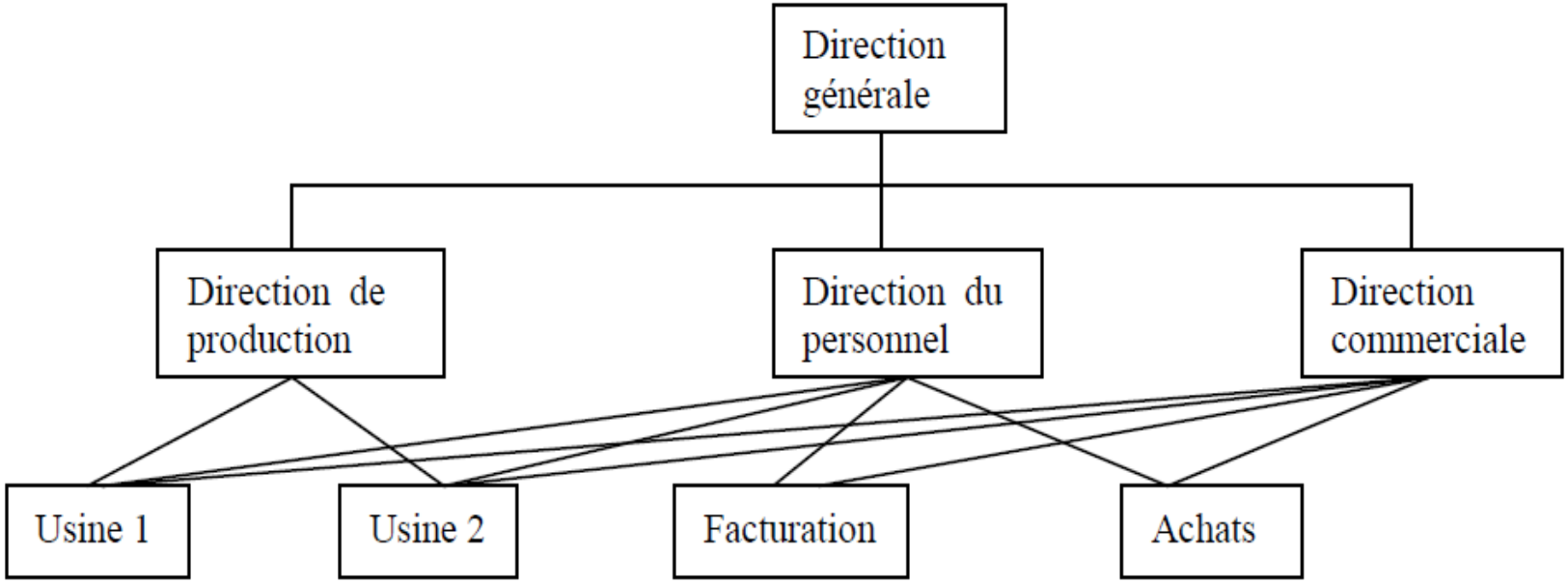

3. La structure divisionnelle

La structure divisionnelle est un modèle d'organisation adopté par les entreprises œuvrant dans plusieurs domaines d'activité et sur des marchés multiples (locaux et étrangers). Elle découpe l'entreprise en unités homogènes distinctes et autonomes, avec ses propres activités, son organigramme, ses ressources et sa propre structure fonctionnelle.

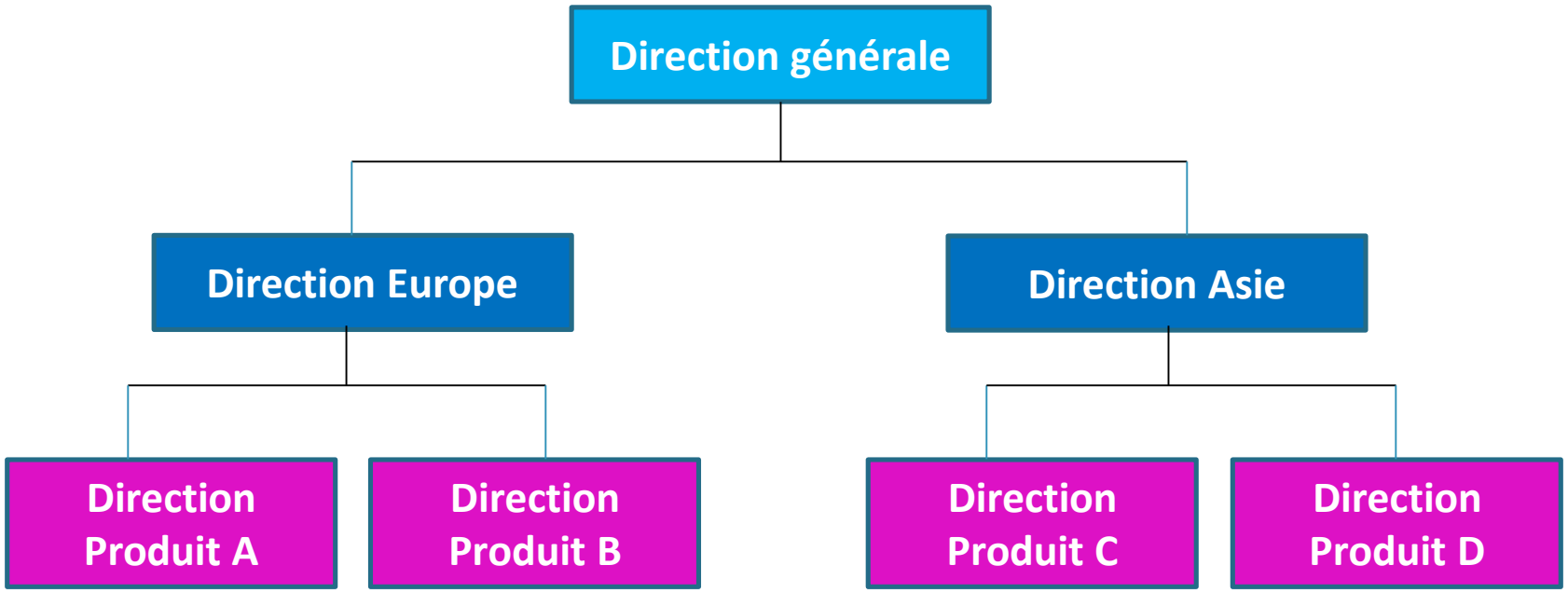

Les principes de bases

- Unité de commandement.
- division par produit par zone ou par catégorie des clients.
- Délégation du pouvoir à des responsabilités hiérarchiques fonctionnelles.

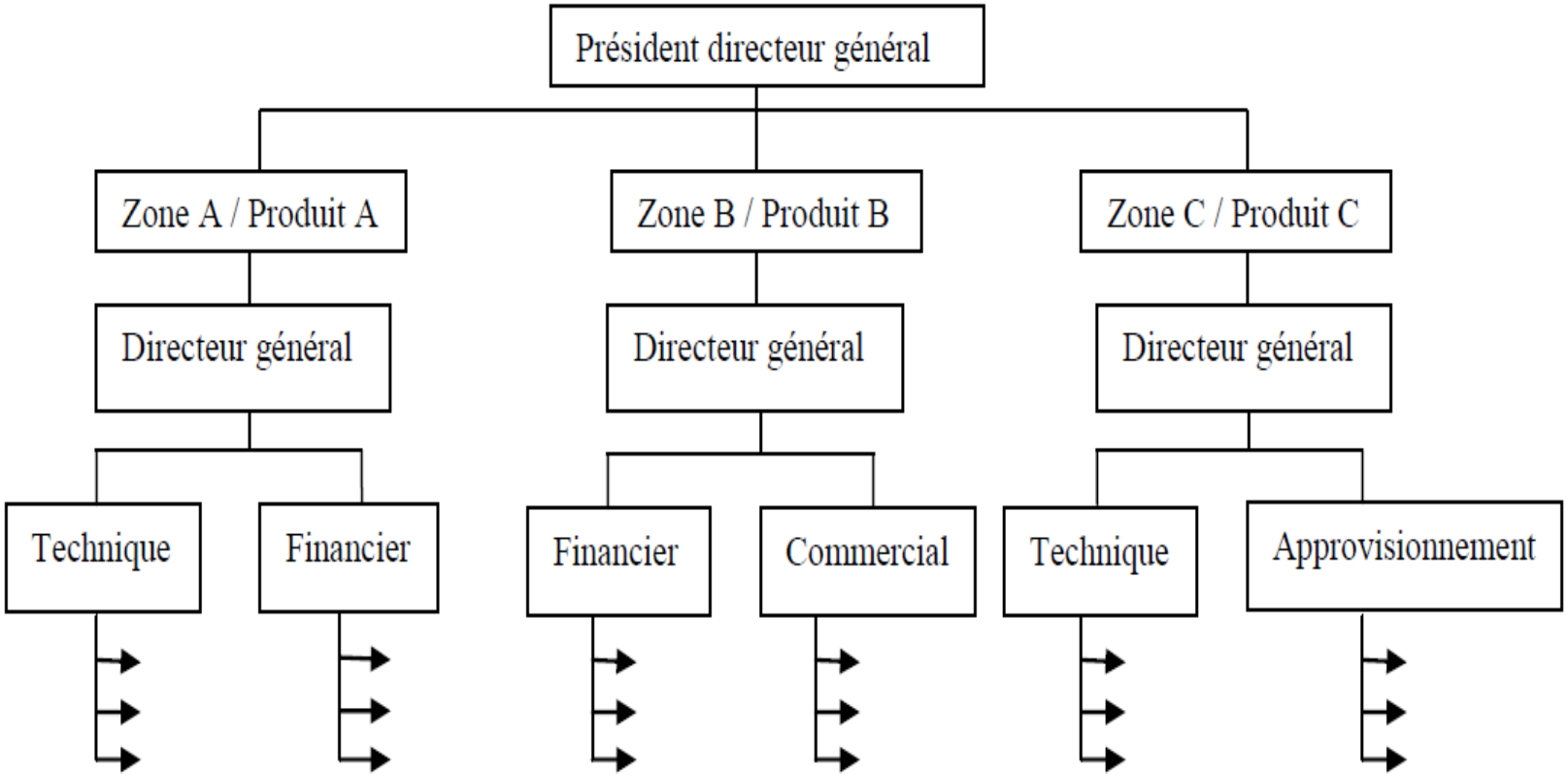

4. La structure « staf and line » ou « ou « hiérarchico-fonctionnelle »

Elles consistent en une fusion entre les structures hiérarchiques et celles fonctionnelles, afin d'en optimiser le mode organisationnel et le fonctionnement et d'en minimiser les inconvénients. La line, système fonctionnel et hiérarchisé sur un modèle pyramidal, et le staff, état-major sous l'autorité d'un chef, qui conseille les cadres du line, supervise et coordonne leur activité et leur impose les décisions stratégiques.

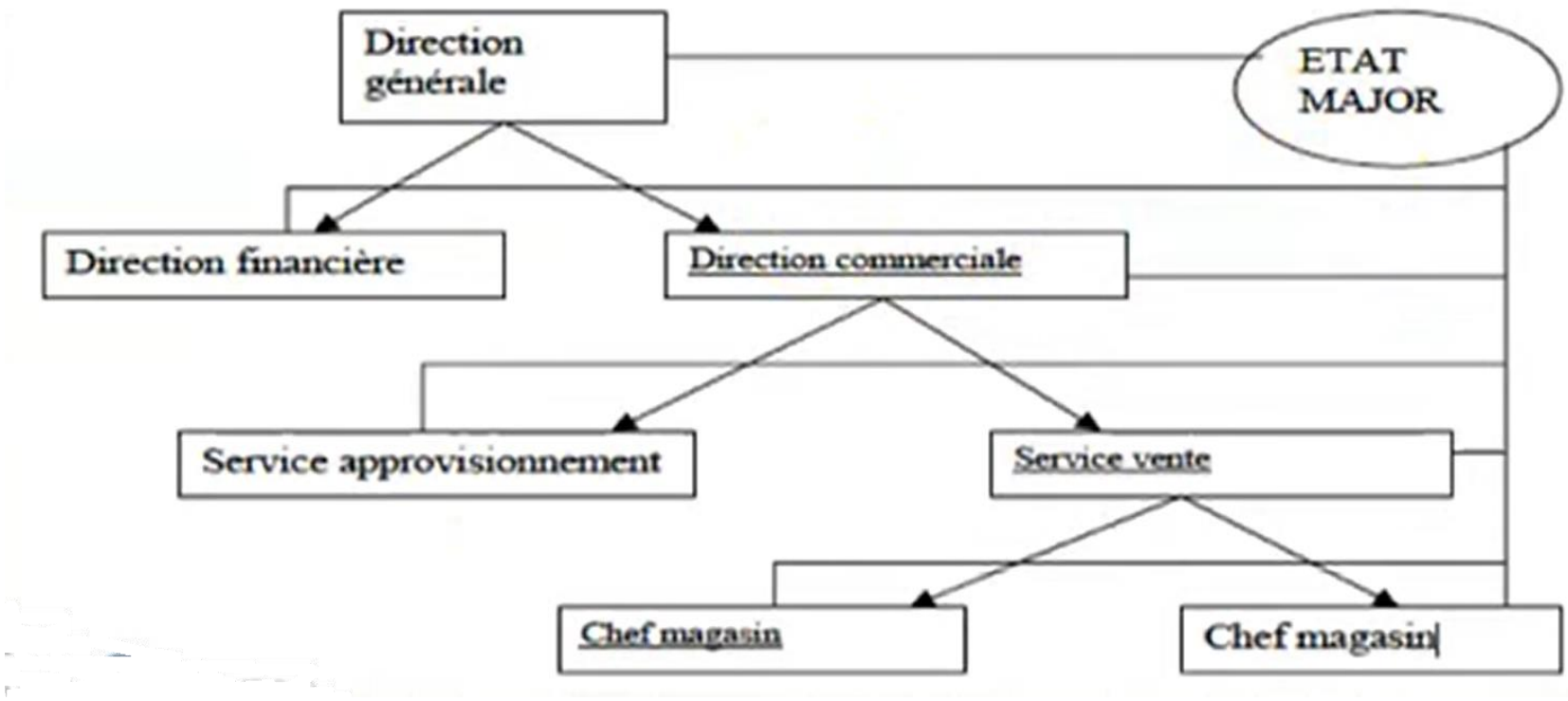

5. La structure Matricielle ou par projet

La structure matricielle organise les activités de l'entreprise par croisement de spécialisations. Elle permet à certains managers de combiner deux types de responsabilités au sein de l'organisation : une responsabilité opérationnelle (exemple : un produit) et une responsabilité fonctionnelle ou géographique (exemple : un pays).

C'est une structure propre aux grandes entreprises qui sont caractérisées par :

- Des lignes de produits variées,
- Des projets longs et complexes,
- Un environnement de travail en évolution rapide.

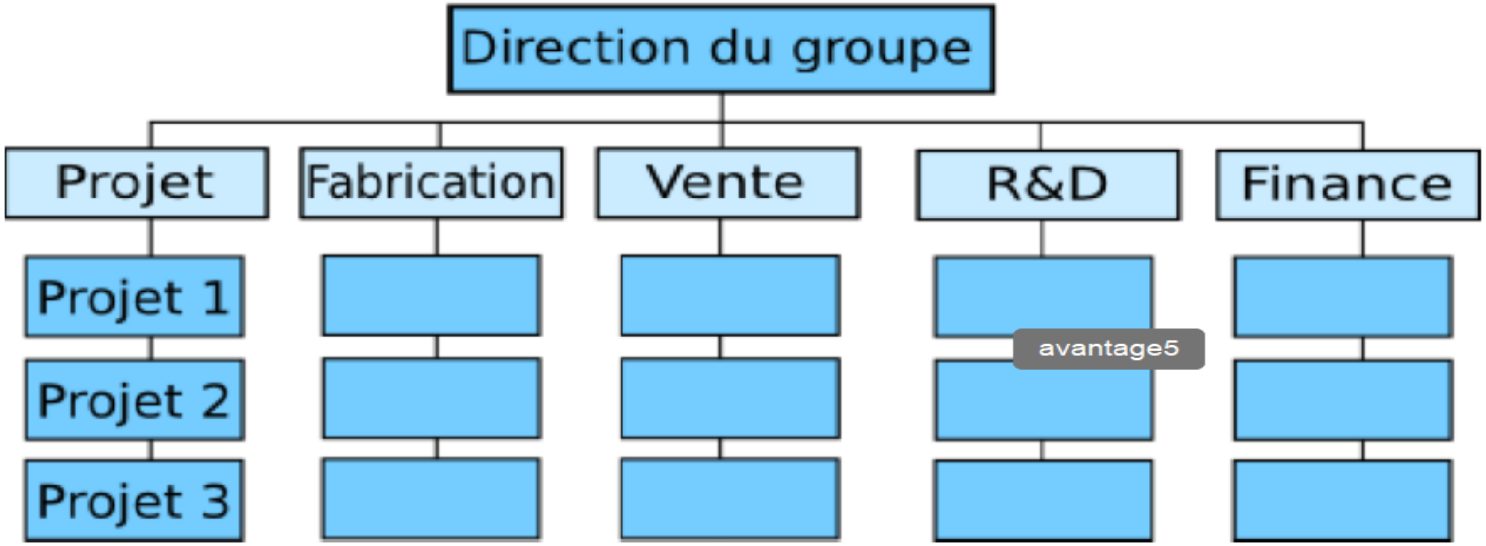

- Cette structure repose sur un principe de dualité de commandement, Elle combine le découpage par fonction et par division, chaque individu ayant 2 supérieurs, un **chef de projet** évoluant en fonction des besoins et un **supérieur permanent.**
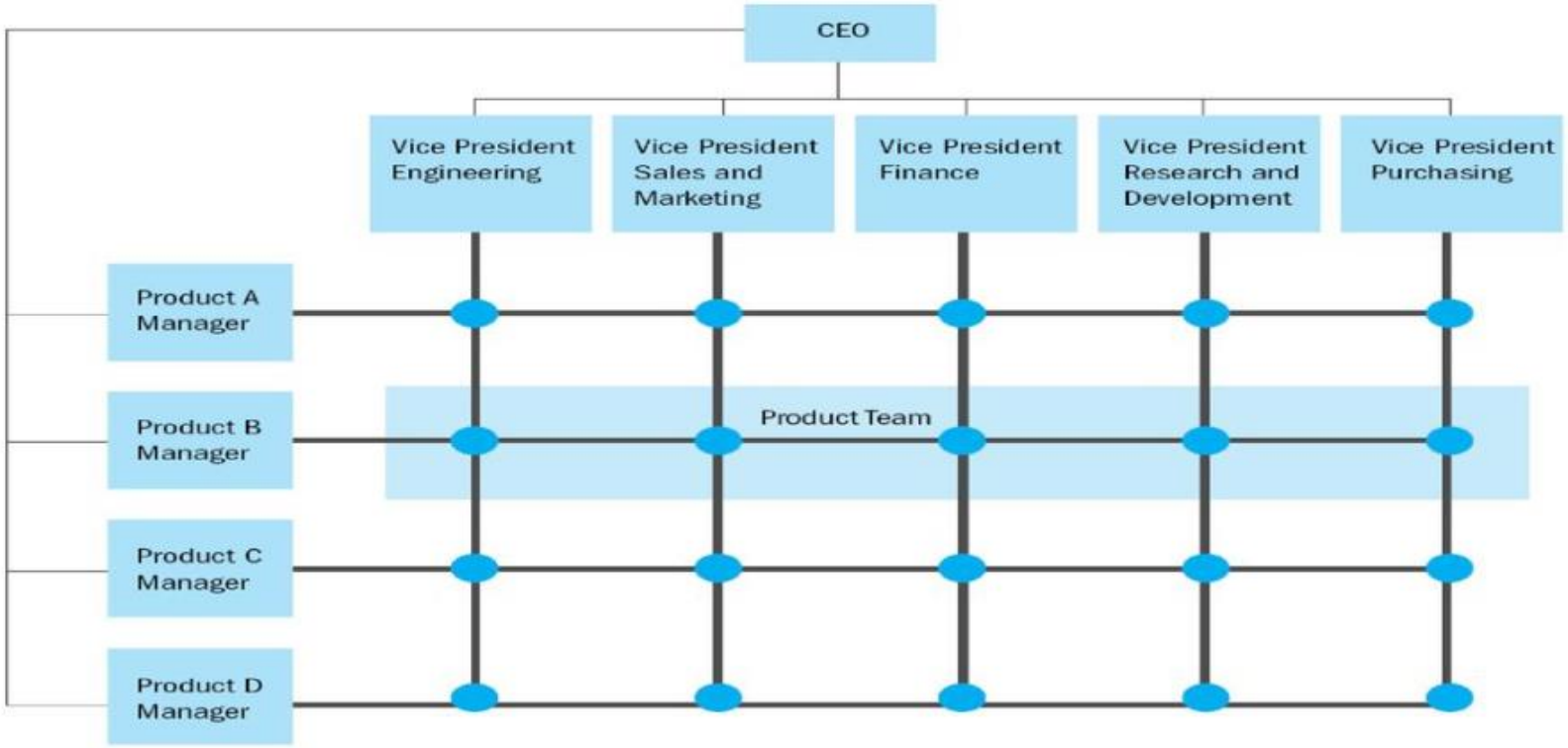
- Le découpage des activités se fait selon 2 critères : par produit ou par projet.