Aula 6: A Caixa de Ferramentas do Bootstrap

Navegação, Interatividade e Componentes Modernos

Bem-vindos à aula onde transformamos estrutura em experiência! Hoje você vai descobrir os componentes que dão vida às aplicações web modernas.

Da Estrutura à Interatividade

O Que Vamos Construir Hoje?

Na última aula, criamos o esqueleto da nossa página com o Grid System. Agora é hora de adicionar o sistema nervoso: menus de navegação inteligentes, janelas pop-up elegantes, painéis laterais dinâmicos e sistemas de notificação modernos.

Vamos transformar sua página estática em uma **aplicação web completa e interativa**, pronta para surpreender seus usuários com uma experiência profissional.

Navegação Principal: A Navbar

O componente mais essencial de qualquer site moderno. A Navbar é o menu principal que guia seus usuários por toda a aplicação, e o melhor: ela é **completamente responsiva**.

navbar-brand

O logo ou nome do seu site, sempre visível e clicável

navbar-toggler

O famoso ícone "hambúrguer" que aparece em dispositivos móveis

navbar-nav

O container que agrupa todos os links de navegação

nav-link

Cada link individual do menu, estilizado e pronto para usar

Em telas pequenas, todo o menu se esconde automaticamente atrás do botão "hambúrguer", mantendo sua interface limpa e funcional.

💻 Mão na Massa: Adicionando o Menu

Construindo Sua Navbar

Vamos adicionar navegação profissional ao seu projeto em 5 passos simples:

01

Copie o código

Acesse a documentação do Bootstrap e copie o exemplo de Navbar

02

Cole no topo

Insira o código logo após a tag <body> do seu HTML

03

Personalize a marca

Altere o texto do navbar-brand com o nome do seu projeto

04

Ajuste os links

Modifique os nav-links para refletir as seções do seu site

05

Teste a responsividade

Redimensione a janela do navegador e veja a mágica acontecer!

Dica Pro: Adicione um botão de "Login" ou "Cadastre-se" usando a classe btn btn-primary dentro da Navbar para destacar chamadas à ação importantes.

Navegação Secundária: Offcanvas

A Gaveta Mágica do Bootstrap

O Offcanvas é uma "gaveta" lateral que desliza suavemente sobre a página, criando um efeito visual sofisticado e economizando espaço precioso na tela.

É a escolha perfeita para **menus secundários**, filtros de pesquisa avançados, configurações de usuário ou até mesmo carrinhos de compra em e-commerces modernos.

Menus Mobile

Navegação adicional sem sobrecarregar a tela principal

Filtros

Opções de busca e filtragem organizadas elegantemente

Carrinho

Visualização rápida de produtos sem sair da página

Você pode posicionar o Offcanvas em qualquer lado da tela: `.offcanvas-start` (esquerda), `.offcanvas-end` (direita), `.offcanvas-top` ou `.offcanvas-bottom`.

💻 Mão na Massa: Menu Lateral

Criando um Offcanvas de Categorias

Adicione o botão trigger

Insira um botão "Ver Categorias" na sua Navbar com os atributos `data-bs-toggle="offcanvas"` e `data-bs-target="#minhasCategorias"`

Crie a estrutura Offcanvas

Logo após a Navbar, adicione uma div com as classes `.offcanvas` `.offcanvas-start` e o ID correspondente

Preencha com conteúdo

Dentro do `.offcanvas-body`, adicione uma lista de links usando `<ul class="nav flex-column">` com suas categorias

Resultado esperado: Ao clicar no botão "Ver Categorias", um painel elegante desliza pela esquerda exibindo todas as categorias do seu site. O resto da página escurece automaticamente, focando a atenção no menu.

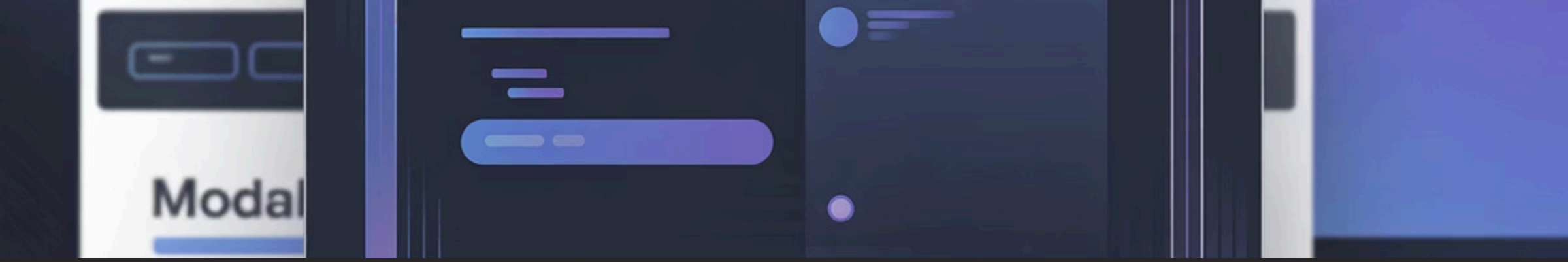

Conteúdo Sob Demanda: O Modal

O Modal é uma janela pop-up que surge sobre o conteúdo principal, criando um **ponto focal imediato** para informações importantes. É a solução perfeita quando você precisa da atenção total do usuário.

📋 Formulários

Login, cadastro ou contato sem mudar de página

🖼️ Galerias

Exiba imagens em tamanho maior com descrições detalhadas

⚠️ Confirmações

Avisos importantes que exigem resposta do usuário

📄 Detalhes

Informações adicionais de produtos ou serviços

Quando um Modal está aberto, o fundo da página escurece automaticamente (overlay) e o foco fica completamente na janela pop-up. O usuário pode fechá-la clicando no X, no botão "Fechar" ou clicando fora do Modal.

💻 Mão na Massa: Detalhes do Produto

Transformando Cards em Experiências

Vamos fazer os botões "Saiba Mais" dos seus Cards abrirem um Modal com informações detalhadas:

1

Conecte o botão

Adicione `data-bs-toggle="modal"` e `data-bs-target="#modalProduto1"` no botão do Card

2

Crie o Modal

Adicione a estrutura completa do Modal no final do HTML, antes de fechar o <body>

3

Preencha o conteúdo

No `.modal-body`, adicione uma imagem maior, descrição completa, especificações e um botão "Comprar Agora"

Resultado: Com um simples clique, seu usuário vê todos os detalhes do produto em uma janela elegante, sem perder o contexto da página principal. Isso melhora drasticamente a experiência de navegação!

Organizando Conteúdo: O Accordion

O Efeito Sanfona

O Accordion é perfeito para organizar grandes quantidades de informação em um espaço compacto. Cada seção pode ser expandida ou recolhida independentemente, revelando seu conteúdo sob demanda.

É ideal para páginas de **Perguntas Frequentes (FAQ)**, termos de serviço, especificações técnicas detalhadas ou qualquer conteúdo que precise ser escaneável mas não necessariamente lido por completo.

FAQ

Respostas organizadas por categorias

Documentação

Seções técnicas expansíveis

Especificações

Detalhes técnicos agrupados

Use `.accordion-flush` para um visual mais minimalista sem bordas, ou mantenha o estilo padrão com bordas arredondadas. Você também pode fazer com que apenas um item fique aberto por vez ou permitir múltiplos itens abertos simultaneamente.

Feedback Discreto: Toasts

Toasts são pequenas notificações não-intrusivas que aparecem temporariamente em um canto da tela. Elas dão **feedback instantâneo** ao usuário sem interromper seu fluxo de navegação.

Confirmações

"Produto adicionado ao carrinho com sucesso!"

Informações

"Nova atualização disponível para download"

Avisos

"Sua sessão expirará em 5 minutos"

Erros

"Falha ao processar pagamento. Tente novamente"

Importante: Toasts precisam de JavaScript para funcionar! Adicione este código no final do seu HTML:

```
const toastTrigger = document.getElementById('btnToast');
const toast = new bootstrap.Toast(document.getElementById('meuToast'));
toastTrigger.addEventListener('click', () => toast.show());
```

O Toque Final: Spinners, Tooltips & Popovers

Pequenos detalhes fazem toda a diferença na experiência do usuário. Estes três componentes adicionam aquele **polimento profissional** que separa sites amadores de aplicações de qualidade.

Spinners

Indicadores visuais de carregamento que informam ao usuário que algo está acontecendo. Use `.spinner-border` ou `.spinner-grow` para diferentes estilos. Essencial para botões que processam dados ou carregam conteúdo.

Tooltips

Dicas rápidas que aparecem ao passar o mouse sobre um elemento. Perfeitas para explicar ícones, abreviaturas ou fornecer contexto adicional. Adicione `data-bs-toggle="tooltip"` e um atributo `title` em qualquer elemento.

Popovers

Caixas de informação maiores que surgem ao clicar em um elemento. Ideais para tutoriais interativos, ajuda contextual ou informações mais detalhadas que não cabem em um Tooltip simples.

O que Vimos e Para Onde Vamos?

✅ Resumo da Aula

Hoje você dominou os componentes essenciais do Bootstrap que transformam páginas estáticas em experiências interativas:

- **Navbar e Offcanvas**

  Sistemas de navegação principal e secundária, responsivos e elegantes

- **Modal e Accordion**

  Componentes para exibir conteúdo adicional de forma organizada e focada

- **Toasts e Polimentos**

  Feedback ao usuário e detalhes que elevam a qualidade da interface

Você agora tem todas as ferramentas para criar interfaces web completas e profissionais!

🚀 Próxima Aula

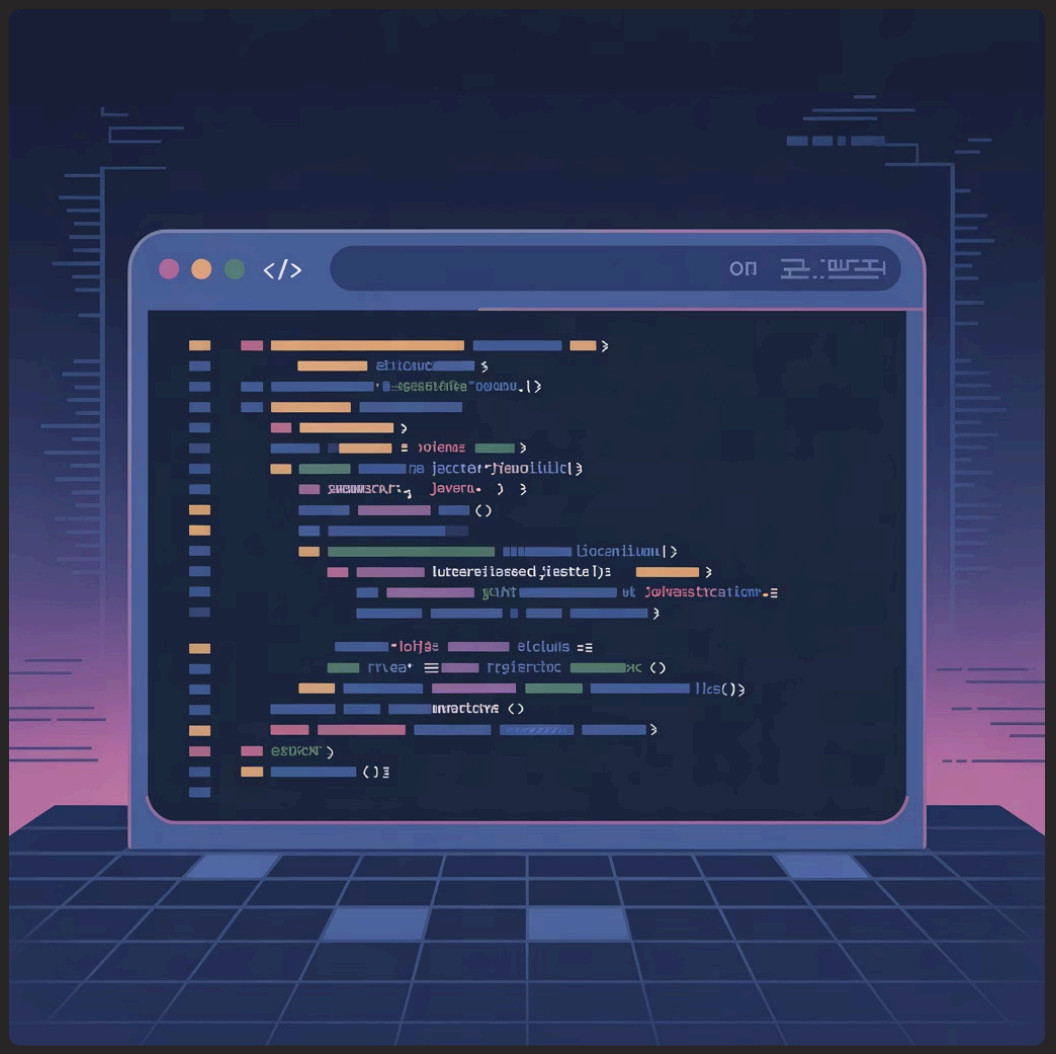

Chegou a Hora do JavaScript!

Chega de copiar e colar código pronto! Na próxima aula, vamos mergulhar no **JavaScript** e aprender a criar nossas próprias interações do zero.

Você vai entender como funcionam os eventos, manipular o DOM, criar animações personalizadas e dar vida aos seus projetos com código que você mesmo escreveu.

Prepare-se para o próximo nível! 💪