Aula 4: Design Responsivo

Criando sites que funcionam em qualquer tela

Bem-vindo à quinta aula! Hoje vamos aprender como transformar nossos layouts em experiências que funcionam perfeitamente em qualquer dispositivo. Prepare-se para descobrir os segredos do design responsivo.

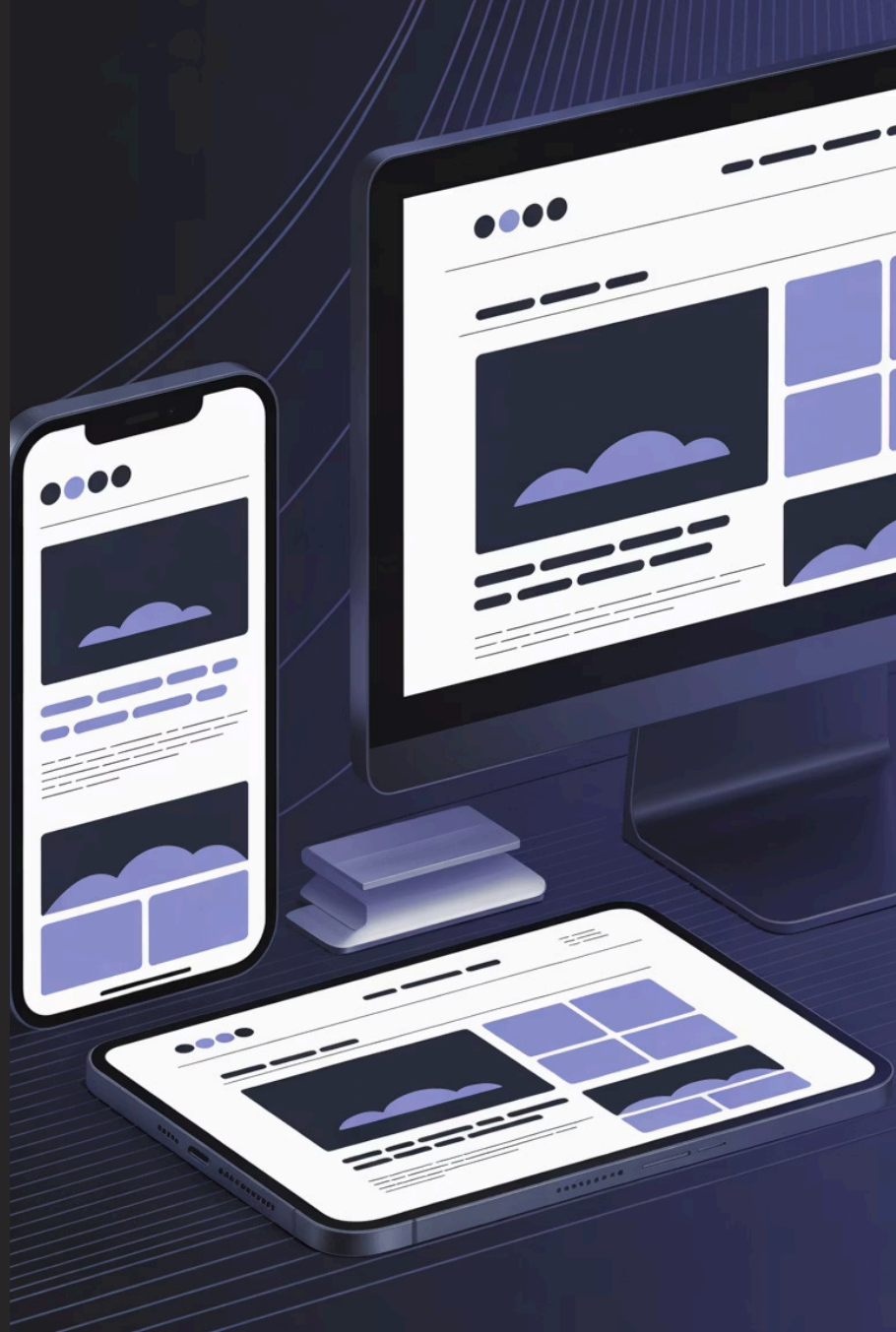

Um Layout, Muitas Telas

O Desafio

O layout que criamos com Flexbox parece ótimo em um desktop... mas o que acontece quando abrimos o mesmo site em um celular?

Os cards ficam espremidos, o texto se torna ilegível, e a experiência do usuário é frustrante. É como tentar encaixar um móvel grande em uma sala pequena — simplesmente não funciona!

O problema: Designs fixos não se adaptam automaticamente aos diferentes tamanhos de tela que existem hoje.

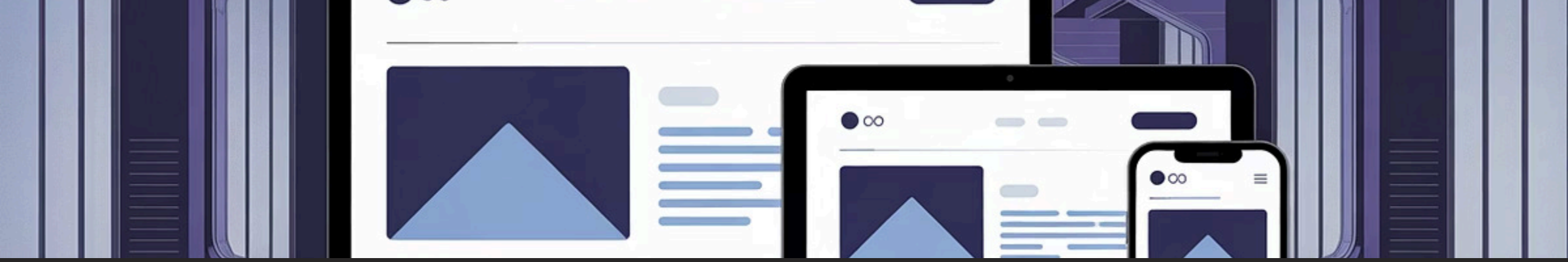

O Que é Design Responsivo?

> Design Responsivo é a abordagem de desenvolvimento que faz o layout do site **reagir e se adaptar** automaticamente ao tamanho da tela do usuário, garantindo uma boa experiência em todos os dispositivos.

Mobile

Layout otimizado para telas pequenas

Tablet

Aproveitamento inteligente do espaço médio

Desktop

Experiência completa em telas grandes

Pilar 1: Layouts Fluídos

Pense em Proporções, Não em Píxeis

Em vez de usar larguras fixas como `width: 300px;`, utilizamos unidades relativas como `width: 30%;` ou `width: 80vw;`. Essa mudança simples permite que nossos containers se estiquem e encolham proporcionalmente com a tela.

Unidades relativas mais comuns:

- **Porcentagem (%):** Relativa ao elemento pai
- **Viewport Width (vw):** Relativa à largura da janela
- **em/rem:** Relativas ao tamanho da fonte

Dica Importante: Layouts fluídos são a base da responsividade. Sem eles, suas media queries terão que trabalhar muito mais!

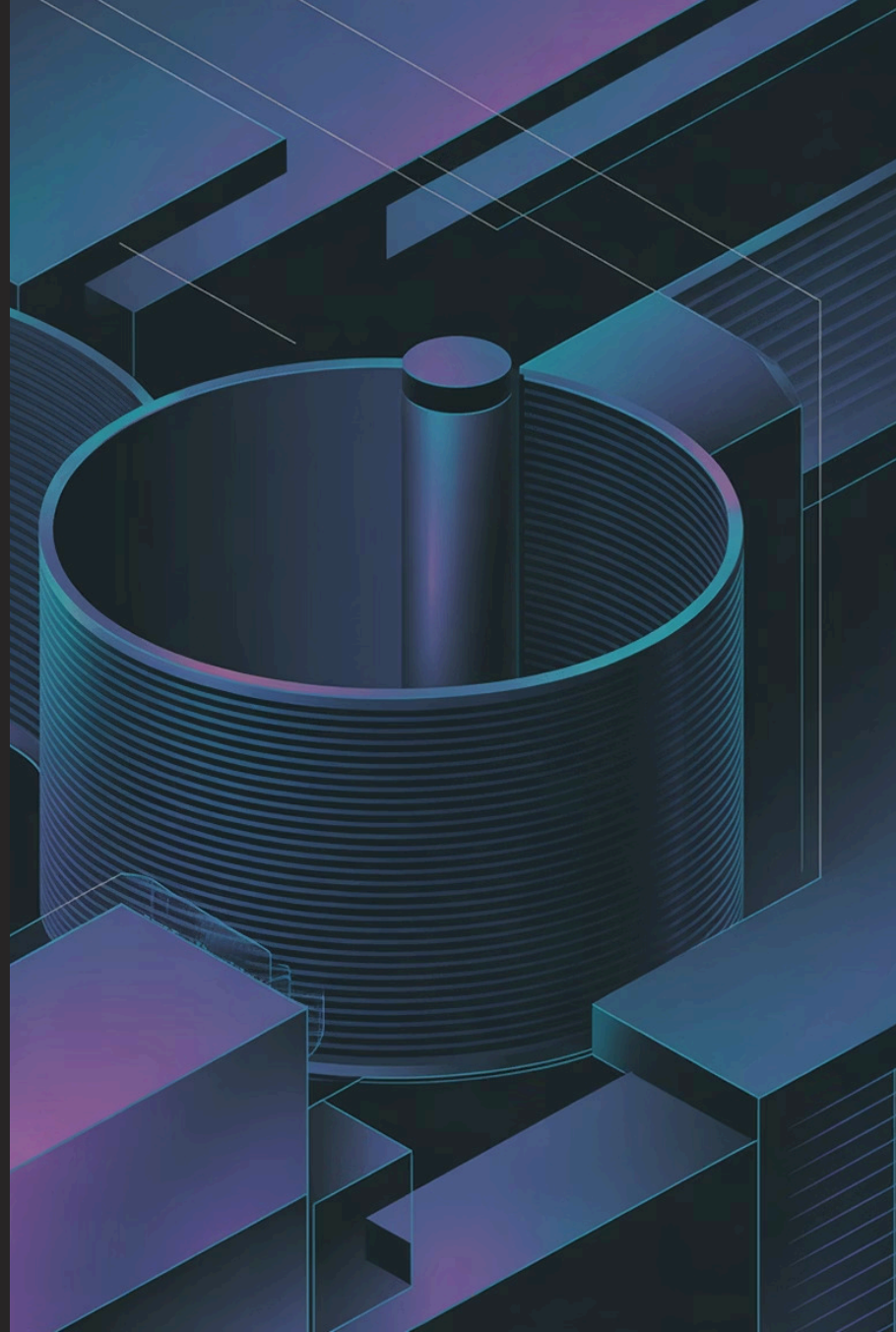

Pilar 2: Mídia Flexível

A Regra de Ouro para Imagens

Imagens com largura fixa quebram layouts fluídos e causam problemas de overflow. A solução é simples, elegante e extremamente poderosa:

```
img {
  max-width: 100%;
  height: auto;
}
```

01

max-width: 100%

A imagem nunca será maior que seu container

02

height: auto

Mantém a proporção original da imagem

03

Resultado

Imagens que se adaptam perfeitamente a qualquer espaço

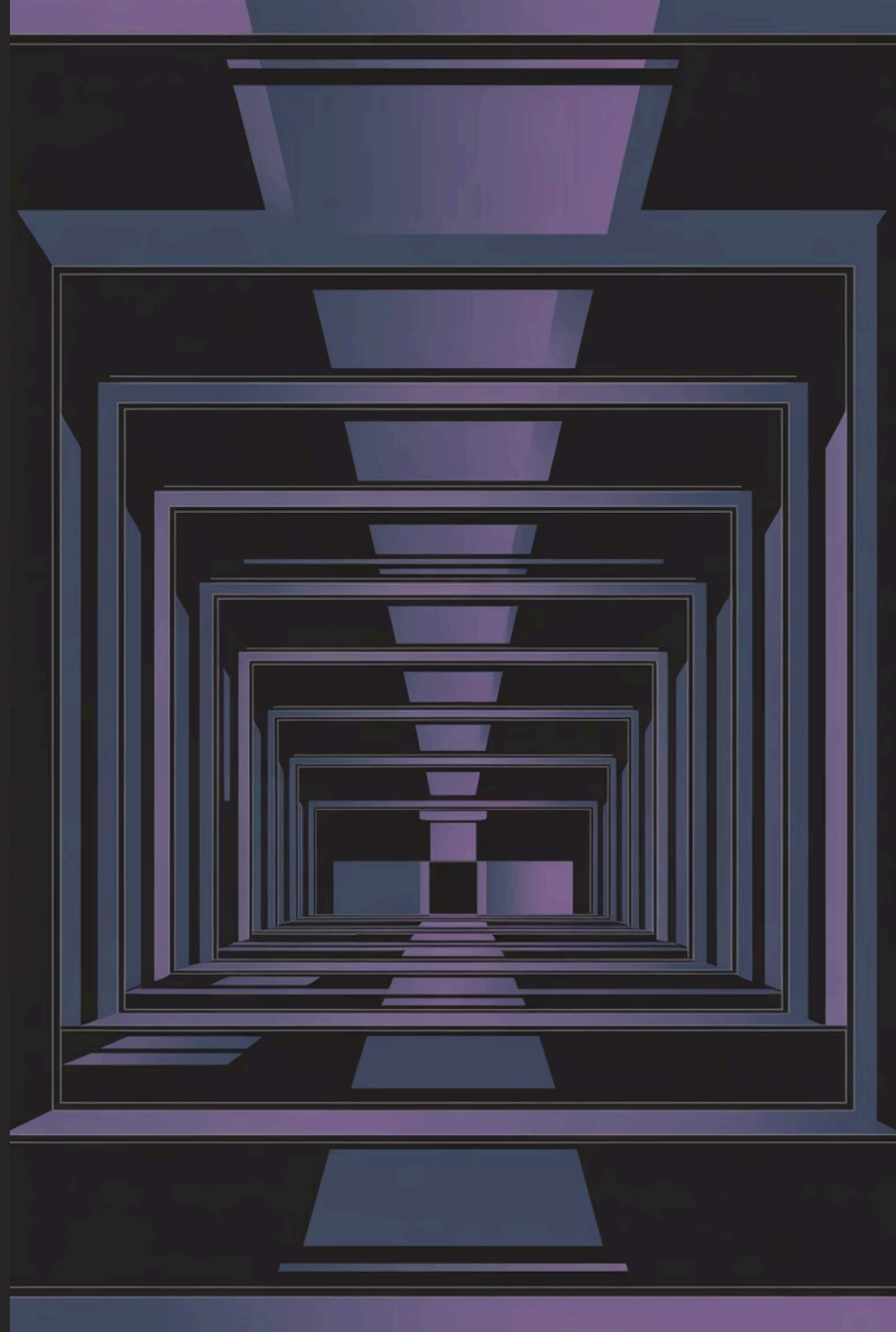

Pilar 3: As Media Queries

O Cérebro da Responsividade

As Media Queries são a parte mais importante do design responsivo. Elas funcionam como uma instrução condicional no CSS: **SE** a tela tiver um determinado tamanho, **ENTÃO** aplique estes estilos específicos.

Condição

Verificar tamanho da tela

Ação

Aplicar estilos apropriados

Resultado

Layout perfeitamente adaptado

Com media queries, você tem controle total sobre como seu site se comporta em cada tipo de dispositivo.

Como Escrever uma @media Query

Desmontando a Sintaxe

Vamos entender cada parte da sintaxe de uma media query. É mais simples do que parece!

```
/* Para telas com LARGURA MÁXIMA de 768px... */
@media (max-width: 768px) {
  /* ...aplique os estilos aqui dentro. */
  .cards-container {
    flex-direction: column;
  }
}
```

1

@media

A palavra-chave que inicia a regra condicional

2

(max-width: 768px)

A condição: telas com no máximo 768 pixels de largura

3

Bloco de Estilos

Os estilos CSS que serão aplicados quando a condição for verdadeira

Importante: Você pode usar `max-width` (até este tamanho) ou `min-width` (a partir deste tamanho).

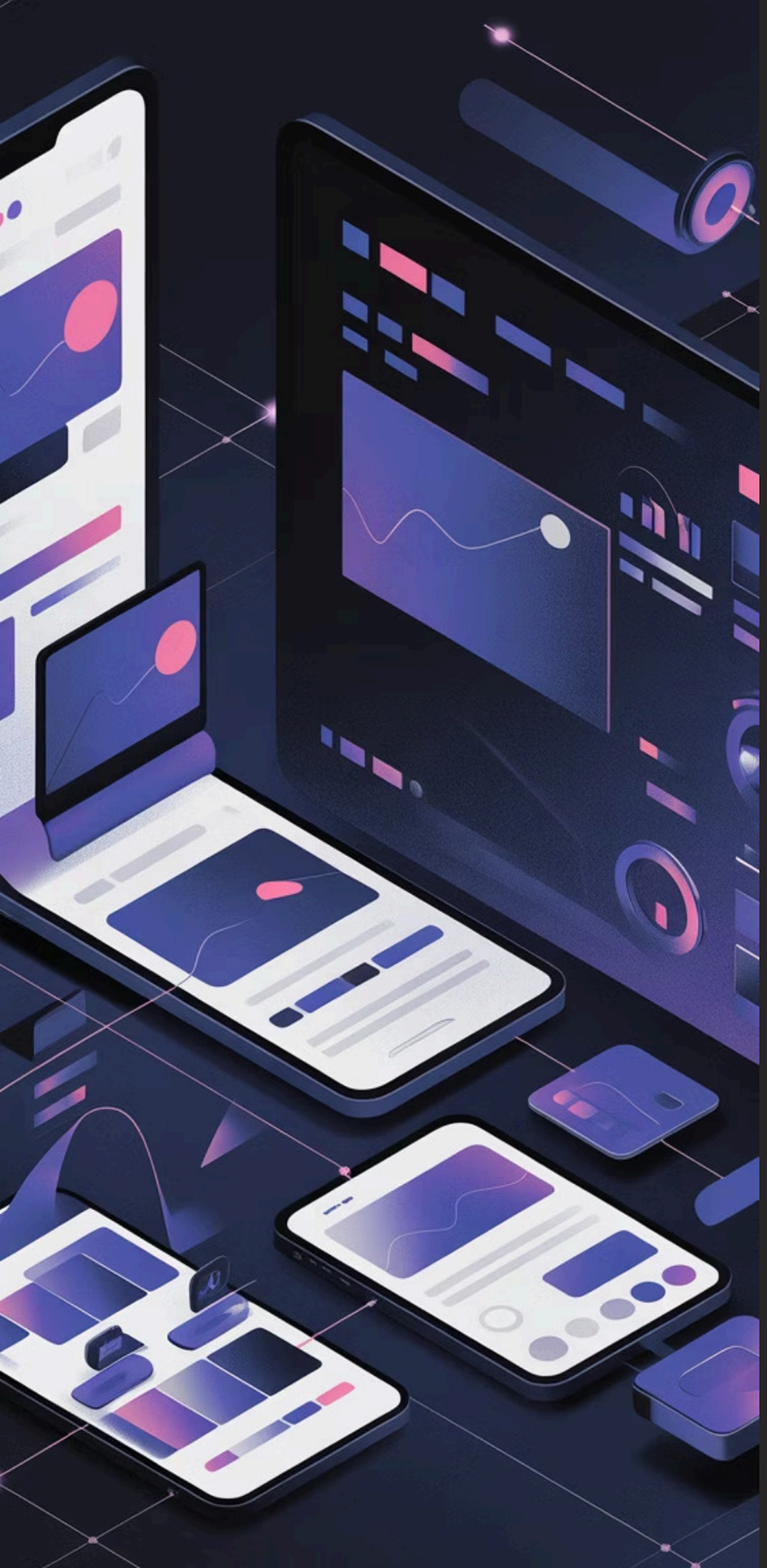

Os Pontos de Quebra (Breakpoints)

Breakpoints são as larguras de tela onde o nosso layout "quebra" e precisa de um novo design. Definimos nossas Media Queries nesses pontos estratégicos para garantir uma experiência otimizada em cada tipo de dispositivo.

1. **Celulares**
   < 576px
   Telas pequenas e estreitas
2. **Tablets**
   < 768px
   Telas médias em retrato
3. **Tablets Grande**
   < 992px
   Telas médias em paisagem
4. **Desktops**
   > 992px
   Telas grandes e monitores

Dica Profissional: Estes são valores comuns, mas você pode ajustá-los conforme as necessidades do seu projeto. O importante é testar em dispositivos reais!

Testando seu Layout Responsivo

Você não precisa de vários dispositivos!

Use as Ferramentas de Desenvolvedor (DevTools) do seu navegador para simular diferentes tamanhos de tela. É rápido, fácil e completamente gratuito!

Abra as DevTools

Pressione **F12** ou clique com o botão direito e selecione "Inspecionar"

Ative o Modo Responsivo

Clique no ícone de celular/tablet (ou pressione **Ctrl+Shift+M**)

Teste Diferentes Telas

Escolha dispositivos predefinidos ou defina dimensões personalizadas

Com essas ferramentas, você pode ver exatamente como seu site aparece em smartphones, tablets e desktops sem sair do seu computador!

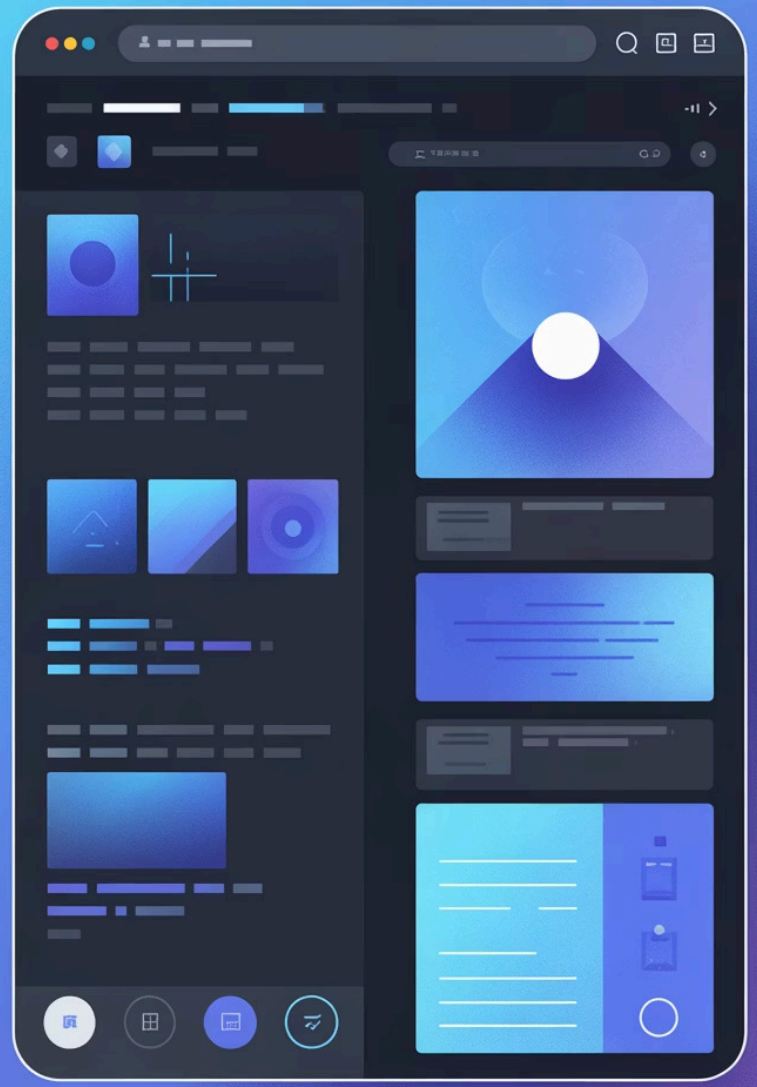

💻 Mão na Massa: Consertando Nossa Galeria

Hora de Praticar!

Agora é hora de aplicar tudo que aprendemos e transformar nossa galeria de cards em um layout totalmente responsivo. Siga os passos abaixo:

Passo 1

Abra o projeto da galeria de cards da Aula 4

Passo 2

Adicione a regra de ouro para imagens flexíveis no seu CSS

Passo 3

Crie uma @media query com max-width: 768px

Passo 4

Dentro dela, mude o flex-direction do container para column

```
/* Adicione ao seu CSS */
img {
 max-width: 100%;
 height: auto;
}

@media (max-width: 768px) {
 .cards-container {
 flex-direction: column;
 }
}
```

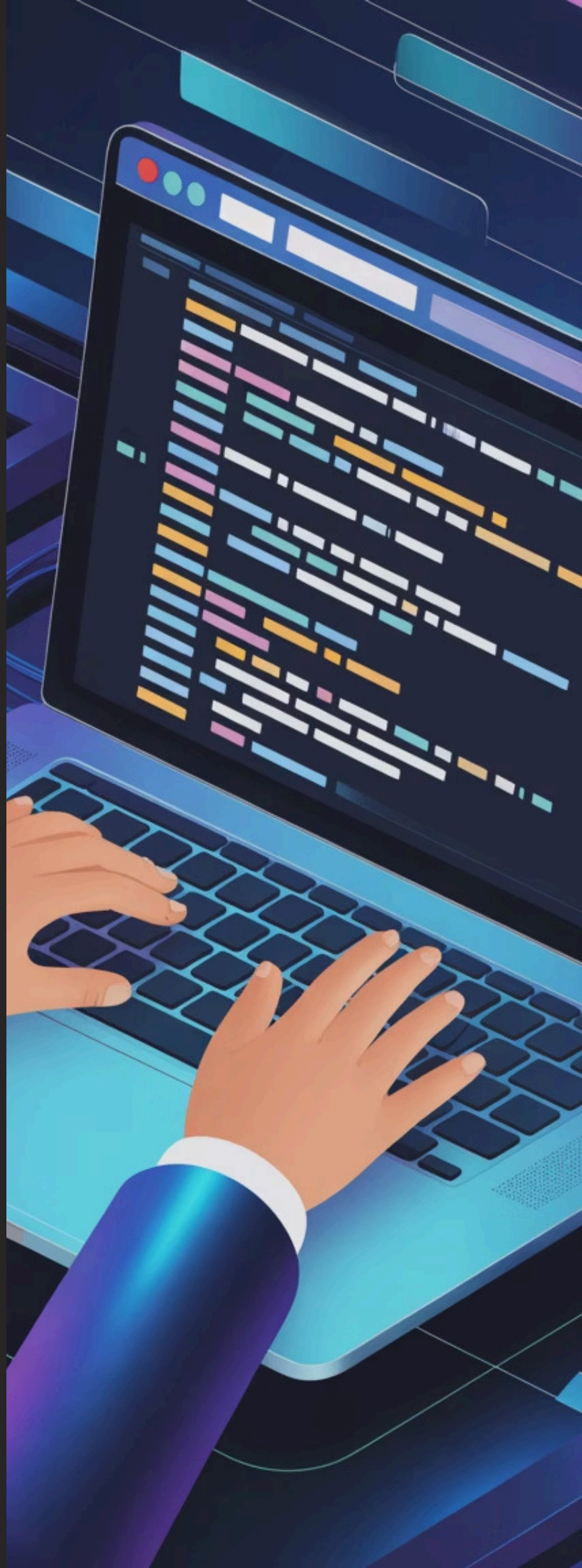

Sucesso! Um Layout 100% Responsivo

Veja a mágica acontecer!

Antes: Layout Quebrado

Cards espremidos, texto ilegível e experiência frustrante

Depois: Layout Adaptado

Cards empilhados perfeitamente, fácil de ler e navegar

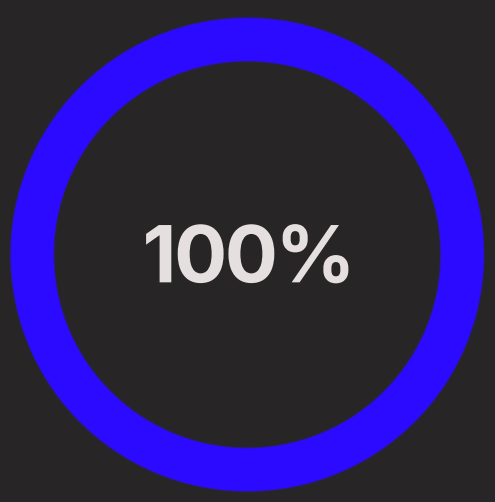

Responsivo

Funciona em todos os dispositivos

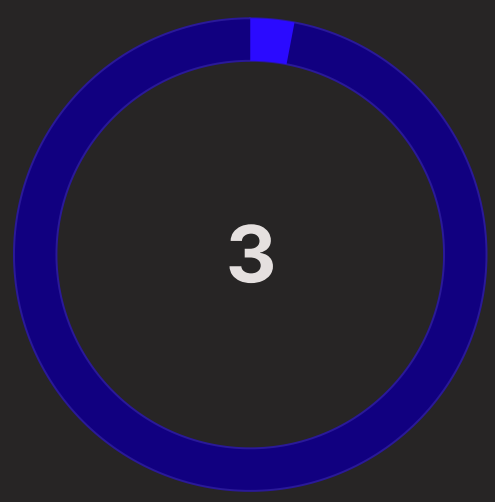

Linhas de Código

Para a regra de imagens

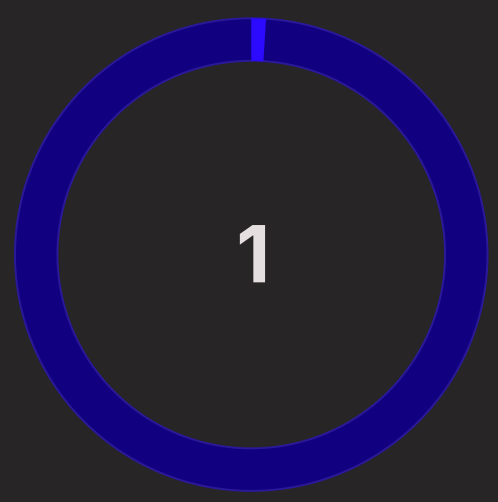

Media Query

Para adaptar o layout mobile

Parabéns! Agora você sabe criar layouts que se adaptam perfeitamente a qualquer tamanho de tela. Esse conhecimento é fundamental para qualquer desenvolvedor web moderno.

Existe um Jeito Mais Fácil?

Spoiler: Sim!

Definir todos os breakpoints e regras manualmente funciona muito bem e você aprendeu os fundamentos essenciais do design responsivo. Mas pode ser trabalhoso para projetos maiores...

E se já existisse um **sistema de grid responsivo pronto para usar**, com componentes testados e otimizados? Um framework que já resolve os problemas mais comuns de layout responsivo?

📚 Próxima Aula

Bootstrap: O framework CSS mais popular do mundo

🚀 O que vamos aprender

Sistema de grid, componentes prontos e desenvolvimento mais rápido

💡 Por que importa

Acelere seu desenvolvimento mantendo código limpo e responsivo

Até a próxima aula! Continue praticando o que aprendeu hoje — a base sólida em CSS responsivo vai tornar o aprendizado de Bootstrap muito mais fácil e significativo.