ProSync P70
XIN YU PORTFOLIO OF WORKS
(2022-2025)
XINYU'S GAME WORLD

XIN YU PORTFOLIO OF WORKS
(2022 - 2025)

Create happiness with heart

你好！我叫［辛宇］

隆重介绍［商业项目］

2025-6
上海自然博物馆—城市昆虫挑战赛
主视觉设计服务

2025-3
上海东方街舞
LOGO+店面设计服务

2024-7
上海崇明区政府乡村振兴项目庙镇村民宿
物料设计服务

2024-1
上海崇明花红水乐有限公司
MG动画+IP设计

2025-7
上海交建—振华重工
会议周边设计

2025-4
中国汉服产业报告发布会
视频制作、PPT制作

2025-1
上海自然博物馆—自然百宝箱
主视觉设计服务

2024-4
上海自然博物馆—博物馆之夜
主视觉设计服务

这是我的［个人信息］

电话：(+86) 15305325150 ｜ 邮箱:3053863287@qq.com
年龄：21 ｜ 政治面貌：共青团员 ｜ 籍贯：山东省-青岛市-崂山区

来看看我的［教育背景］

东华大学 服装与艺术设计学院 ｜ 大三 ｜ 数字媒体艺术 ｜ 2022.9-至今
成绩：GPA-4.0776 ｜ 专业排名：1/29 ｜ 英语水平：雅思6.0 四六级通过
2022-2023 东华大学奖学金 ｜ 2023-2024 东华大学SAB伟星奖学金
2022-2023 东华大学本科招生办公室 承担公众号更新校园宣传工作

我对自己这样［评价］

本人对数字艺术和游戏设计充满热情，熟练掌握利用Unreal引擎以及VR、AR等技术开发沉浸式游戏体验。具备跨学科思维，钻研数字化手段与交互设计，多次主导和参与将中国非物质文化遗产以全新的视听与交互形式呈现，积极探索打破传统“看+听”限制，赋予传统艺术以现代生命力。

也许你也好奇［实践工作］

- 2025.03-至今 Tapestry（COACH母公司）
- 2024.11-2025.03 上海蔚来汽车有限公司
- 2024.06-2024.08 东华大学暑期社会实践-宁海
- 2023.06-2023.08 东华大学暑期社会实践-淄博
- 2023.04-2024.10 同程旅游 上海宝山营业部
- 2024.02-2024.07 假面科技 狼人杀 融合设计坊
- 2023.08-2024.01 宝洁 Olay小白瓶 创意工作坊
- 2024.09-2024.10 TEDxHuangPu

我也曾在各大比赛［获奖］

- 2025 未来设计师（NCDA）省一等奖
- 2025 未来设计师（NCDA）省二等奖
- 2023 未来设计师（NCDA）省二等奖
- 2025 米兰设计周高校设计展 省三等奖
- 2024 上海大学生广告节 三等奖
- 2025 LOREAL欧莱雅商赛 TOP100
- 2023 TIG独立游戏大赛 最佳创意奖
- 2024 中国之星设计奖 入围奖
- 2024 上海大学生广告节 入围奖
- 2023 豫园商圈首届 文创大赛 一等奖

再看看［学术成果］

Nutmuse AI赋能非遗核雕 该研究成果已投稿至 UIST 2025 Poster Track 评审阶段
VOCO AI增强视频“味自动释放 该研究成果已投稿至 CHI 2026 进入评审阶段

NUTMUSE: CARVING IDEAS FROM THE ~~CORE~~

NutMuse 的训练模型基于 **265** 张原始图像

在训练中重复生成 **3180** 张图像用于 LoRA 和 ControlNet 控制

论文摘要

核雕是中国传统微雕工艺的典型代表，以高标准的材料选择和雕刻细节著称。由于材料种类繁多且体积微小，设计生成存在独特挑战。本研究提出 NUTMUSE 系统，通过标注数据集、FLUX模型的LORA微调及CONTROLNET引导，实现核雕作品的高保真3D可视化。经六位传统工艺专家评估，NUTMUSE在材质契合度、设计可行性和创意启发等方面表现优异，验证了其在核雕设计辅助中的实用价值和创新潜力。

大语言模型（LLMS）的最新进展使得将气味与视频相连接成为可能，但现有方法忽视了多样化的用户需求与特定视频要求。本文旨在提出一套全面的设计策略，以简化面向视频的嗅觉媒体创作。我们进一步提出 VOCO——一种由 LLM 驱动的工具，可自动为不同视频内容生成符合用户期望的嗅觉标签，并提供嗅觉反馈。

喜娘
傩
哀乐
启示录
The Nuo Prophecy
—基于多模态人机交互的傩戏非遗AI+VR活化系统—
An AI-VR Activation System for Nuoxi Intangible Cultural Heritage Based on Multimodal Human-Computer Interaction
《傩灵启示录》是一款融合VR与AI技术的数字非遗体验产品。它以视觉震撼与沉浸式音效为媒介，邀请用户踏入虚拟的傩灵之境。在这里，古老神秘的傩面具化身为具有灵性的“傩灵”。用户可通过AI驱动的自然交互，与傩灵进行深度对话与仪式互动，亲身体验傩文化的精神内核，感受传统非遗在数字时代的全新生命力与启示。

第1幕.背景调研
Background research

傩戏起源于先秦巫傩仪式，核心功能为驱疫逐邪。甲骨文中已有“傩”字记载，初为祭祀者戴面具模拟神兽舞蹈，以震慑恶灵。

面具 是遮盖面部并留有眼孔的覆盖物，有伪装、保护及仪式功能。狭义多指节日、戏剧中使用的装饰性面罩，作为傩文化载体兼具象征性与艺术性其形态融合雕刻与绘画技艺。

手势 可被赋予各种特定的含义，具有表现力强和灵活性高的特点。手势既是人类表述情感及意图的自然手段，也是人类对外界给予影响的重要方式之一。

占卜 是通过观察自然或人为征兆推测未来吉凶的传统预测方法，以仪式性与社会性功能为特色，常见于宗教活动与生活决策。

传承 创新

社会职能
- 驱邪（驱逐疫鬼）
- 纳吉（祈福安康）
- 送接（社群仪式）

→ **市场需求**
- 疗愈（心理疗愈）
- 占卜（祈福安康）
- 送接（意识解析）

文化传统
- 服饰（面具敕容）
- 手势（特定含义）
- 动作（舞蹈展示）

→ **新式交互**
- 多模态交互
- （AI语音解析）
- （VR动作分析）

第2幕.傩灵设计
NUO Soul design

千百年来，傩师以秘传手诀即开阴阳之门，借狰狞傩面镇魅魍魉。而今，那些被遗忘的傩魂，正在数字虚空中低语，形成了傩灵，他们分别对应“喜”、“怒”、“哀”、“乐”。

以中国民俗博物馆的傩戏木刻面具为对象：调研采集 → 绘制草图并夸张情绪部位 → 用 TRIPO 生成初模 → 在 Blender 重拓扑并绑定骨骼 → 导入 UE 制作动效与粒子特效。

Ps → TRIPO → blender → UNREAL ENGINE

怒 乐 哀 喜

判官	尖角将军	八蛮将军	傩婆
Nu-Judex	Corniger Laetus	Octobarbarus	Nu-Clotho
赤面玄袍怒目	乌面赤铠朱袍	青面赤眉玄甲	金面赤冠褐裳
硼§ 赭冠压眉	犀角慈青铜笑铃	执虎脊踏瘴雾	捧陶缶织云雳

第3幕.场景设计
Concept design of the scene

我们深度融合傩戏起源地的文化基因，打造山中墟庙场景，青瓦石墙隐于云海竹涛间，苔痕斑驳的徽派残庙中悬垂风化傩面。藤牙石雕与藤蔓共生，雨雾浸染的傩像群环列祭坛。玩家手势引雷劈开瘴气时，裂缝迸发朱砂数据流，在环形傩坛汇成地城图腾。

祭坛 傩灵出现展现结果的地方

溶洞地形 结合傩戏发源地，融合西南自然地貌设计

动作石像 佩戴面具正在做法的傩师

面具石像 傩戏面具的典型代表

第4幕.体验流程
Experience the process

扫码观看视频

语音激活傩灵	动作维持激活	获取结果
语音输入	语音输出	AIGC订制结果
情绪判断	内容返回	情绪积极引导
API接入大模型	VR手柄动作判断	非遗文化传承

第5幕.粒子设计
Concept design of the scene

扫码观看视频

Niagara 溶解粒子 通过关卡序列控制多层粒子叠加

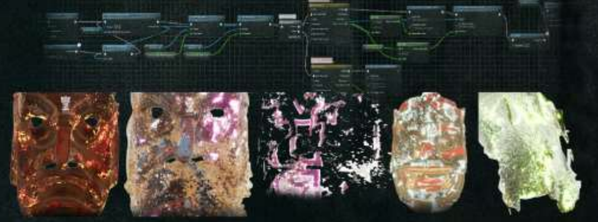

《傩灵启示录CG动画》

《傩灵启示录-体验访谈》

破瓦猫

Broken Roof Cat

怒江旁的云南小镇 | 嗅觉可视化 | 解密卡牌游戏

一场河边的凶杀案，牵扯出五起尘封的秘密

传统游戏难以表达气味信息，导致体验维度单一、沉浸感不足。基于此，我们结合云南“甲马”、“瓦猫”等非遗元素，设计了《破瓦猫》这款沉浸式VR桌游，在其中融入嗅觉可视化，让玩家在采集线索或解谜时同步获得对应气味反馈、将气味线索与剧情分支挂钩，推动故事走向多样化结局。同步开发了桌游规则，在实体版中通过气味卡片与数字版协同，让玩家在桌面上也能体验相同的嗅觉提示。

1 设计调研
Design Research

游戏背景设置在上世纪七八十年代云南某河边小城（以知子罗为原型）

瓦猫：

原是指置于屋脊正中处的瓦制饰物，因其形象很像家猫而得名。人们传说，这瓦制的猫能吃掉一切妖魔鬼怪，有镇它的作用。人们将它安置在房顶、飞檐或门头的瓦脊上，以吞食一切冲犯本宅的疾疫祸害和孤魂野鬼

甲马：

甲马是中国民间宗教进行祈福消灾祭祀活动时用来焚烧的各类雕版印刷品的总称，是人神相通的重要媒介

云南-知子罗实地调研

2 核心玩法
Core gameplay

灵感来源于喜洲白族的传统桌游“打四”，保留了斗兽的元素，融入更多策略机制，参考甲马的画风，设计了一款极具云南特色的桌游。玩家将扮演西南边陲小镇的一名警察，通过探索地图，收集线索（甲马），解开故事最后的秘密： PC/VR 1小时 ｜ 桌游 2人 10分钟

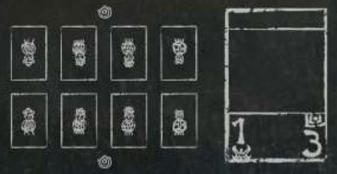

对阵的玩家坐于牌桌两侧

玩家通过献祭的方式进行决策，组合出最大的牌组，通过比较卡牌的两个数值从而决出胜负

详细流程见第8部分

3 游戏流程
Game FlowChart

我是一名警察，小镇上发生一起惨案，玄四婆婆惨遭杀害，现场没有任何证人和线索，案件很难进行下去，但自从接手这个案件，我便每晚都会做一个奇怪的梦……

4 案件还原
Case Restoration

一场河边的凶杀案，牵扯出五起尘封的秘密，作为警察的我，是否能抓出真凶……

序章：

傍晚河边，玄四奶奶正在赶鸭子，一个身影正缓缓向他靠近，水面忽然溅起巨大的水花，鸭子也四处逃窜，玄四奶奶的尸体是被村里的疯子发现的，疯子是玄四奶奶收养的，发现尸体后尖叫引来了河边的村民……（序章动画剧情解析）

5 地图场景设计
Map&Scene Design

梦境线索：通过嗅觉可视化的方式，播放短片，暗示线索包含的气味属性

梦境嗅觉线索

朦胧的雾气笼罩着河面，潮湿的气味四处蔓延，都是河边的水汽和泥土混合的气味

梦境嗅觉线索

一片血色泡泡的海洋，泡沫中夹满了混合的气味—血水与清香交织在一起。

梦境嗅觉线索

梦境中的纸片暗示着某种书信或文件的重要性，可能与奶奶的死因有关

梦境嗅觉线索

狗(汪汪)与化妆品的气味提示着和斯狗有关的线索，可能与某个“女性角色”有关

审讯间-牌桌

案发现场

奶奶的家

河边废弃仓库-牌桌

疯子的家

废弃教学楼

6 蓝图展示

BluePrint Display

UE BluePrint制作–仅展示部分核心内容

牌桌系统–CardBoard

玩家在收集好线索后，进入牌桌，与嫌疑人进行对决，甲马对战模拟的是探案的过程，对战时两人会进行对话，游戏剧情由此徐徐展开

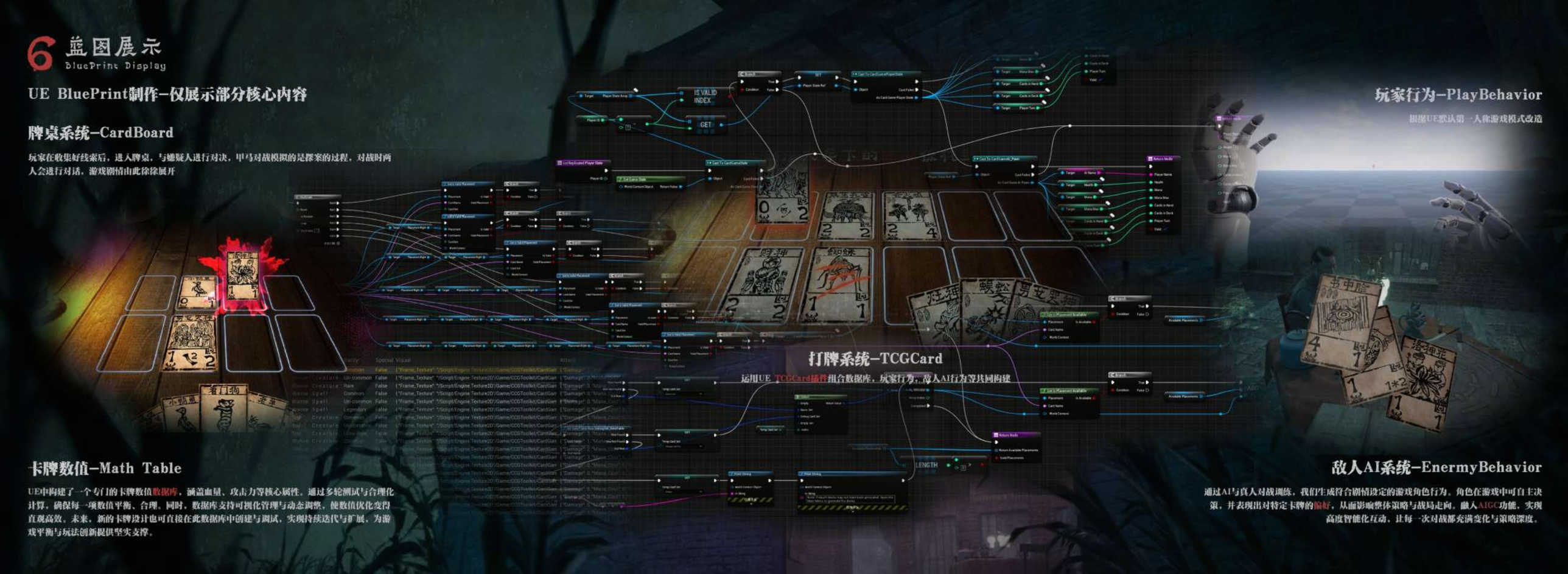

卡牌数值–Math Table

UE中构建了一个专门的卡牌数值数据库，涵盖血量、攻击力等核心属性。通过多轮测试与合理化计算，确保每一项数值平衡、合理。同时，数据库支持可视化管理与动态调整，使数值优化变得直观高效。未来，新的卡牌设计也可直接在此数据库中创建与调试，实现持续迭代与扩展，为游戏平衡与玩法创新提供坚实支撑。

打牌系统–TCGCard

运用UE TCGCard插件组合数据库，玩家行为，敌人AI行为等共同构建

玩家行为–PlayBehavior

根据UE默认第一人称游戏模式改造

敌人AI系统–EnermyBehavior

通过AI与真人对战训练，我们生成符合剧情设定的游戏角色行为。角色在游戏中可自主决策，并表现出对特定卡牌的偏好，从而影响整体策略与战局走向。融入AIGC功能，实现高度智能化互动，让每一次对战都充满变化与策略深度。

7 游戏规则
Card Game Rules

卡牌介绍

献祭甲马，获得重生

对决流程

胜利条件：双方玩家生命上限为5点（持有5只瓦猫，以下血量均称作瓦猫），当一方玩家丢失全部瓦猫时，则失败。

A.双方抽取六张甲马，猜拳决定先后手

B.先手方“玩家行动”阶段：抽取1张甲马然后玩家可进行：
1.献祭己方场地内可献祭的甲马，
2.消耗骨币将甲马放置到己方场地空位
3.消耗2个骨币抽1张甲马

C.后手方“玩家行动”阶段：参考阶段B进行行动

D.先手方“卡牌行动”阶段：先手方场地内的甲马按从左到右(从先手方视角看)的顺序依次行动并触发印记效果。

E.后手方场地内的卡牌按从左到右(从后手方视角看)的顺序依次行动并触发印记效果。

*循环B~E阶段，并在其阶段中进行胜负判定直到一方玩家胜出，游戏结束。

印记介绍

合理利用甲马独特的技能属性，便能逆风翻盘

骨币

该甲马死后掉落该卡牌所需要献祭数量双倍的骨币

死亡之触

只能攻击对面随从无论血量多少一击必杀

夜游神

调换与自己对阵的甲马与自己的位置

幼雏

每回合快速成长的猛兽(对应数值每回合+1)

空袭

可以直接攻击对方玩(对阵甲马标记相同则无效)

猎杀

可一击击落对面携带空袭✪标志的甲马

食尸鬼

场上拥有该标记的甲马死亡可立刻使用替代

大喜

被攻击立刻获得与自己对阵的甲马并收入手中

巡逻

甲马行动后，向右移动一格(无空位不移动)

替身

受到伤害甲马移动至该空位承受伤害

生生不息

甲马被献祭后不会死亡(每回合一次)

滂臭

与该甲马对阵的甲马损失一点攻击力

8 实体卡牌
Board Game Display

配件列表

扫码观看—CG动画　扫码观看—桌游

原创甲马：100张

说明书
16*35cm

实体棋盘
42*60*0.03cm

卡牌*100
6cm*9cm

实体卡盒
16*35*6cm

骨牌*20
5*5*0.03cm

瓦猫*10
3*3*5cm

狼人杀
谎言与推理的对抗
狼人杀 决战古蜀之境
玩法创新提案
游戏机制创新 | 像素风格 | 桌游设计
对《狼人杀》原版进行玩法创新，选择大富翁作为融合对象，是基于两款游戏在核心机制、目标受众和市场接受度上的互补性。这两款游戏代表了桌游设计中的两种经典风格：狼人杀以硬核推理和社交互动为核心，吸引了喜欢复杂人际关系和心理博弈的玩家；而大富翁则通过简单的规则和经济策略提供了轻松愉快的游戏体验，广泛覆盖不同年龄段的玩家，同时使用像素画风以填补市场上该项产品的空缺。

1.核心创新点
Core Innovation Points

选择狼人杀和大富翁作为融合对象，是基于两款游戏在核心机制、目标受众和市场接受度上的互补性。这两款游戏代表了桌游设计中的两种经典风格：狼人杀以硬核推理和社交互动为核心，吸引了喜欢复杂人际关系和心理博弈的玩家；而大富翁则通过简单的规则和经济策略提供了轻松愉快的游戏体验，广泛覆盖不同年龄段的玩家。

传统狼人杀
硬核推理

大富翁
休闲经营

2.市场调研
Market Research

- 年龄分布：18-30岁为主
- 性别比例：男女比例较为均衡
- 游戏场景：线下聚会、朋友间社交活动
- 核心需求：社交互动、推理和心理博弈

(1) 狼人杀玩家

- 年龄分布：12-40岁较广泛
- 性别比例：轻微偏男性
- 游戏场景：家庭聚会、休闲娱乐
- 核心需求：轻松愉快的游戏氛围

(2) 大富翁玩家

我们设计的游戏比较两款游戏的上的优缺点，通过丰富玩法增强狼人杀的可玩性，在一定程度上降低对新手玩家的门槛；同时保障游玩时间，相比原版狼人杀游戏时长稍许增加，丰富玩家体验。

3.游戏流程
Game process

准备阶段：上帝分配角色 → 棋子随机放置在起始点

天黑，请闭眼！（经过格子可见其地面物资；玩家死亡会在原地掉落全部物资以及骰子；如果资源足够可建造房屋）

- 狼人请睁眼：依次摇骰骰子，移动X格 → 狼人手势讨论，确定攻击目标杀人（必须在任意狼人前后X格范围内） → 狼人闭眼
- 女巫请睁眼：摇骰骰子，移动X格 → 是否使用毒药或解药，确定使用目标（必须在前后X格范围内） → 女巫闭眼
- 守卫请睁眼：摇骰骰子，移动X格 → 确定使用目标（必须在前后X格范围内，且不能连续两回合选择同一目标） → 守卫闭眼
- 猎人请睁眼：摇骰骰子，移动X格 → 无 → 猎人闭眼
- 平民睁眼（依次行动）：摇骰骰子，移动X格 → 无 → 平民闭眼

天亮，请睁眼！（若鸡死亡则直接跳过白天，循环黑夜阶段）

- 熊被动技能：上帝询问：熊是否咆哮 → 熊回答：是，若X格内有狼人则咆哮，反之无效果
- 天亮结算：上帝呈现移动位置 → 公布死亡名单（第一天可发表遗言） → 轮流发言推理
- 天黑！....：循环以上流程直至决出胜负 ← 如果猎人死亡可发动技能（X格内） ← 投票（第一天投票后竞选警长）

4.卡牌设计
Card Designocess

卡牌设计深度结合古蜀文明背景与像素化美术风格，通过视觉表现强化角色特性和阵营归属。狼人阵营以火焰为主要视觉元素，象征邪恶诸毒；神职阵营以青铜为主要视觉元素，象征神秘威慑；平民阵营以陶土为主要视觉元素，象征朴素宁静。卡牌设计为每个角色注入更加鲜活的灵魂，既为游戏增加了策略性，也增强了玩家的代入感和探索兴趣。

狼人阵营
山海异兽 × 火焰元素

充满攻击性和威慑感，以山海经中的奇幻异兽为蓝本（如：狐妖、祸斗、饕餮），并统一融入烈焰元素，象征毁灭与混乱。

狐妖-狼美人

祸斗-狼人

饕餮-狼王

好人阵营
古蜀器物 × 质朴形象

以古蜀人民日常生活中的器物、雕像等为原型，偏向写实与质朴

食铁兽-熊

庶民-平民

鸣鸡-公鸡

神职阵营

神鸟-守卫

大祭司-预言家

蜀王-猎人

巫师-女巫

7.棋子设计
Chess Piece Design

【商青铜太阳形器】是常设在古蜀国神庙中的神器。又或用于祭祀仪式，钉挂在某种物体之上，作为太阳之象征接受人们的顶礼膜拜。

正视图　侧视图　顶视图　12玩家棋子配色 | 棋子尺寸3.5cm*3.5cm

8.图标设计
Icon Design

游戏图标分为角色阵营图标，地图功能图标和杜宇将军（警长）图标。图标围绕其所属阵营或场景特性进行创作，结合古蜀文明中的神秘图腾元素，使每个图标既具有美感又富有特定的文化意象和象征意义。

狼人阵营　神职阵营　平民阵营

四荒之境　昆仑墟　迷雾沼泽　深渊回廊　蓬莱仙境　蜀国王庭

9.地图&机制设计
Map & Mechanism Design

棋盘采用六边形整体布局，彰显古蜀文化的神秘感与历史厚重感。棋盘中央分为五大区域：蜀国王庭、四荒之境、蓬莱仙境、迷雾沼泽、深院回廊、昆仑墟。每个区域的名称与设计灵感源自三星堆遗址和山海经的文化符号，并融入青铜器纹样和古蜀传说，强化游戏的文化沉浸感。

蜀国王庭：作为杜宇将军（警长）议事区，警长在此区域可以集结两名玩家组成【议事团】，对任意两名玩家发动【对峙】，两名对峙玩家轮流发言并由【议事团】投票驱逐一名玩家。（发动【对峙】需要【议事团】向上帝支付 30 金币，每据游戏仅可使用一次）

蓬莱仙境：作为人族的聚集地，若夜晚此区域没有狼人，则此区域不可被人狼人攻击范围；若夜晚此区域有狼人停留，则狼人攻击范围覆盖可覆盖整个蓬莱仙境。

深渊回廊：高风险高回报的功能区，可选择上交所有物资与上帝进行【掷骰子】游戏，若玩家点数大于等于上帝点数，则可选择双倍获得上交物资或传送至地图任意区域。若【蜀王】（猎人）进入此区域并且游戏获胜，则可以额外获得一枚子弹，在死亡时可带走两名玩家。

迷雾沼泽：危险陷阱区，在此区域内的玩家无法投票或发言，若在此停留超过两回合，则会损失所有资源。【巫师】若在此区域停留超过两回合则可补充解药。

昆仑墟：高风险高回报的功能区，可选择 35 枚金币与上帝进行【猜点数】游戏，获胜即可随机查看已死亡角色的身份牌。【大祭司】（预言家）夜晚若在此区域，即可查看两名玩家身份（其中一名必须处于【昆仑墟】内）

四荒之境：作为兽族聚集地，若此区域同时有 3 匹及以上的狼，即可发动【血月】，兽族将获得无限的攻击范围。

棋盘设计尺寸：80cm*120cm

外环为环状路径，设有54个数字格子，用于玩家移动与触发事件。路径上的格子设有基础资源，可以使用木材建造房屋提供庇护或使用金币与上帝交易，为游戏增加挑战与变数。棋盘配色以深绿与金色为主，结合像素化风格，既体现古蜀文明的庄重，又增添复古趣味。整体设计将策略性、随机性与文化体验相结合，为玩家提供独特的游戏感受。

蜀国王庭　四荒之境　昆仑墟

迷雾沼泽　蓬莱仙境　深渊回廊

杜宇将军（警徽）　太阳　三足金乌

木材　青铜　金币

L'ORÉAL

以用户体验为导向的AIGC男性护肤/美妆市场营销创新提案

L'Oréal Brandstorm 2025 TOP100

2025欧莱雅商赛-全球-TOP100

我们以"刺激-陪伴-成长"闭环为核心：通过动态皮肤数据建模生成个性化配方与分阶段方案，整合护肤跟踪、数字教练与提醒、社区分享和奖励机制，在 iPhone/Watch与门店场景间无缝联动，帮助男性更高效地建立并坚持护肤习惯，实现智能化决策与持续成长。

L'ORÉAL

市场洞察 Market Insight

男性全球化妆品市场正在蓬勃发展

$13.5 Billion

↑ 6.5%

更愿意网购/从网络获取商品推荐信息

27% of Gen Z men

因此现在男性美妆/美容市场更加重视社交媒体在美容消费中的影响

消费者画像 InsiConsumer Portraitght

不安型预算消费者
注重价格，对新举措接受度低

美容简约主义者
偏爱简单功能，品牌忠诚度高

新奇追求者
喜欢尝试新品牌和美容技巧

稳健完美主义者
对产品要求高，品牌忠诚度高

访谈记录 Interview Record

采用线上+线下闭环调研：线下门店影随、货架走查、拦截快访，记录话术与试用反馈。覆盖总结出四类用户画像。

"Skincare shopping feels like defusing a bomb💣. Pick wrong? Face becomes a warzone. Why does 'hydrating' mean 'greasy raccoon eyes'? Asking for me. 🤦‍♀️🤦‍♀️"

🔥If it takes longer than microwaving burritos, it's a scam. 😂

Now my skin's squeaky clean... and tastes like mint. 🍔🍺👍

……

消费痛点 Consumption Pain Points

缺乏护肤知识
专业知识与细致指导

维持习惯的困难
生活方式提醒与陪伴

未满足个性化需求
AI准确分析并推荐方案

线下羞耻心/心理障碍
功能和服务都集成在APP

创意概述 Creative Overview

核心策略：
我们以"刺激–陪伴–成长"闭环为核心：通过动态皮肤数据建模生成个性化配方与分阶段方案，整合护肤跟踪、数字教练与提醒、社区分享和奖励机制，在 iPhone/Watch与门店场景间无缝联动，帮助男性更高效地建立并坚持护肤习惯，实现智能化决策与持续成长。

L'ORÉAL的数字人提供指导、提醒和问答服务陪伴左右
L'ORÉAL's digital humans provide guidance, reminders, and question-and-answer services to accompany you.

建立消费者社区，鼓励分享真实的护肤/美妆经历
Establish a consumer community to encourage sharing genuine skincare/makeup experiences.

刺激–陪伴–成长模型：
AI解读皮肤需求，虚拟教练和同伴陪伴你，里程碑奖励带来快乐，自由流动于屏幕和场景之间

针对性地解决在护肤方面的痛点
Targeted solutions to skincare pain points.

通过人工智能技术设定效果预期
Set effect expectations through artificial intelligence technology.

用户完成分阶段签到任务会获得奖励
Users will receive rewards for completing phased check-in tasks.

连接在线电子商务消费与线下体验场景
Connecting online e-commerce consumption with offline experience scenarios.

产品核心功能介绍

Introduction to the Core Functions of the Product

#First USE

首次使用

-- 产品输入 & 生成解决方案

[User entry or registration]

01-购买商品 | 02-扫描&登入产品的社群 | 03-上传自拍与&AI分析 | 04-生成[人工智能智能卡] | 05-生成订制虚拟陪伴形象

前后对比图 | 订制分析皮肤问题 | 针对性的护肤计划

#Fuction 1

护肤打卡

-- 增强用户粘性 & 社区内容

[User usage and experience]

01-打卡 | 02-护肤动作指导&虚拟形象反馈 | 03-获取成就点数 | 04-社区经验/打卡分享

皮肤变化是对虚拟陪伴形象的实时反馈

完成操作 | 赚取积分以推进任务进度条

虚拟人类情感变化 | 积极鼓励 / 忘记打卡提醒

#Fuction 2

小游戏

-- 增强兴趣 & 知识融入

迷你游戏知识问答 | 第三方合作品牌游戏

#Fuction 3

其他内容

-- 社区生态&更多扩展

积分兑换 | 个人成就

连接移动生态系统

Connect the mobile ecosystem

支持 iWatch 表盘功能（Complications）、锁屏/主屏组件、动态岛 Live Activities 与系统通知，护肤提示抬腕即见、点按即达

小游戏-案例

Mini Games - Case Study

用户还可以通过参与知识测验、挑战比赛和社区分享等游戏获得额外奖励

每日/每周任务：每日 3 项轻量任务，每周主题挑战（如「保湿周」「防晒周」）

剧情挑战：串联 5–7 关的"小剧场"任务（如"新手的 7 天护肤营"），通过送限定徽章

核心创新-AI智能卡片

Core Innovation - AI Smart Card

通过不同阶段的护肤需求，AI卡牌根据用户现在的皮肤状态，展示未来一个周期后的成效以从视觉上激励用户坚持

虚拟陪伴形象原则

Virtual Companion Image Principle

相似但去识别：与用户初次上传的照片保持30–60%相似（脸型/五官比例/肤色）

突出皮肤问题：以信息可视化的方式强调"类型+范围+严重度"而非放大缺陷或制造羞耻感

不过度写实：采用半写实/风格化材质（如柔和体块+哑光皮理+轻揉扫光）

信心与预期管理：同步展示「使用一段时间后的效果模拟」

营销策略
Marketing Strategy

21Days-护肤挑战
[市场营销和用户激活活动]
[21-Day Skincare Challenge][Marketing and User Activation Activities]

#Strategy

AIGC驱动的护肤新范式
AI-Driven Beauty Innovation Paradigm

护肤挑战 × 数据资产沉淀 × 社区生态增长飞轮

核心目标

+35%	+ 2.8	+ 18%
用户[购买后]激活率	用户社会裂变系数	GMV转化率

种子选手招聘 Seed Recruitment

定向测试-[Targeted Beta Testing]：
500个高度粘性购买用户 → 定制洁面产品 + 使用手册

KOL合作-[KOL Collaboration]：
10位男性护肤KOL → 超过300万次曝光

用户裂变触发器 Fission Triggers

转换视觉-[Transformation Visuals]：
自动生成的皮肤比较 + 品牌水印

团队排名-[Team Rankings]：
前100名团队 → ¥100K 奖池

创作者奖励-[Creator Rewards]：
超过1K点赞的帖子可获¥500奖金

活动持续价值 Post-Campaign Value

行业报告-[Industry Report]:
AIGC赋能全球男性护肤白皮书

人工智能解决方案-[AI Solutions]:
用户数据 → 个性化人工智能护肤方案

成本结构
Cost Structure

未来扩展
Future Expansion

- **AR护肤**:更准确地分析皮肤问题并提高用户留存率。[Real-time AR guidance for more accurate analysis of skin problems]
- **智能硬件**:华为/苹果传感器以 <0.8% 的偏差跟踪皮脂/pH值 [Huawei/Apple sensors track sebum/pH with <0.8% deviation]
- **视觉障碍**:触觉用户界面与人工智能语音指导实现无缝衔接 [Seamless integration of tactile user interfaces and AI voice guidance]
- **听力适应**:分级振动警报，自动字幕生成 + 虚拟人类的手语指导 [Tiered vibration alerts, Automatic caption generation + Sign language guidance]
- **全球化**:在95%的新兴市场中本地化支付，方言互动 [Localized payments in 95% emerging markets, dialect interaction]

财务预测
Financial Forecast

#Total Revenue

163.7%
Three-year forecast for 2025-2027

预计男性护肤平台实现爆发性增长：
月活跃用户增长56%（从100万增至156万），转化率提升62%（从8.5%增至13.8%）。收入从联名品牌转向数据服务（年复合增长率150%），维持80%的毛利率和2倍行业投资回报率，证明了AIGC赋能双引擎的财务可行性。

网购&线下市场
Online&Offline Marketing

Online Marketing

keep

Splash ads targeting post-workout scenarios with copy [Just finished sweating? Time to recover!] linking to team formation

Push interactive ads with [AI Analysis + Product Matching]

Offline Marketing

- Male High-Engagement Scenarios
- Late-Night Skin Rescue Protocol
- Post-Workout Golden 5-Minute Ritual
- Redefining Male Grooming Touchpoints

全方位背景男性参与框架

Limitless Bloom

无限绽放

TIG GameJam
Best Creative Award

NCDA 未来设计师
Provincial First Prize

2025-汇创青春
Honorable Mention

《Limitless Bloom—无限绽放》是一款在原有塔防基础上创新的策略游戏。植物不会开火，但它们为你的子弹赋能——强化伤害、穿透、爆裂、蔓延与元素连锁。你需要在地形上种植与布阵，抓准时机扭下扳机，守住中央晶石核心。夜幕一波强过一波，精英与首领哥布林步步逼近。解锁多种植物流派与子弹搭配，不断强化增益流，让子弹无限绽放吧，看你能否撑到第六天的清晨……

Limitless Bloom

种植-布局管理
Planting - Layout Management

玩家行为A - 种植[植物]

玩家行为B - 清理场地内的[杂物]，扩展种植[植物]的空位

玩家行为C - 使用[浇水壶]，促进[植物]生长快速投入战斗

核心目标 - 让子弹无限绽放！

布局管理示意图

科技树-资源管理
Technology Tree - Resource Management

选择不同的植物派系以应对不同的敌人，但所需要的资源也各不相同

飞行附魔/分裂

命中效果（爆炸）

持续伤害

射击-无限绽放
Shooting - Limitless Bloom

根据怪物弱点，重新布局，击败他们获取晶石，可种植更多植物，解锁科技

核心玩法解析
Core Gameplay Analysis

【分裂棉花】
增益效果-将子弹分裂3个

【弹弓大葱】
增益效果-将子弹附魔为穿透弹

【泡泡苦藓】
增益效果-生成持续伤害的泡泡

因此你可以利用【子弹增益优先级】原理让子弹无限绽放

① 发射前增益>② 飞行附魔/分裂>③ 命中效果（爆炸）>④ 持续伤害

游戏实机效果演示

游戏讲解视频&试玩下载链接

游戏讲解视频&试玩下载链接

植物图鉴
Plant Encyclopedia

怪物图鉴
Monster Encyclopedia

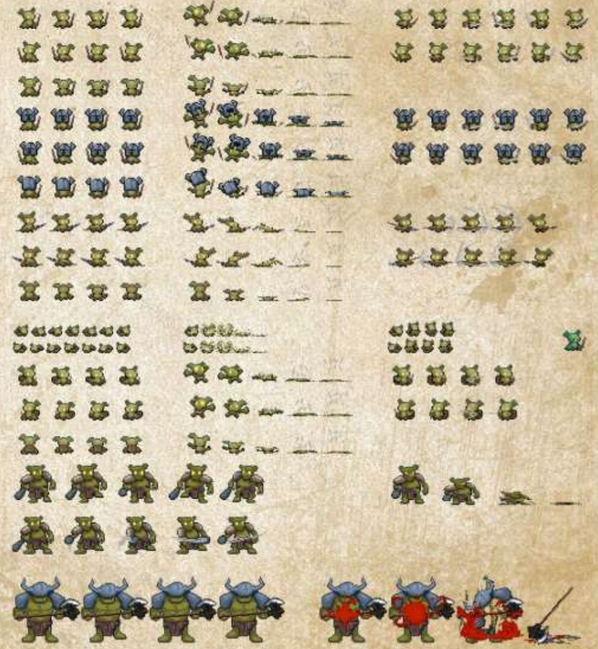

-基于可变建筑体的视错觉游戏探索-

Exploration of optical illusion games based on variable architectural bodies

《沉默的回声》是一款以“心理潜意识探索”为核心的沉浸式解谜体验。玩家在深海般的黑暗中，穿梭于会随情绪与记忆变形的建筑——化作触手、贝壳与珊瑚的空间；借由视错觉线索与回声/声纳的听觉引导，拼合潜意识碎片。

1.设计调研&探索
Design Research & Exploration

受到海葵和珊瑚虫再生触角的启发，游戏环境呈现出活生生的建筑形态，这些形态会根据玩家的视角而变异和改变，我们对他们的结构进行了简化，最终确定了以几何形态进行展现

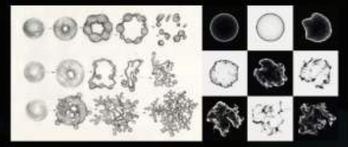

(1) 海洋生物的细胞的分裂和再生

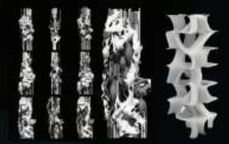

(2) 可生长建筑模式的探索

2.玩法参考
Gameplay reference

Viewfinder-取景器-2023

Monument valley-纪念碑谷-2014

该类游戏的核心是利用视错觉，《取景器》用相机取景并拍照，将照片放回场景后其内容会被即时实体化、覆盖原有几何，从而搭桥、开路与改写物理规则，配合多角度取景与撤销完成解谜，同样的《纪念碑谷》在2.5D层面转动视角重塑路径，我的游戏在一定程度上有所借鉴。

3.游戏体验流程
Design Research & Exploration

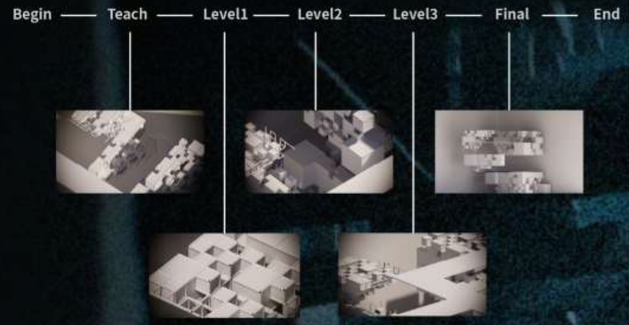

游戏核心玩法是寻找断桥两侧能够触碰的点，当玩家到达合适的角度，使用受众的道具即可生成桥面供玩家通过，当然减少游戏难度，正确的位置会一直发出深水回声提示，同时也是剧情的暗示

(1) 玩家跟随示意来到正确的位置，会提示交互

(2) 使用Niagara粒子系统，制作断桥溶解粒子

“错误断桥”作为迷惑性机关：它们在特定视角下看似完整，实则由回声扰动与错视拼接而成，一旦踏入，结构会迅速崩解并重排地形，迫使你重新寻找正确的路程。

3.关卡设计
Map & Level design

4.道具&原理详解
Detailed Explanation of Mechanism & Principles
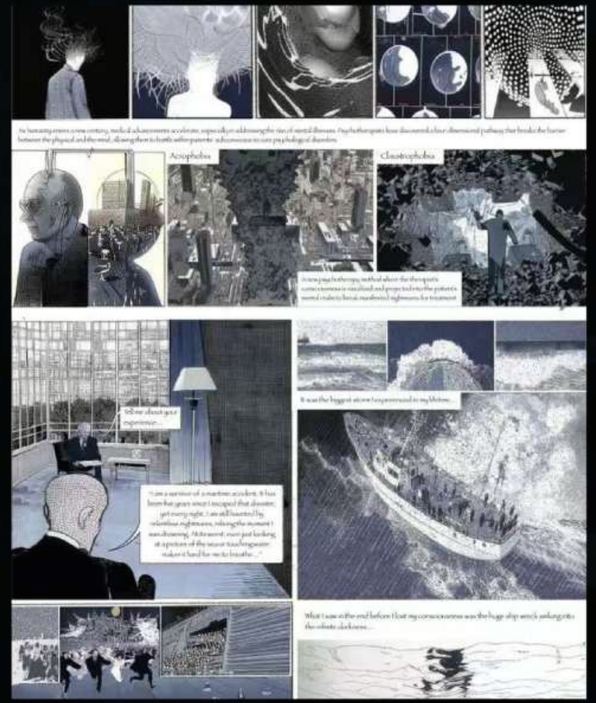
5.剧情衍生漫画
Game plot derived comics