UNIVERSITÀ DEGLI STUDI DI PADOVA

DIPARTIMENTO MATEMATICA

DIPARTIMENTO DI MATEMATICA "TULLIO LEVI-CIVITA"

SCUOLA DI SCIENZE

CORSO DI LAUREA IN INFORMATICA

Piano di lavoro

Studente:
Gabriele SCAGGIANTE - 2101076

Azienda:
Sync Lab S.r.l.

5 aprile 2026

Contatti

Studente: Gabriele Scaggiante, gabriele.scaggiante.1@studenti.unipd.it, + 39 375 583 0717
Tutor aziendale: Fabio Pallaro, f.pallaro@synclab.it, + 39 333 136 8500
Azienda: Sync Lab S.r.l., Galleria Spagna, 28, 35127 Padova, https://synclab.it/

Scopo dello stage

Lo scopo di questo progetto di stage è progettare e sviluppare una piattaforma web collaborativa dedicata alla condivisione e revisione di codice, con l'obiettivo di facilitare l'interazione tra sviluppatori di diversi livelli di esperienza. La piattaforma intende fornire un ambiente strutturato in cui gli utenti possano pubblicare snippet di codice da loro realizzati, ricevere feedback qualificati e migliorare le proprie competenze attraverso un confronto diretto e continuo. Il progetto mira inoltre a esplorare soluzioni tecnologiche moderne, integrando un'architettura frontend sviluppata in Angular e un backend realizzato in Spring.

Lo studente avrà il compito di analizzare i requisiti funzionali e non funzionali della piattaforma, progettare l'architettura del sistema e implementarne le principali funzionalità. Sarà inoltre responsabile della scelta e integrazione degli strumenti di sviluppo e della validazione del sistema tramite test e valutazioni delle prestazioni. Durante lo svolgimento del progetto, lo studente dovrà adottare buone pratiche di sviluppo software, documentare il lavoro svolto, comunicare in maniera attiva con l'azienda e il tutor aziendale e dimostrare la capacità di affrontare problematiche reali in un contesto applicativo concreto, comprendendo in maniera profonda le motivazioni dietro alle scelte architetturali compiute.

Interazione tra studente e tutor aziendale

Regolarmente, (almeno una volta la settimana) ci saranno incontri diretti, in presenza, con il tutor aziendale Fabio Pallaro e stakeholders per verificare lo stato di avanzamento, chiarire eventualmente gli obiettivi, affinare la ricerca e aggiornare il piano stesso di lavoro.
La modalità di svolgimento dello stage prevede una combinazione di attività in presenza presso l'azienda, fino a un massimo di due giorni alla settimana, e di lavoro da remoto.

Contenuti formativi previsti

Durante questo progetto di stage lo studente avrà occasione di approfondire le proprie conoscenze nell'ambito dello sviluppo di applicazioni web full-stack, con particolare riferimento alla progettazione e realizzazione di interfacce utente tramite il framework Angular e allo sviluppo di servizi backend basati sul framework Spring. Il progetto consentirà inoltre di consolidare competenze relative alla progettazione di API secondo il paradigma REST, nonché alla gestione della comunicazione client-server. In caso di implementazione della funzionalità opzionale di chat in tempo reale, lo studente avrà l'opportunità di esplorare protocolli di comunicazione alternativi come WebSocket.

Pianificazione del lavoro

Pianificazione settimanale

- **Prima Settimana (24 ore)**
  - Introduzione ad Angular
- **Seconda Settimana (24 ore)**
  - Studio approfondito di Angular
  - Introduzione a Java e Spring
- **Terza Settimana (24 ore)**
  - Studio approfondito di Angular
- **Quarta Settimana (40 ore)**
  - Studio completo dei requisiti
  - Studio completo dei casi d'uso
  - Progettazione dell'architettura dell'applicazione
- **Quinta Settimana (40 ore)**
  - ;
- **Sesta Settimana (40 ore)**
  - ;
- **Settima Settimana (40 ore)**
  - ;
- **Ottava Settimana (40 ore)**
  - ;
- **Nona Settimana (40 ore)**
  - ;

Ripartizione ore

La pianificazione, in termini di quantità di ore di lavoro, sarà così distribuita:

Durata in ore	Descrizione dell'attività
38	**Formazione sulle tecnologie**
38	**Definizione architettura di riferimento e relativa documentazione**
12	*Analisi del problema e del dominio applicativo*
22	*Progettazione della piattaforma e relativi test*
4	*Stesura documentazione relativa ad analisi e progettazione*
38	**Collaudo Finale**
30	*Collaudo*
5	*Stesura documentazione finale*
1	*Incontro di presentazione della piattaforma con gli stakeholders*
2	*Live demo di tutto il lavoro di stage*
Totale ore	

Obiettivi

Notazione

Si farà riferimento ai requisiti secondo le seguenti notazioni:

- *O* per i requisiti obbligatori, vincolanti in quanto obiettivo primario richiesto dal committente;
- *D* per i requisiti desiderabili, non vincolanti o strettamente necessari, ma dal riconoscibile valore aggiunto;
- *F* per i requisiti facoltativi, rappresentanti valore aggiunto non strettamente competitivo.

Le sigle precedentemente indicate saranno seguite da una coppia sequenziale di numeri, identificativo del requisito.

Obiettivi fissati

Si prevede lo svolgimento dei seguenti obiettivi:

- Obbligatori
  - *O01*: primo obiettivo;
  - *O02*: secondo obiettivo;
  - *O03*: terzo obiettivo;
- Desiderabili
  - *D01*: primo obiettivo;
  - *D02*: secondo obiettivo;
- Facoltativi
  - *F01*: primo obiettivo;
  - *F02*: secondo obiettivo;
  - *F03*: terzo obiettivo;

Diagramma di Gantt

Di seguito è riportato il diagramma di Gantt relativo al piano di lavoro previsto.

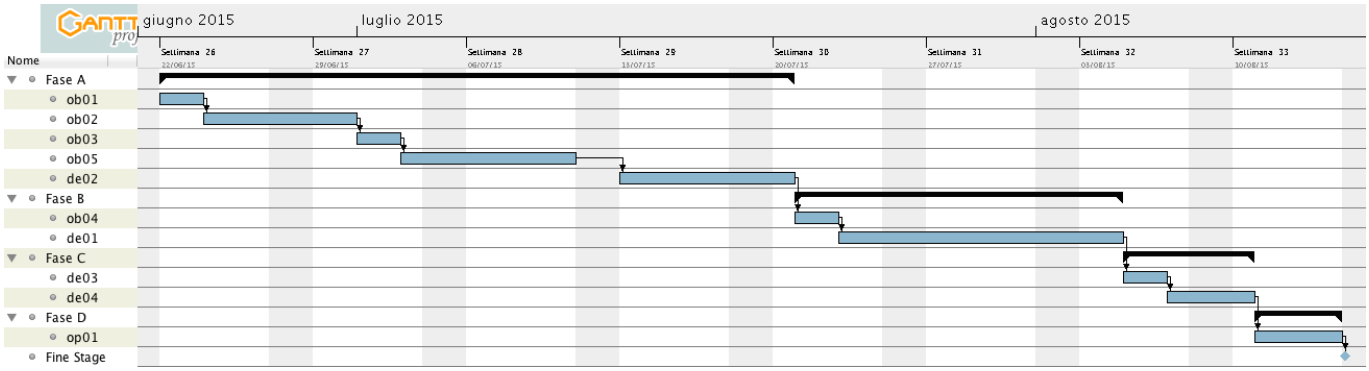

Approvazione

Il presente piano di lavoro è stato approvato dai seguenti

Fabio Pallaro Tutor aziendale

Gabriele Scaggiante Stagista

Prof. NomeDocente CognomeDocente Tutor interno

Data