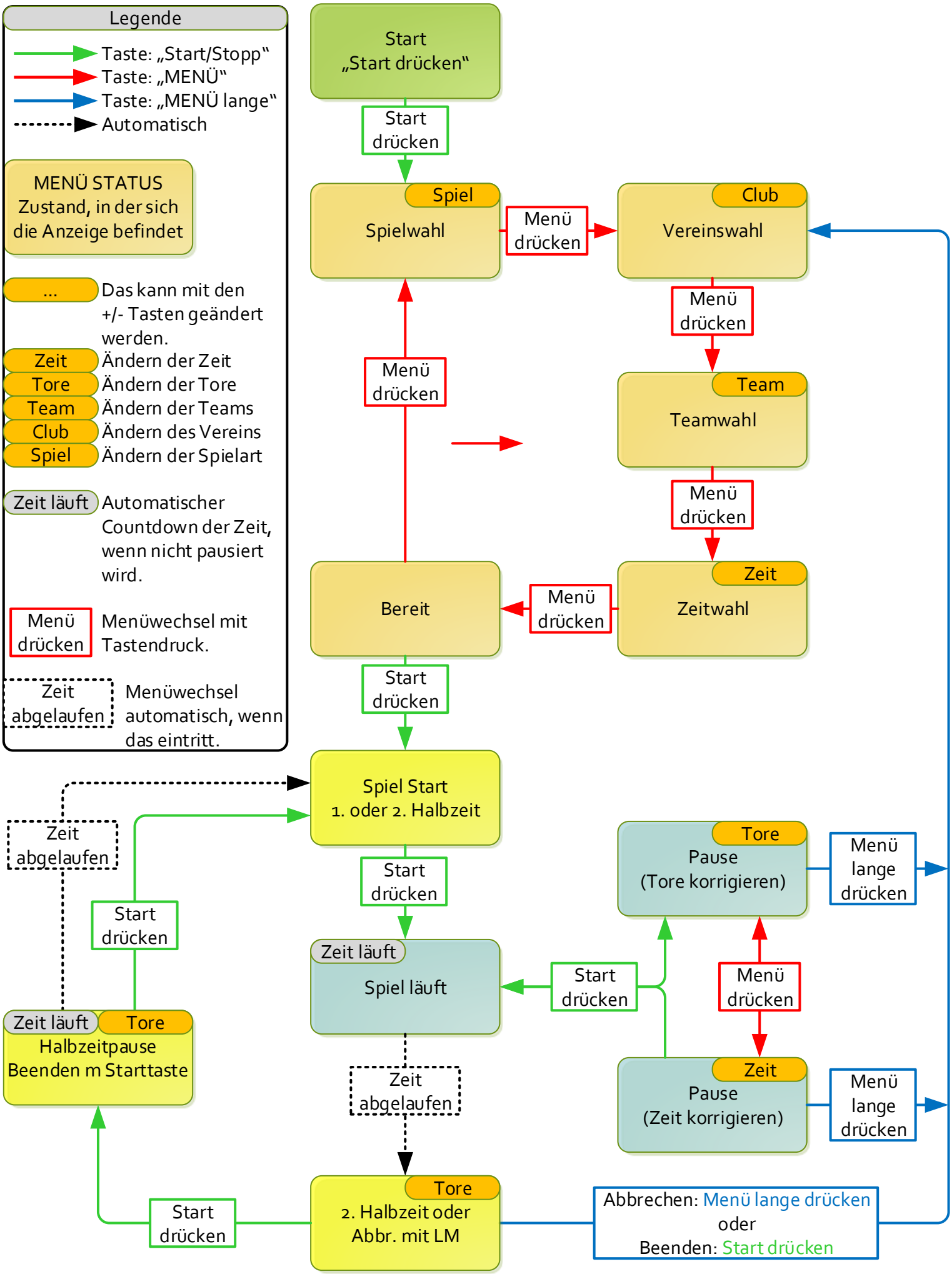
Legende
Taste: „Start/Stopp"
Taste: „MENÜ"
Taste: „MENÜ lange"
Automatisch
MENÜ STATUS
Zustand, in der sich die Anzeige befindet
...
Das kann mit den +/- Tasten geändert werden.
Zeit
Ändern der Zeit
Tore
Ändern der Tore
Team
Ändern der Teams
Club
Ändern des Vereins
Spiel
Ändern der Spielart
Zeit läuft
Automatischer Countdown der Zeit, wenn nicht pausiert wird.
Menü drücken
Menüwechsel mit Tastendruck.
Zeit abgelaufen
Menüwechsel automatisch, wenn das eintritt.
Start
„Start drücken"
Start drücken
Spiel
Spielwahl
Menü drücken
Club
Vereinswahl
Menü drücken
Team
Teamwahl
Menü drücken
Zeit
Zeitwahl
Menü drücken
Bereit
Menü drücken
Start drücken
Spiel Start
1. oder 2. Halbzeit
Start drücken
Zeit läuft
Spiel läuft
Start drücken
Menü drücken
Tore
Pause
(Tore korrigieren)
Menü lange drücken
Zeit
Pause
(Zeit korrigieren)
Menü lange drücken
Zeit abgelaufen
Tore
2. Halbzeit oder
Abbr. mit LM
Abbrechen: Menü lange drücken
oder
Beenden: Start drücken
Start drücken
Zeit abgelaufen
Start drücken
Zeit läuft
Tore
Halbzeitpause
Beenden m Starttaste