第4课
洋务运动

一、新课引入

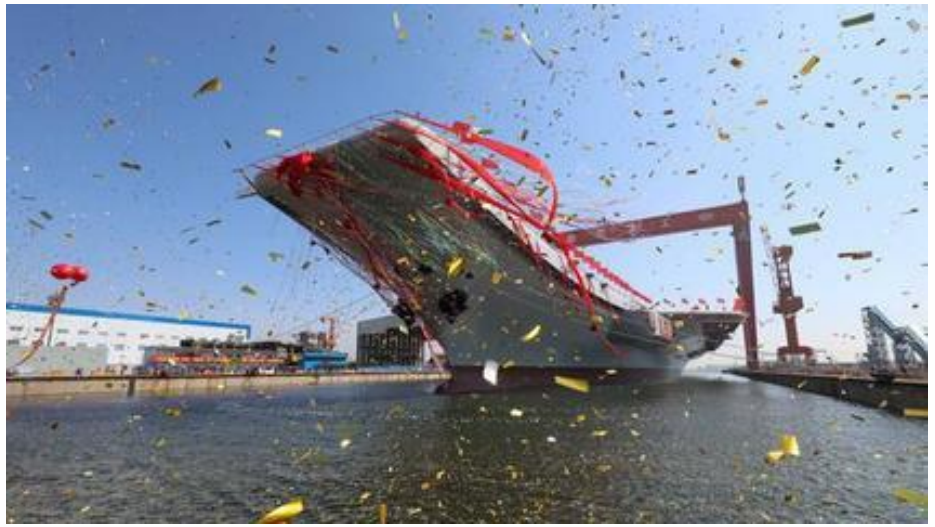

中国国产第一艘航空母舰

二、新课

1.洋务运动的兴起

19世纪50---60年代初的清朝政府面临怎样的内外局面?

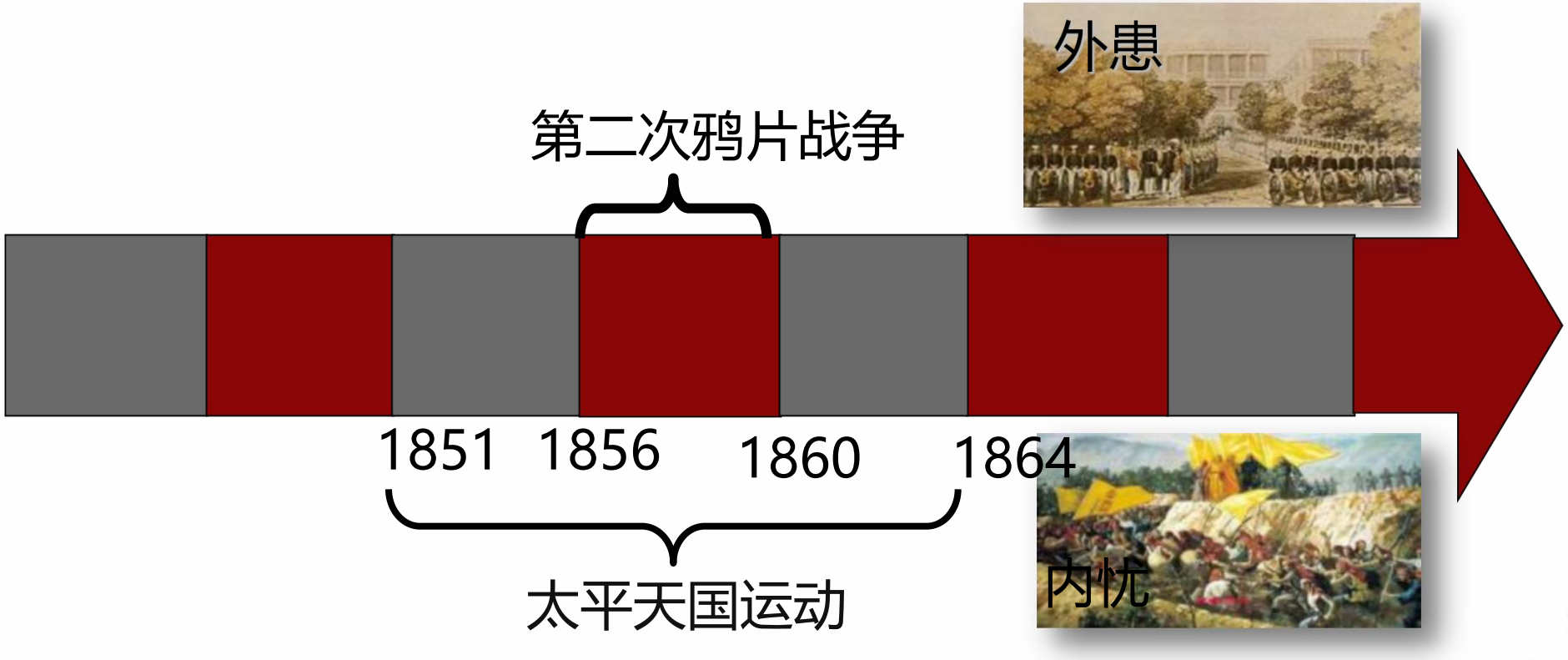

洋务指涉及外洋的一切事务，它包括军事、民用工业的创办、训练新军、派遣留学生等，后又扩展到修路、开矿、办厂等。

洋务派:清朝统治集团内一些主张利用西方先进生产技术，强兵富国，摆脱困境，维护清朝统治的开明官员。

今日和议既成，中外贸易有无交通，购买外洋器物，尤属名正言顺。购成之后，访募覃思之士，智巧之匠，始而演习，继而试造，不过一二年，火轮船必为中外官民通行之物，可以剿发捻，可以勤远略。——曾国藩

目的:最终的目的是维护清朝的统治。

洋务派中央代表

恭亲王奕䜣

洋务派地方代表

曾国藩

李鸿章

左宗棠

张之洞

当年第二次鸦片战争的时候，我军和英法联军交战的情况。用我们的刀盾去对抗英法的枪炮，往往还没有看到敌人，我军已经倒下一大片。看来，我军的实力实在太弱了，必须要改良武器装备，给他们配备洋枪洋炮。可要从外国买，实在太贵了，那该怎么办呢？

——一位晚清官员的日记

2.创办近代军事和民用企业

(1)洋务派以“自强”为口号发展近代军事工业

曾国藩在安庆创设，是洋务派创办的仿制西式武器的第一个军事工业，也是洋务派仿造西式船炮的开端。主要制造子弹、火药、炸弹等，供湘军自用。“内”，表示这个军械所属于安庆军内的设置。科学家华蘅芳曾在此主持制造中国第一艘轮船。1864年迁南京，改建为金陵内军械所。

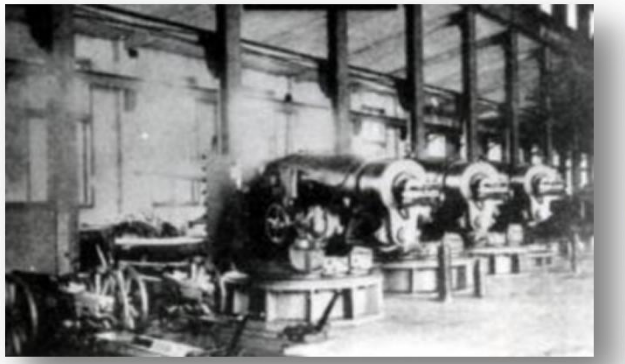

江南制造总局由曾国藩规划，后由李鸿章实际负责，经过不断扩充成为清政府最大的近代军事工业。该厂技术和机械设备主要依靠外国，除制造枪炮弹药外，也制造机器和修造轮船。它用自炼钢材仿制的毛瑟枪，赶上德国新毛瑟枪的水平，它研制的无烟火药达到世界先进水平。

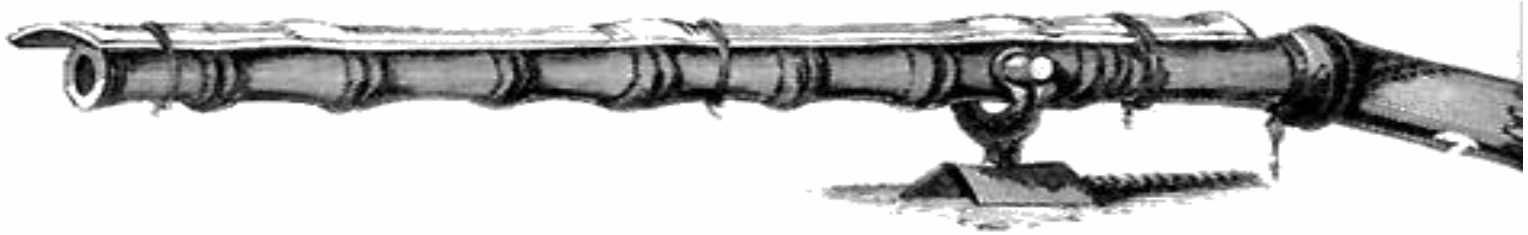

鸦片战争时期清军使用的竹制火铳

生产出较为先进的武器

江南制造总局仿制的毛瑟枪

福州船政局是晚清政府经营的制造兵船、炮舰的新式造船企业，是远东第一大船厂。船政局主要由铁厂、船厂和船政学堂三部分组成。船局共造出各种船舶40艘，装备了福建水师全部，北洋水师的五分之二，南洋水师的三分之一。

（2）教育措施　兴办新式学校、设立翻译局及派遣留学生

京师同文馆
1862年8月正式批准成立，附属于总理各国事务衙门，是洋务派创办的第一所新式学堂。

中国第一批官派留学生
1872年清政府首次派遣的30名赴美留学生合影

创办时间	学堂名称	类别
１８６２	京师同文馆	外语
１８６３	上海广方言馆	
１８６６	福州船政学堂	军事
１８８０	天津水师学堂	
１８８５	天津武备学堂	
１８７６	福州电气学塾	科技
１８８０	天津电报学堂	

这批留美幼童后来分散到政界、军界、知识界等各个领域。其中有铁路工程师詹天佑、开滦煤矿矿冶工程师吴仰曾、北洋大学校长蔡绍基、清华大学校长唐国安、民初国务总理唐绍仪等，成为中国近代历史上的知名人物。

留美幼童典型代表--詹天佑

（3）开办民用工业

19世纪70年代起，洋务派以“求富”为口号，开办一批民用工业——轮船招商局、开平煤矿、湖北织布局、汉阳铁厂

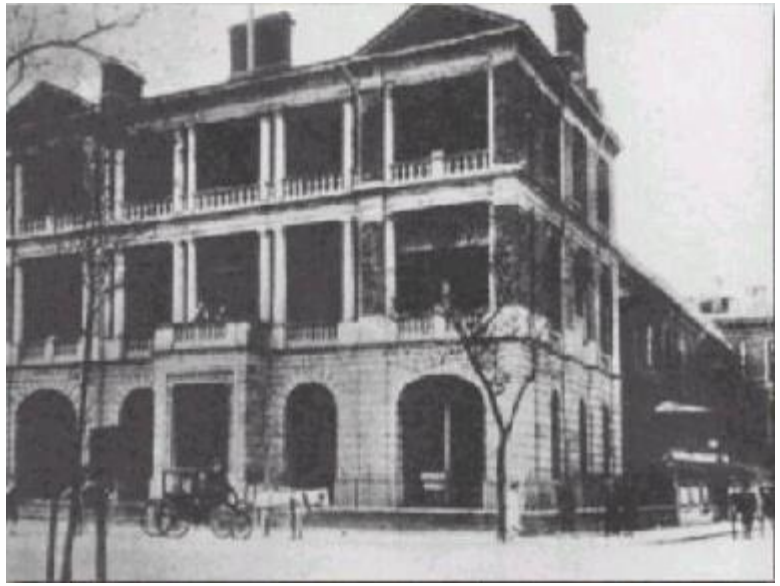

轮船招商局

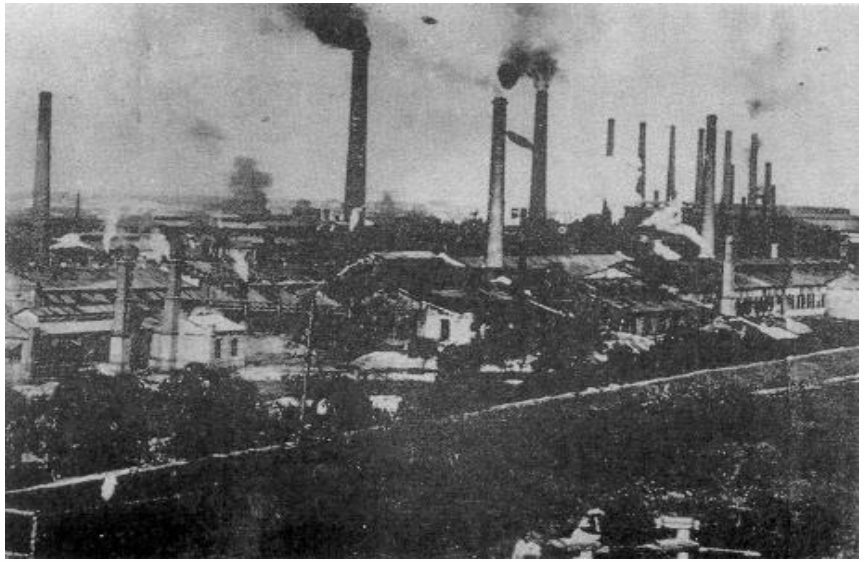

汉阳铁厂

轮船招商局，总局设在上海，自1872年创立，到1949年终结，是自强运动中开办的第一家民用企业，其官督商办，打破了晚清洋务企业纯粹官办的格局。在国内各大港口和日本的长崎、横滨等处设立分局，从事客运和漕运等项运输业务，为中国第一家近代轮船航运公司，资本共计420余万两，是民用企业中最有成绩的企业之一。

李鸿章委派唐廷枢在河北唐山的开平镇开设煤矿，为洋务派创建的轮船招商局、天津机器局供应燃料，并在市场上销售。煤矿一度与英商合办。1912年与新创办的滦州煤矿联合成立开滦矿务局。它是中国最早使用机器采掘的煤矿，是中国近代工业的标志，如今的开滦矿务局已经有了一百多年的历史，仍进行着正常的生产。

汉阳铁厂是中国近代最早的官办钢铁企业。1890年诞生的汉阳铁厂，是当时中国第一家，也是最大的钢铁联合企业，从此，中国钢铁工业蹒跚起步，被西方视为中国觉醒的标志。

提起中国民族工业，重工业不能忘记张之洞。

——毛泽东

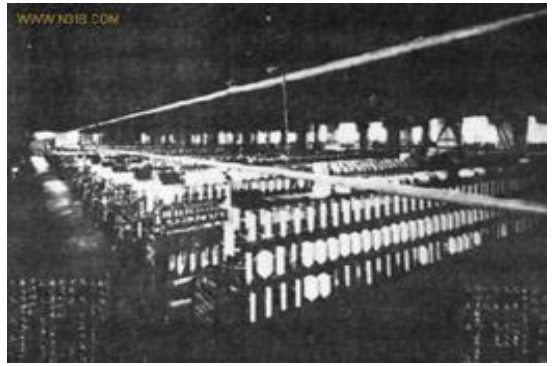

湖北织布局是1888年两广总督张之洞在广州筹设的官办织布局。1889年张调任湖广总督，机器等设备运到武昌。1892年建成开工。有布机一千张，纱锭三万枚，雇用工人约二千五百名，产品在市场上销售很快，获利甚厚。能织原色布，斜纹布，花布等，畅销湖北、湖南、四川等省，还远销海外。

3.建立新式海陆军

19世纪60年代起，洋务派开始组建新式洋枪队，淘汰传统兵器，采用西式兵操练兵，使清朝军队的武器和战术逐渐发生变化。

到80年代中期，初步建成了它南洋、北洋、和福建三支海军，其中以北洋舰队规模最大。

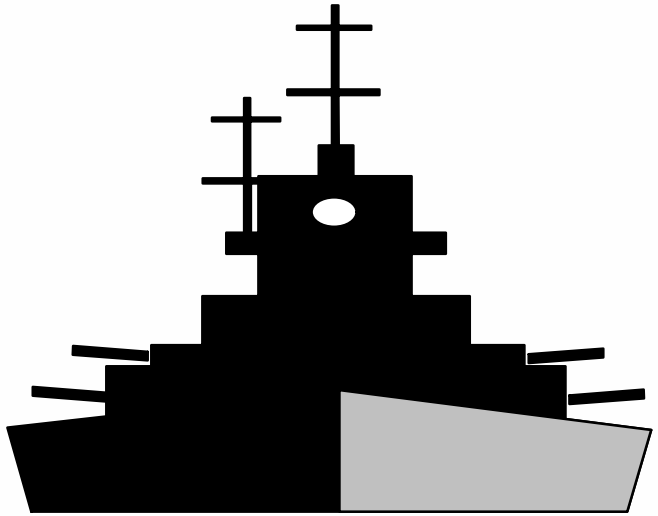

北洋海军

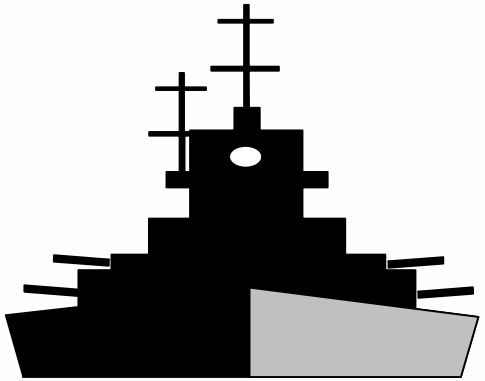

南洋海军

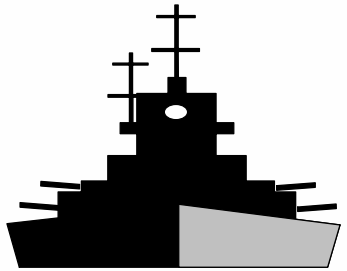

福建海军

北洋水师主力舰艇										
舰名	舰种	排水	马力	航速	火炮	鱼雷	乘员（人）	管带	制造地	下水（年）
定远	铁甲舰（旗舰）	7335	6900	14.5	22	3	331	刘步蟾	德国	1882
镇远	铁甲舰	7335	7200	15.4	22	3	331	林泰曾	德国	1882
来远	装甲防护巡洋舰	2900	4400	15.5	14	2	202	邱宝仁	德国	1887
经远	装甲防护巡洋舰	2900	4400	15.5	14	4	202	林永升	德国	1887
致远	穹甲防护巡洋舰	2300	7500	18	25	4	202	邓世昌	英国	1886
靖远	穹甲防护巡洋舰	2300	7500	18	25	4	202	叶祖珪	英国	1886
济远	穹甲防护巡洋舰	2300	2800	15	18	4	204	方伯谦	德国	1883
平远	岸防铁甲舰	2100	2400	14.5	11	1	145	李和	福建	1889
超勇	撞击巡洋舰	1350	2400	15	18	3	135	黄建勋	英国	1881
扬威	撞击巡洋舰	1350	2400	15	18	3	135	林履中	英国	1881
镇东	炮舰	430	350	10	3	-	55		英国	1879
镇西	炮舰	430	350	10	3	-	54		英国	1879
镇南	炮舰	430	350	10	3	-	54	蓝建枢	英国	1879
镇北	炮舰	430	350	10	3	-	55	吕文经	英国	1879
镇中	炮舰	430	350	10	3	-	55	林文彬	英国	1881
镇边	炮舰	430	350	10	3	-	54		英国	1881

1885年，清政府成立海军衙门统一协调指挥

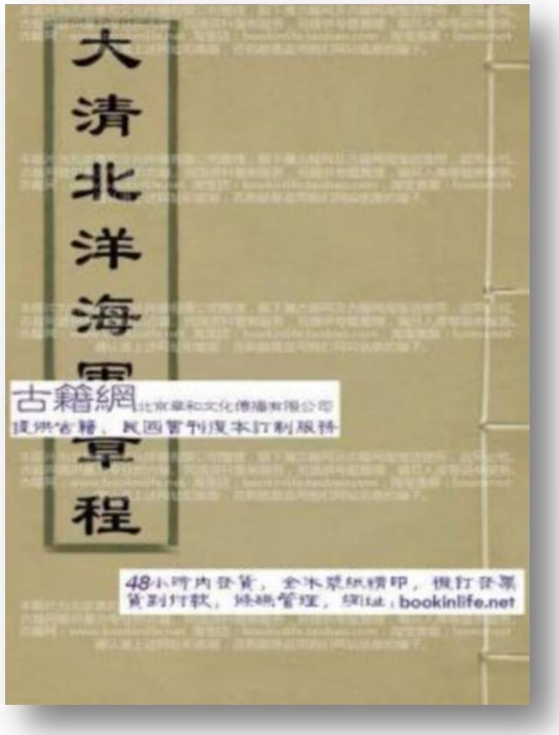

总理海军事务衙门是清末政府管理全国海军的机构。通称海军衙门，或称海署。管理全国海军，统一海军的指挥权。甲午中日战争中，北洋海军覆灭。1895年海军衙门裁撤。

我们应当怎样评价洋务运动呢?

消极方面:　它没有使中国走上富强的道路。

积极方面:

①洋务运动是中国历史上第一次近代化运动。推动了中国军事工业、民用企业、交通运输业的发展。
②客观上促进了中国民族资本主义的产生。
③对外国资本的入侵起了一定的抵制作用。

洋务运动失败的根本原因?

材料一：甲午战争失败后，李鸿章伤感的反省：“我办了一辈子事,练兵也，海军也,都是纸糊的老虎……不过勉强涂饰(破房子),虚有其表。”

材料二：

洋务派企图单纯引进西方的先进技术和设备，而不彻底改变封建制度，是不可能让国家真正富强起来的。这也是洋务运动破产的根本原因。

小结

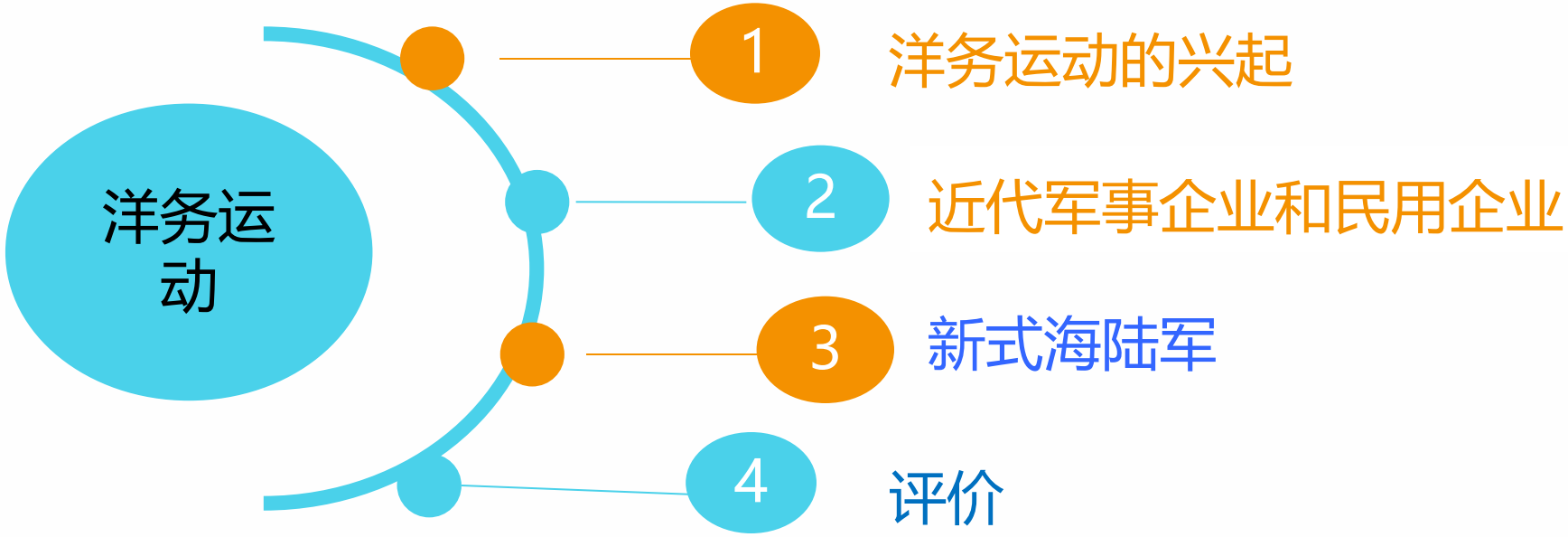

练习

1.曾国藩等人以“自强”为口号兴办了近代军事工业。为此，我们把他们称为（ B ）

A.镇压太平天国的刽子手　　B.启动中国近代化的洋务派

C.兴办企业的民族资本家　　D.推翻清政府统治的革命派

2.奕䜣在奏折中提到：要抵抗外国侵略，“探源之策，在于自强”。洋务派在“求富”口号下创办的工业有（ C ）

A.轮船招商局　　B.安庆内军械所

C.江南制造总局　　D.福州船政局

第一PPT

HTTP://WWW.1PPT.COM

可以在下列情况使用

- 个人学习、研究。
- 拷贝模板中的内容用于其它幻灯片母版中使用。

不可以在以下情况使用

- 任何形式的在线付费下载。
- 刻录光碟销售。

PPT模板： www.1ppt.com/moban/
节日PPT模板： www.1ppt.com/jieri/
PPT背景图片： www.1ppt.com/beijing/
优秀PPT下载： www.1ppt.com/xiazai/
Word模板： www.1ppt.com/word/
个人简历： www.1ppt.com/jianli/
手抄报： www.1ppt.com/shouchaobao/
教案下载： www.1ppt.com/jiaoan/

行业PPT模板： www.1ppt.com/hangye/
PPT素材： www.1ppt.com/sucai/
PPT图表： www.1ppt.com/tubiao/
PPT教程： www.1ppt.com/powerpoint/
Excel模板： www.1ppt.com/excel/
PPT课件： www.1ppt.com/kejian/
试题下载： www.1ppt.com/shiti/
字体下载： www.1ppt.com/ziti/