聲動福華：
以 PODCAST 銀齡共創課程促進社區跨世代交流

指導老師：金凱儀

組員: 資科三B
陳祥瑋 鄭博仁 詹鶴章 陳紀宇 黃宇晨

實踐動機

高齡社會 → 數位落差 → 世代隔閡

讓我們反思：**如何讓科技成為連結而非隔閡？**

與福華社區合作　開設「**Podcast 銀齡共創課程**」

計畫理念 & 課程目標

核心理念：[科技共學 × 世代共融]

SDG 連結

我們設計了 Podcast 銀齡共創課程
由學生與長者 一對一配對，
從 故事發想 => 訪談 => 腳本 錄音 => 剪輯 => 上傳
一起完成屬於他們的**人生故事**

SDG 4：優質教育

1. 終身學習
2. 人人能學
3. 降低技能門檻

SDG 10：減少不平等

1. 世代差距
2. 技術差距
3. 社區資源差距

SDG 11：永續社區

1. 文化保存
2. 社區參與
3. 代間共享

實踐過程

社區長者 8–12 位、資料科學系學生 6 位

日期	主題	內容摘要
6/27/2024	Podcast 介紹與試錄	認識平台與器材操作、試錄音練習
7/4/2024	生命故事訪談與腳本設計(一)	訪談技巧訓練與主題發想
7/11/2024	生命故事訪談與腳本設計(二)	撰寫錄音腳本、錄音封面拍攝
7/18/2024	成果錄製與剪輯	進行錄音、後製與上傳平台

Question

1.這次課程讓您對錄音或 Podcast 的了解有提升嗎?

2.整體課程對您來說操作難度如何?

3.您對自己完成錄音作品感到有成就感嗎?

4.和大學生一起合作，讓您覺得愉快或安心嗎?

5.如果明年有相同活動，您願意再來參加嗎?

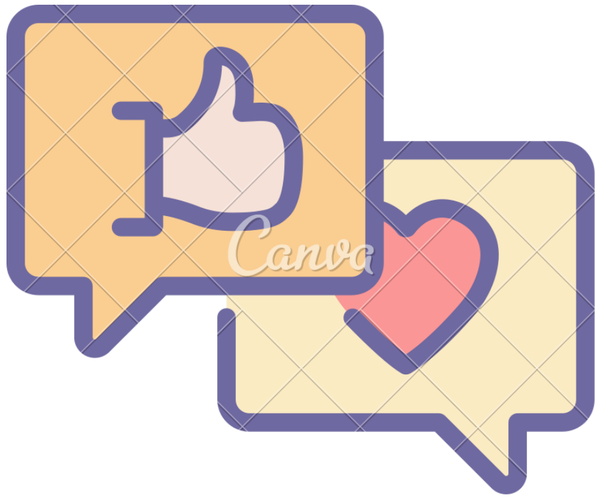

Feedback

1.多數長輩表示「第一次接觸，但比想像中簡單」

2.剪輯偏難，但錄音本身可在學生協助下完成

3.蠻多長輩都提到「聽到自己的聲音很感動」

4.長者普遍說學生「很有耐心、很貼心」

5.有長輩說「下次帶朋友一起來」

非營利導向 ✕

以家庭分享為核心

保護長者隱私：
YouTube 設為不公開

未來展望

標準化教學手冊

確保一致性和可擴展性，作為其他社區的SOP

量化成效指標

提供可衡量的數據，以評估影響和改進

擴大社區合作

增加覆蓋範圍和參與度，以獲得更廣泛的影響

建置雲端資料庫

保存社區故事，作為文化資產

跨領域串接

將聲音敘事融入各種課程和實作中

THANK YOU