LesPirates

Projet UML

3A SRI

Corbieres Aurore

UML.io

1. Diagramme de séquence

2. Description des cases spéciales

Case Bombe : *lorsqu'un pirate tombe sur cette case, tous les pirates sur cette case perdent une vie.*

Case Circé : *lorsqu'un pirate tombe sur cette case, son prochain lancé de dés est divisé par 2.*

Case Duel : *lorsqu'un pirate tombe sur cette case, les 2 joueurs lancent un dé, celui ayant eu le plus gros chiffre vole une vie à son adversaire. S'ils sont à égalité, rien ne se passe.*

Case Soin : *lorsqu'un pirate tombe sur cette case, il gagne une vie.*

Case Tornade : *lorsqu'un pirate tombe sur cette case, les deux pirates échangent de place.*

Case Trésor : *lorsqu'un pirate tombe sur cette case,on ajoute +2 à son prochain lancé.*

Case Volcan : *lorsqu'un pirate tombe sur cette case, il recule de 5 cases.*

3. Diagramme de séquence détaillé

3.1. Diagramme de séquence détaillé : CaseTornade

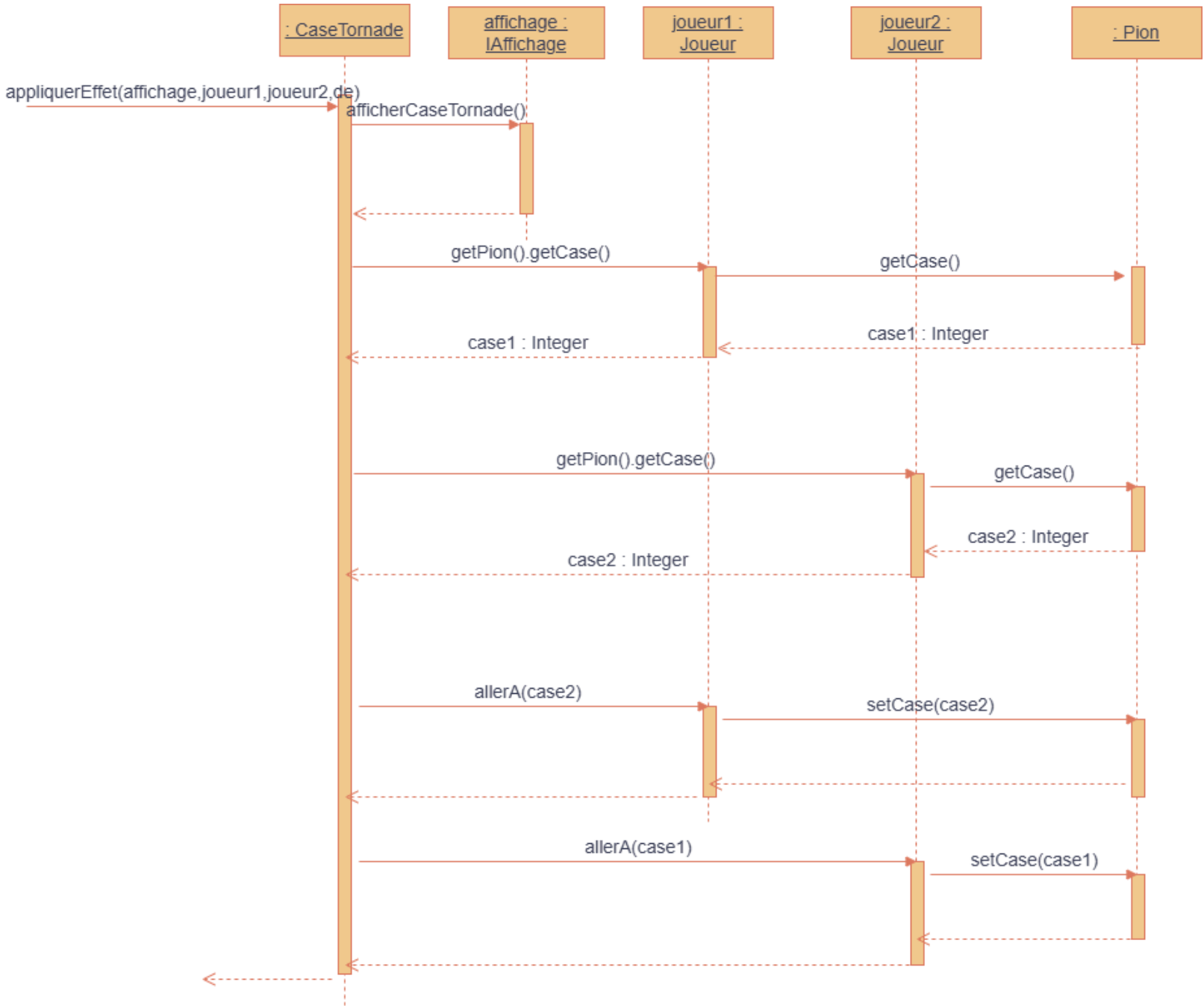

3.2. Diagramme de séquence détaillé : CaseDuel

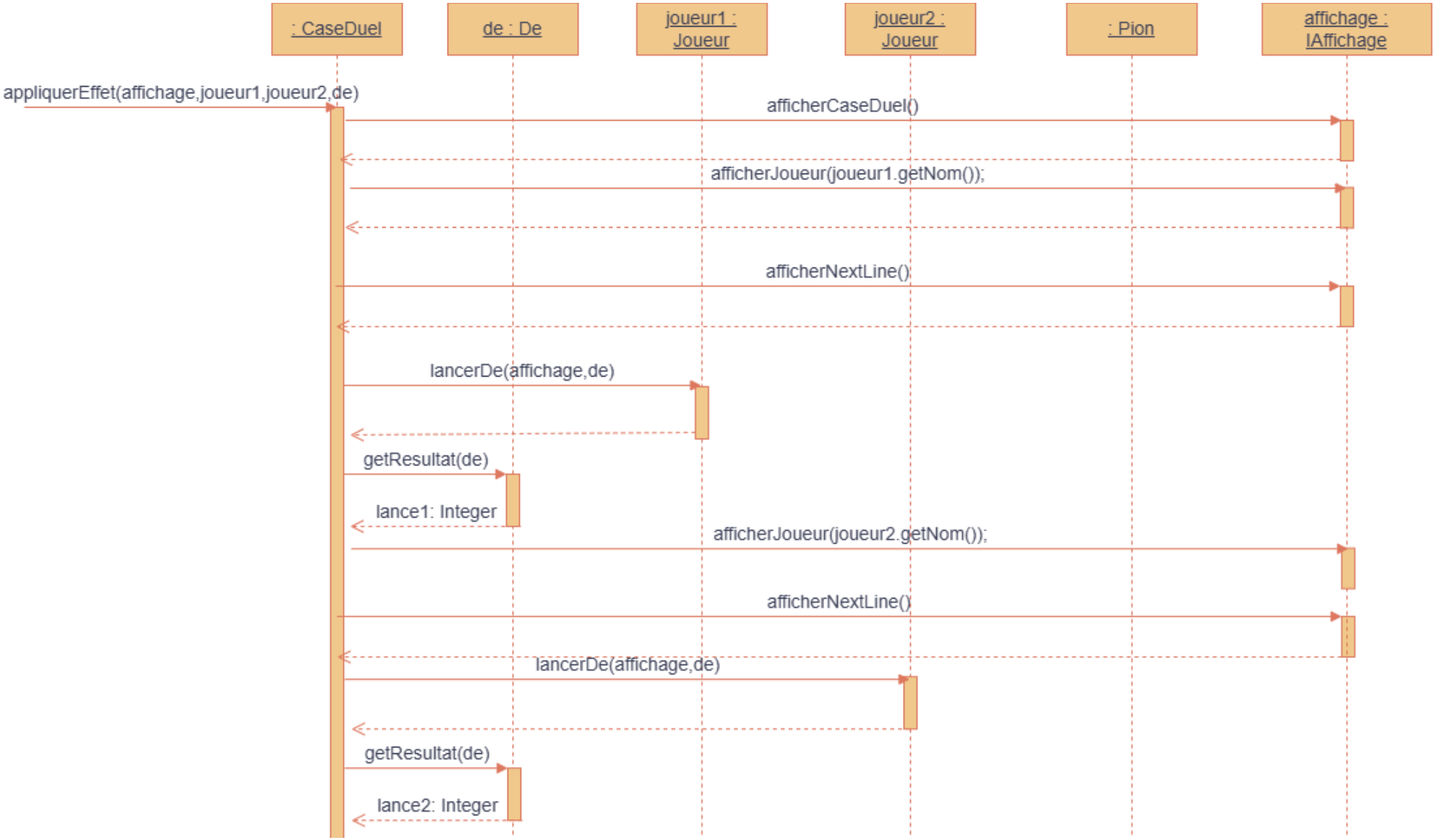

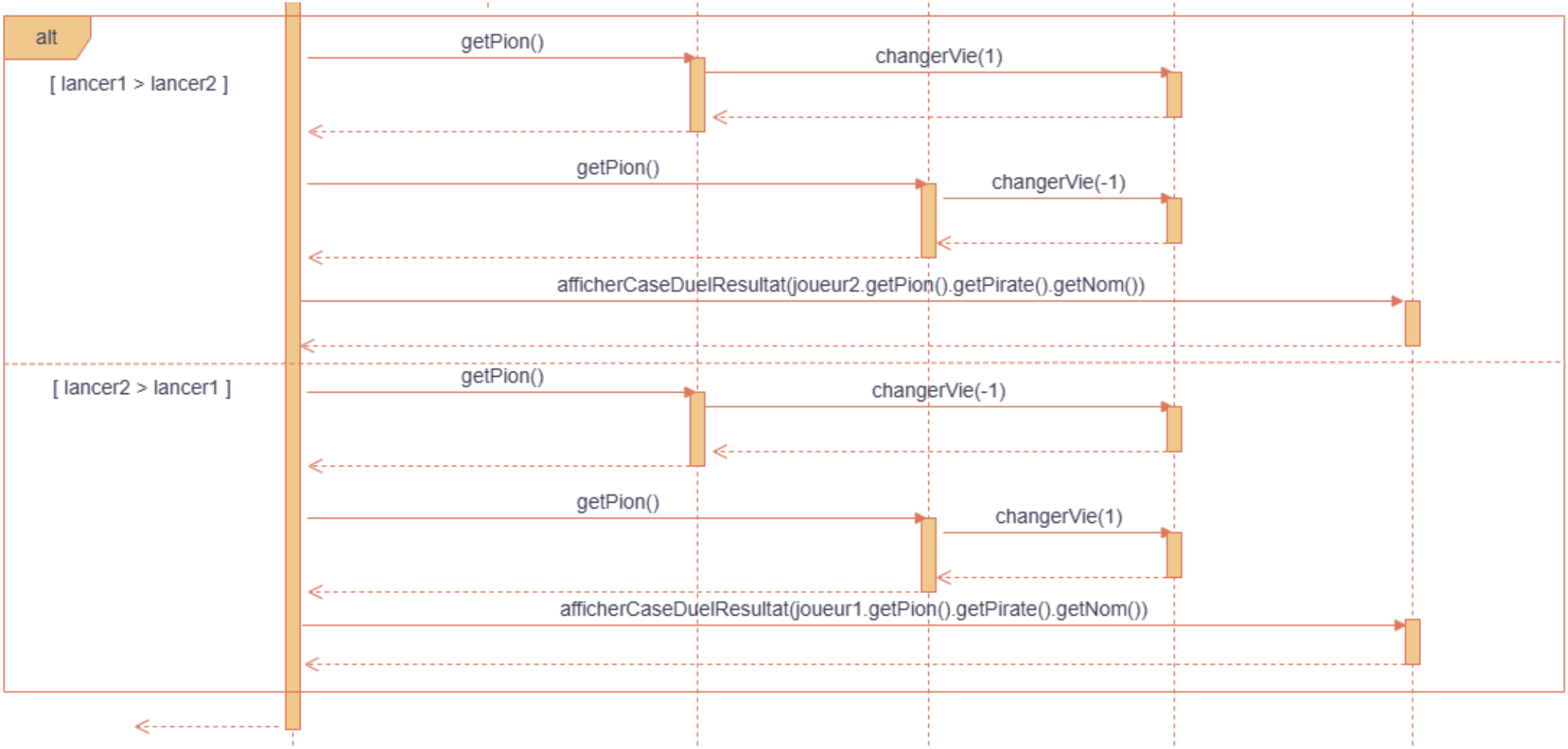
alt
[lancer1 > lancer2]
getPion()
changerVie(1)
getPion()
changerVie(-1)
afficherCaseDuelResultat(joueur2.getPion().getPirate().getNom())
[lancer2 > lancer1]
getPion()
changerVie(-1)
getPion()
changerVie(1)
afficherCaseDuelResultat(joueur1.getPion().getPirate().getNom())

4. Diagramme de classe

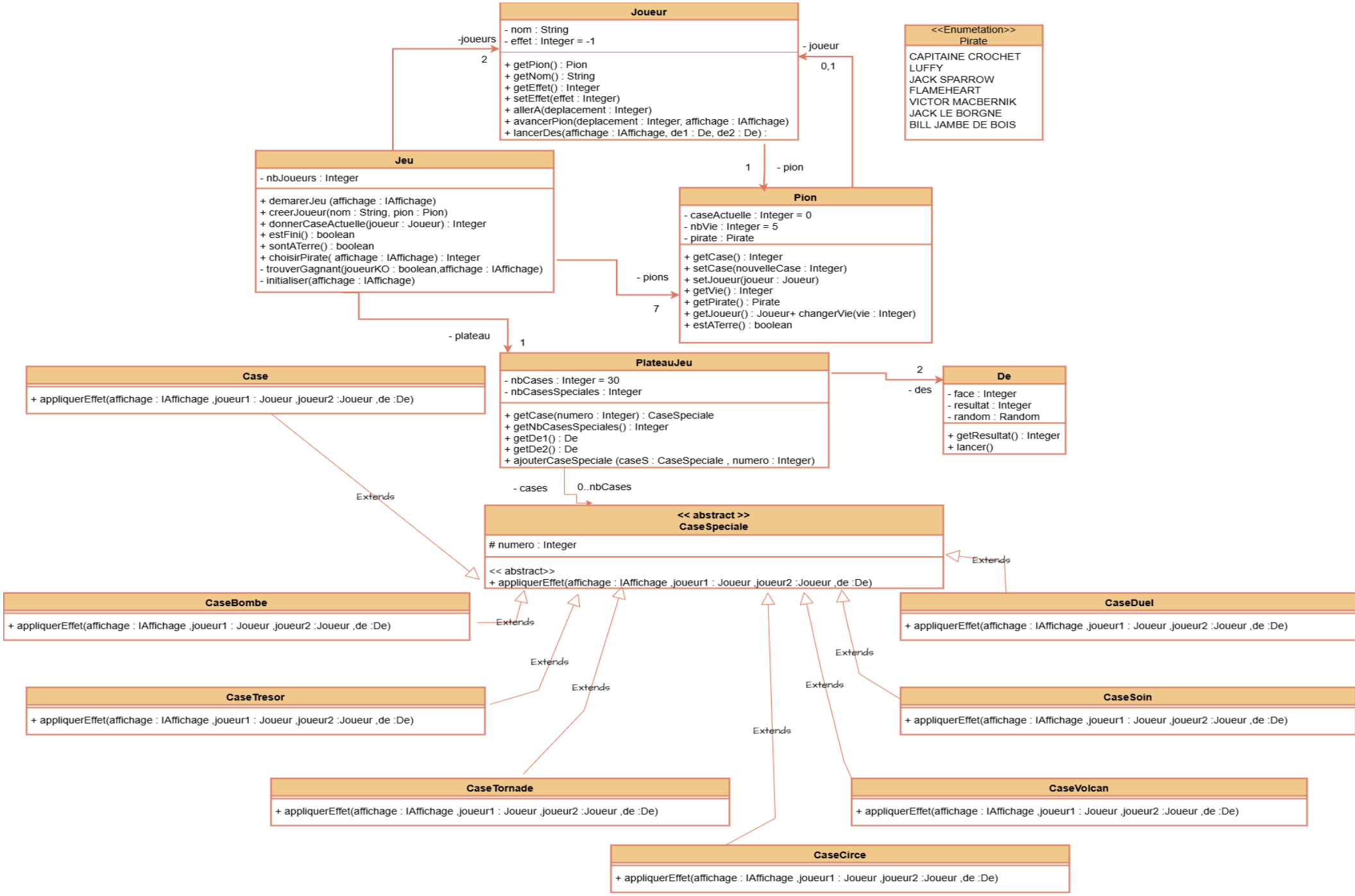

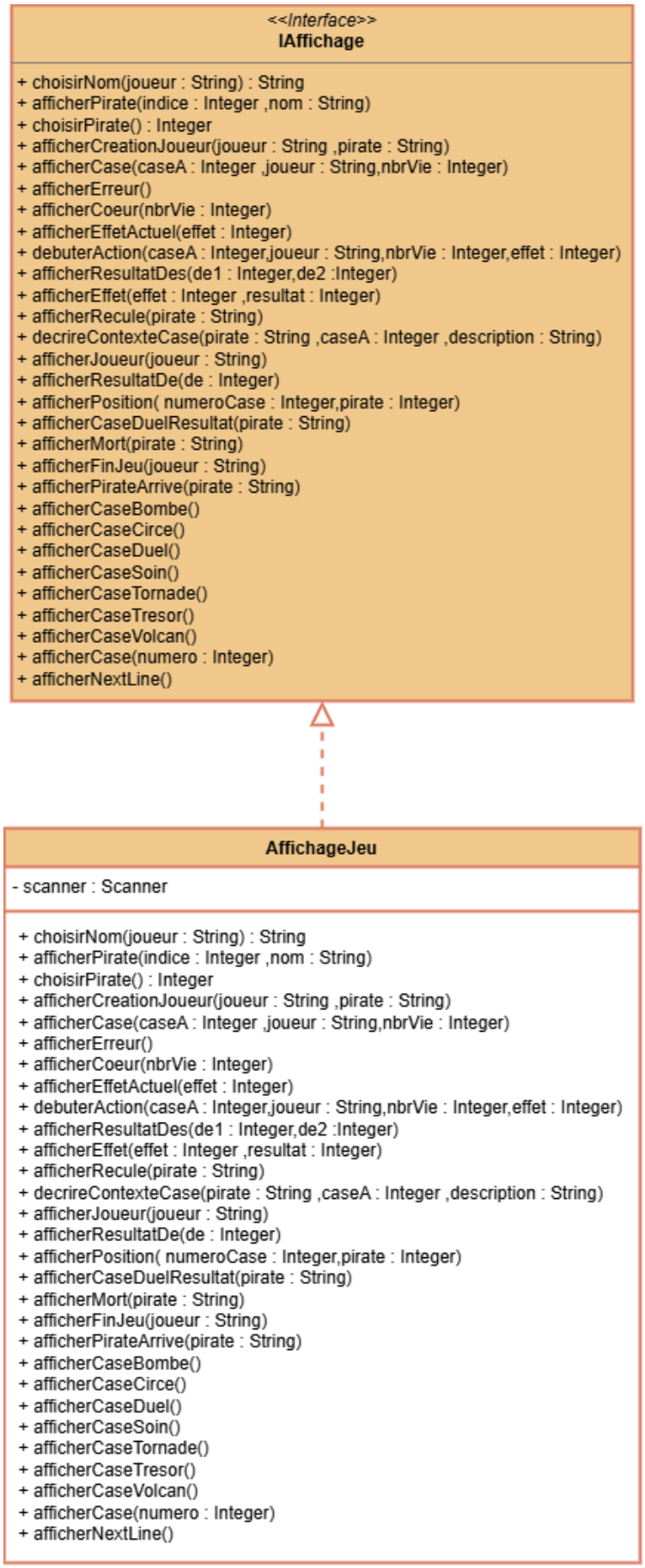
<<Interface>>
IAffichage
+ choisirNom(joueur : String) : String
+ afficherPirate(indice : Integer ,nom : String)
+ choisirPirate() : Integer
+ afficherCreationJoueur(joueur : String ,pirate : String)
+ afficherCase(caseA : Integer ,joueur : String,nbrVie : Integer)
+ afficherErreur()
+ afficherCoeur(nbrVie : Integer)
+ afficherEffetActuel(effet : Integer)
+ debuterAction(caseA : Integer,joueur : String,nbrVie : Integer,effet : Integer)
+ afficherResultatDes(de1 : Integer,de2 :Integer)
+ afficherEffet(effet : Integer ,resultat : Integer)
+ afficherRecule(pirate : String)
+ decrireContexteCase(pirate : String ,caseA : Integer ,description : String)
+ afficherJoueur(joueur : String)
+ afficherResultatDe(de : Integer)
+ afficherPosition(numeroCase : Integer,pirate : Integer)
+ afficherCaseDuelResultat(pirate : String)
+ afficherMort(pirate : String)
+ afficherFinJeu(joueur : String)
+ afficherPirateArrive(pirate : String)
+ afficherCaseBombe()
+ afficherCaseCirce()
+ afficherCaseDuel()
+ afficherCaseSoin()
+ afficherCaseTornade()
+ afficherCaseTresor()
+ afficherCaseVolcan()
+ afficherCase(numero : Integer)
+ afficherNextLine()
AffichageJeu
- scanner : Scanner
+ choisirNom(joueur : String) : String
+ afficherPirate(indice : Integer ,nom : String)
+ choisirPirate() : Integer
+ afficherCreationJoueur(joueur : String ,pirate : String)
+ afficherCase(caseA : Integer ,joueur : String,nbrVie : Integer)
+ afficherErreur()
+ afficherCoeur(nbrVie : Integer)
+ afficherEffetActuel(effet : Integer)
+ debuterAction(caseA : Integer,joueur : String,nbrVie : Integer,effet : Integer)
+ afficherResultatDes(de1 : Integer,de2 :Integer)
+ afficherEffet(effet : Integer ,resultat : Integer)
+ afficherRecule(pirate : String)
+ decrireContexteCase(pirate : String ,caseA : Integer ,description : String)
+ afficherJoueur(joueur : String)
+ afficherResultatDe(de : Integer)
+ afficherPosition(numeroCase : Integer,pirate : Integer)
+ afficherCaseDuelResultat(pirate : String)
+ afficherMort(pirate : String)
+ afficherFinJeu(joueur : String)
+ afficherPirateArrive(pirate : String)
+ afficherCaseBombe()
+ afficherCaseCirce()
+ afficherCaseDuel()
+ afficherCaseSoin()
+ afficherCaseTornade()
+ afficherCaseTresor()
+ afficherCaseVolcan()
+ afficherCase(numero : Integer)
+ afficherNextLine()