Искусственный интеллект «Таймлист» в 1С:Документооборот версий 2.1 КОРП и 3.0

22.07.2024

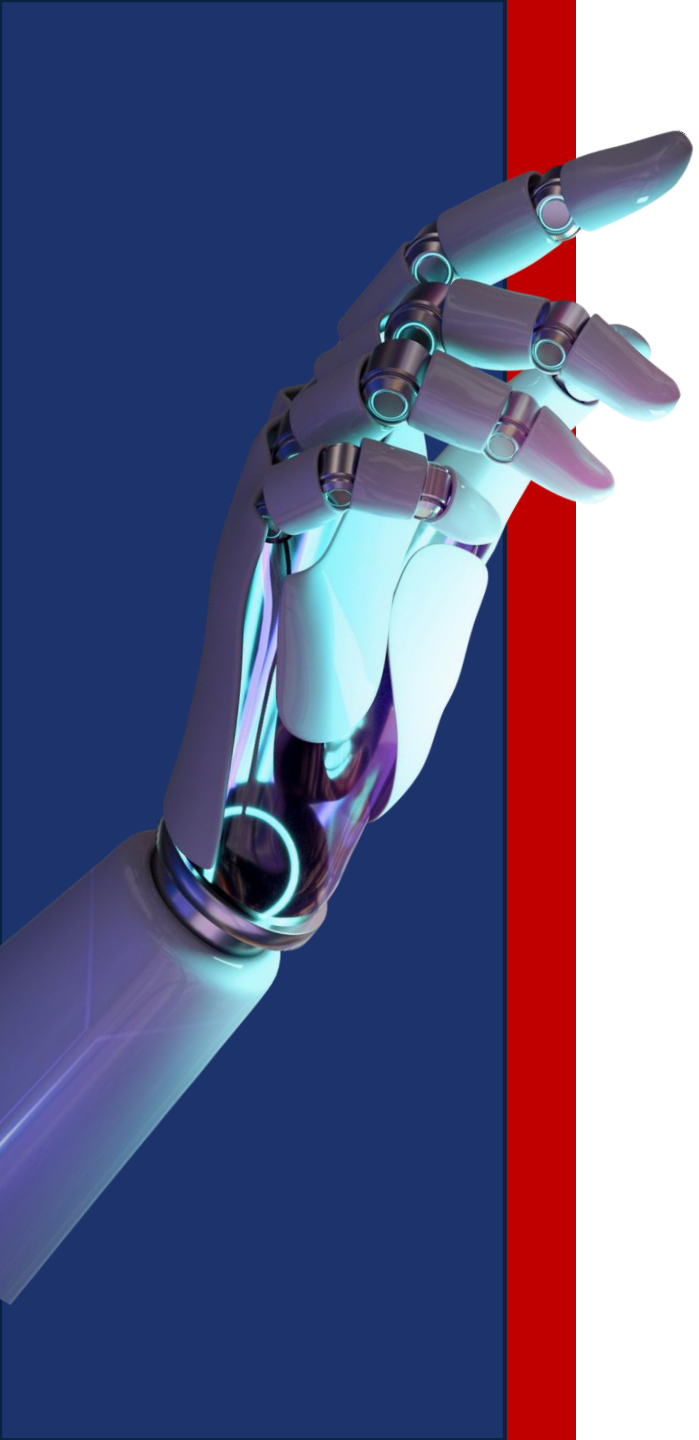

Зачем?

Для автоматической расшифровки рабочих встреч и переговоров искусственным интеллектом

Для кого?

1

Секретарям и другим должностным лицам, отвечающим за ведение протоколов мероприятий/совещаний **для оптимизации рутины и повышения качества протоколов.**

2

Менеджерам, аналитикам и специалистам **для фиксации результатов обсуждений**

Как использовать Таймлист в 1С:Документооборот 3.0.15 или «5 шагов к новому уровню эффективности совещаний»

Включите интеграцию Таймлист

1
- Перейдите в настройки программы.
- В разделе "Файлы" найдите подраздел "Используй распознавание".
- Поставьте галочку для включения Таймлист.
- Введите логин и пароль для доступа к сервису.
- Настройте расширения файлов для загрузки.

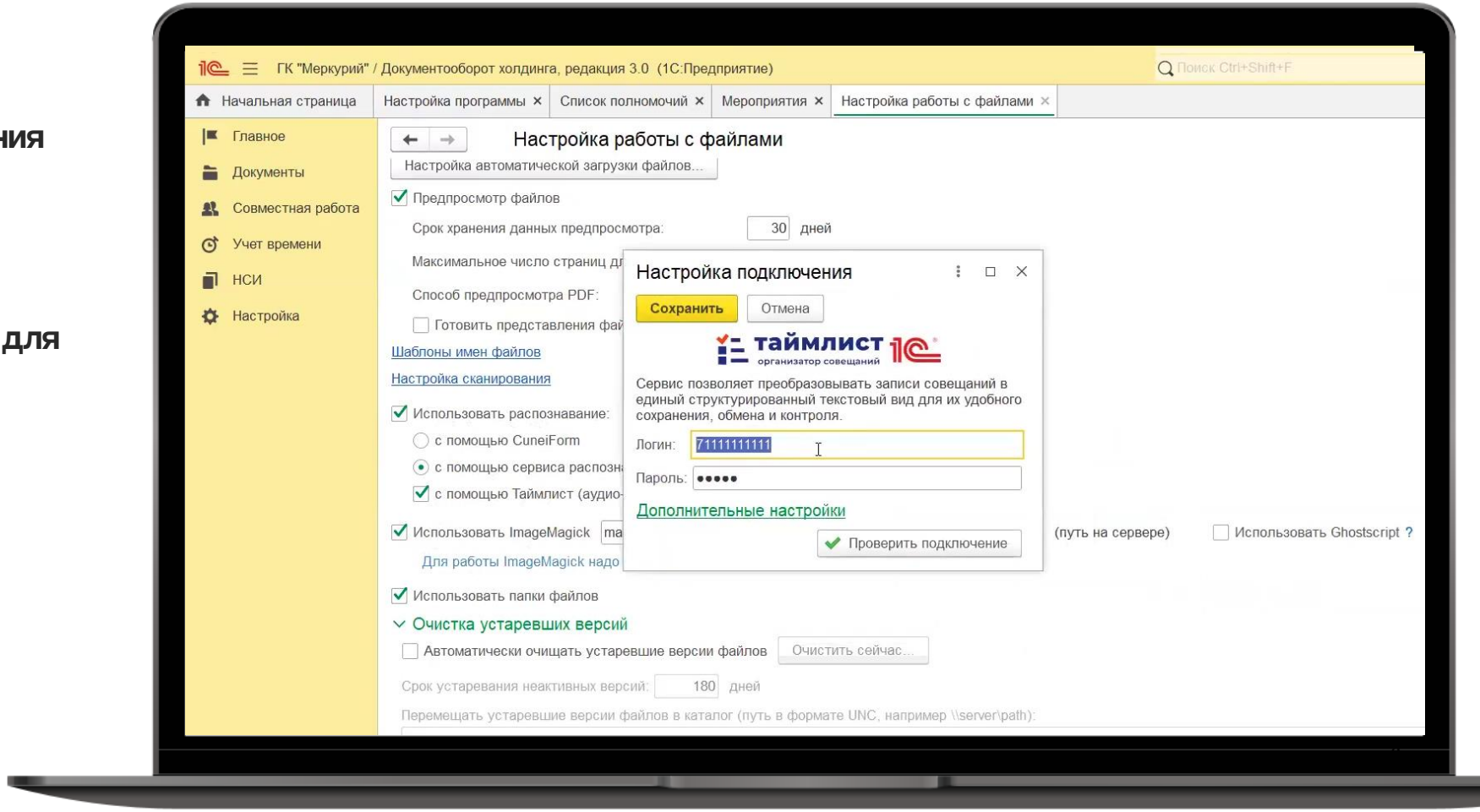

От слов к делу!

Настройте права доступа

1
- Перейдите в настройки программы.
- В разделе "Файлы" найдите подраздел "Используй распознавание".
- Поставьте галочку для включения Таймлист.
- Введите логин и пароль для доступа к сервису.
- Настройте расширения файлов для загрузки.

2
- **Назначьте роль "Пользователь сервиса Таймлист пользователям, которым необходимо право отправки файлов на распознавание.**

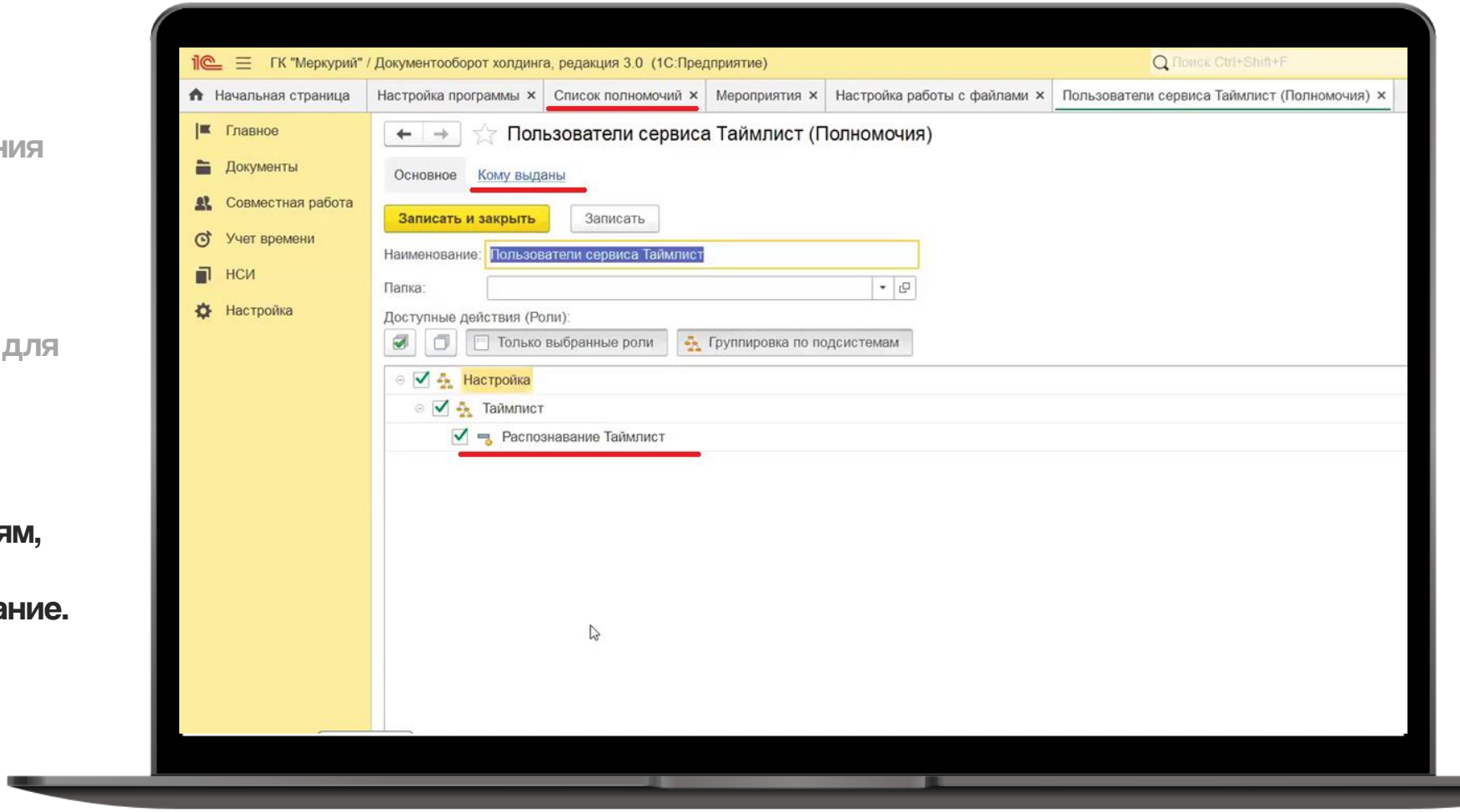

Сделайте расшифровку

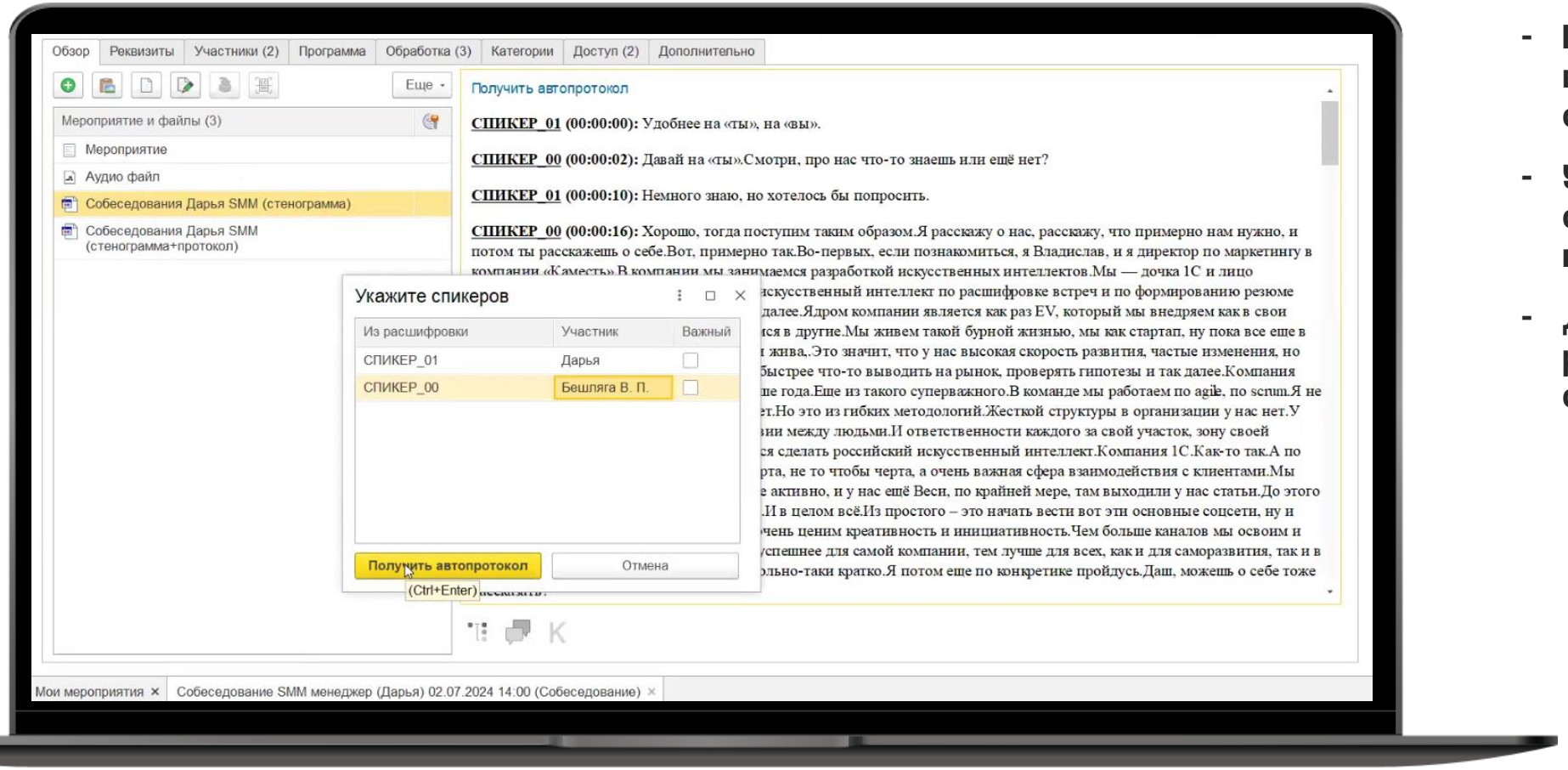

3

- Прикрепите аудиофайл к карточке мероприятия.
- В командной панели выберите "Запустить сервис".
- Укажите количество спикеров для лучшего качества расшифровки.
- Дождитесь завершения расшифровки и получите стенограмму.

Сделайте автопротокол

4

- Нажмите "Получить автопротокол" в интерфейсе программы.
- Укажите спикеров и их роли.
- Дождитесь, пока ИИ создаст автопротокол, который можно просмотреть и использовать.

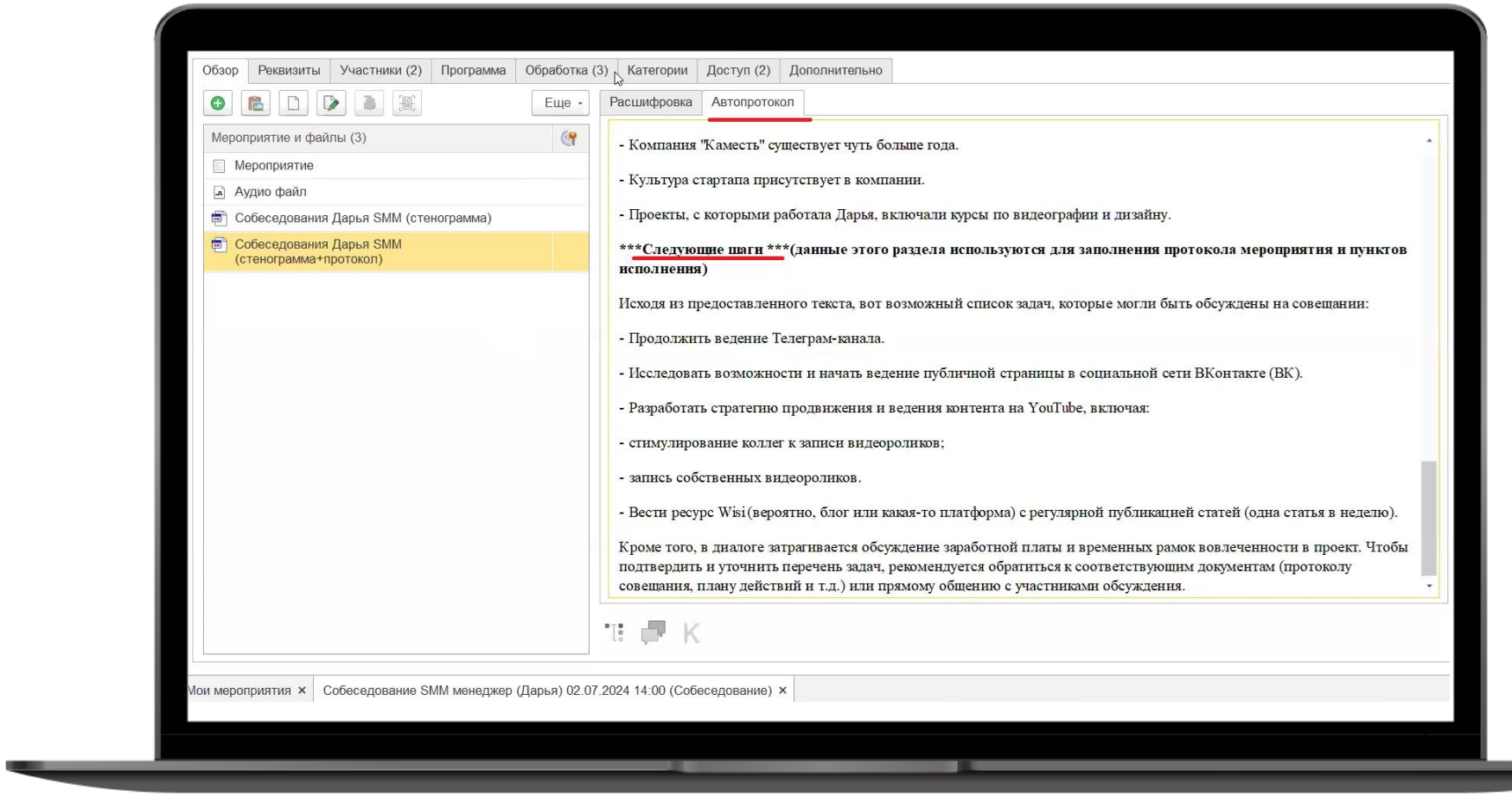

таймлист 1С

Поставьте задачи на контроль

4
- Нажмите "Получить автопротокол" в интерфейсе программы.
- Укажите спикеров и их роли.
- Дождитесь, пока ИИ создаст автопротокол, который можно просмотреть и использовать.

5
- **Сделайте перенос данных в протокол мероприятия, выбрав "Перенести протокол".**
- **Добавьте участников, назначьте сроки выполнения задач.**
- **Используйте пункты автопротокола для формирования итогового протокола мероприятия.**

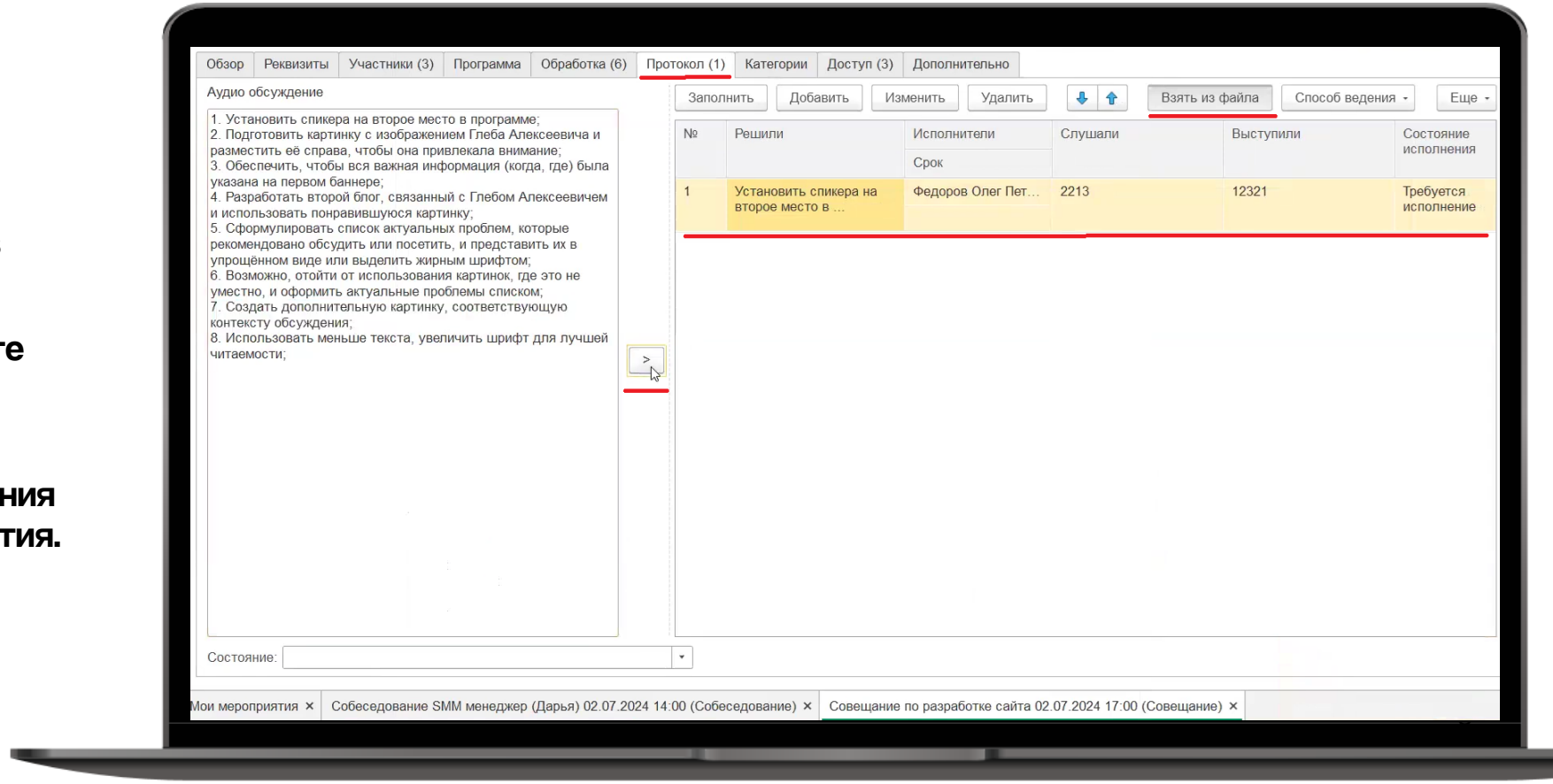

От слов к делу!

Повысьте качество Ваших совещаний, эффективность управления задачами и взаимодействия с пользователями, обеспечив более точное и быстрое принятие решений с помощью искусственного интеллекта Таймлист

таймлист 1С

От слов к делу!