Sitzungsprotokoll

Möbelfix Austria GmbH

23.01.2024
12:50:38
User_114

Buchungsart: alle
Buchungsherkunft: alle
Benutzer: User_114
Sitzungsnummer: 19 - 19

BuchNr	BelegDat	BelegNr	Konto	Betrag Soll	Betrag Haben	Buchungstext	Bezug	GegenKto	Betrag	Steuerbetrag
23.01.2024	User_114	Sitzung 19								
17586	23.01.2024	3	900002		1.822,20	autom EB-Vortrag	17586	98000	1.822,20	0,00
17587	23.01.2024	3	33000		1.822,20	Personenkontensammelbuchur				
17588	23.01.2024	3	98000	1.822,20		autom EB-Vortrag				
17589	23.01.2024	4	900090		158.397,60	autom EB-Vortrag	17589	98000	158.397,60	0,00
17590	23.01.2024	4	33000		158.397,60	Personenkontensammelbuchur				
17591	23.01.2024	4	98000	158.397,60		autom EB-Vortrag				
17592	23.01.2024	5	900350		30,00	autom EB-Vortrag	17592	98000	30,00	0,00
17593	23.01.2024	5	33000		30,00	Personenkontensammelbuchur				
17594	23.01.2024	5	98000	30,00		autom EB-Vortrag				
17595	23.01.2024	6	900352		336,00	autom EB-Vortrag	17595	98000	336,00	0,00
17596	23.01.2024	6	33000		336,00	Personenkontensammelbuchur				
17597	23.01.2024	6	98000	336,00		autom EB-Vortrag				
			Summe Sachkonten:	**160.585,80**	**160.585,80**					
			Summe Debitoren:	**0,00**	**0,00**					
			Summe Kreditoren:	**0,00**	**160.585,80**					

Bilanz

Möbelfix Austria GmbH

23.01.2024
12:53:23
User_114

zum Stichtag:	31.01.2024	**Variante:**	10	/	Bilanz AT gem §224 UGB
Buchungsperiode:	01 / 2024	**Spaltenansicht:**	0	/	alle Auswertungsspalten
konsolidiert:	nein	**Zeilenansicht:**	0	/	alle Auswertungszeilen
		Planvariante:		/	

Stand: 23.01.2024

	Periode	laufendes Jahr	Vorjahr	Gesamtes GJ	VJ-Periode
B I L A N Z					
A K T I V A					
A. ANLAGEVERMÖGEN	0,00	0,00	40.000,00	0,00	0,00
I. Immaterielle Vermögensgegenstände	0,00	0,00	0,00	0,00	0,00
1. Konzessionen, Rechte	0,00	0,00	0,00	0,00	0,00
2. Geschäfts(Firmen)wert	0,00	0,00	0,00	0,00	0,00
3. Geleistete Anzahlungen	0,00	0,00	0,00	0,00	0,00
II. Sachanlagen	0,00	0,00	40.000,00	0,00	0,00
1. Grundstücke, grundstücksgleiche Rechte und Bauten,	0,00	0,00	0,00	0,00	0,00
a) Grundstücke	0,00	0,00	0,00	0,00	0,00
b) Gebäude	0,00	0,00	0,00	0,00	0,00
2. Technische Anlagen und Maschinen	0,00	0,00	30.000,00	0,00	0,00
3. andere Anlagen, Betriebs- und Geschäftsausstattung	0,00	0,00	10.000,00	0,00	0,00
4. Geleistete Anzahlungen und Anlagen in Bau	0,00	0,00	0,00	0,00	0,00
III. Finanzanlagen	0,00	0,00	0,00	0,00	0,00
1. Anteile an verbundenen Unternehmen	0,00	0,00	0,00	0,00	0,00
2. Ausleihungen an verbundene Unternehmen	0,00	0,00	0,00	0,00	0,00
3. Beteiligungen	0,00	0,00	0,00	0,00	0,00
4. Ausleihungen an Unternehmen, mit denen ein	0,00	0,00	0,00	0,00	0,00
5. Wertpapiere (Wertrechte) des Anlagevermögens	0,00	0,00	0,00	0,00	0,00
6. Sonstige Ausleihungen	0,00	0,00	0,00	0,00	0,00
Summe Anlagevermögen	0,00	0,00	40.000,00	0,00	0,00

Bilanz

Möbelfix Austria GmbH

23.01.2024
12:53:23
User_114

B. UMLAUFVERMÖGEN	360,00	360,00	40.000,00	360,00	0,00
I. Vorräte	150,00	150,00	10.000,00	150,00	0,00
1. Roh-, Hilfs- und Betriebsstoffe	150,00	150,00	0,00	150,00	0,00
2. Unfertige Erzeugnisse	0,00	0,00	0,00	0,00	0,00
3. Fertige Erzeugnisse und Waren	0,00	0,00	10.000,00	0,00	0,00
4. Noch nicht abrechenbare Leistungen	0,00	0,00	0,00	0,00	0,00
5. Geleistete Anzahlungen	0,00	0,00	0,00	0,00	0,00
II. Forderungen und sonstige Vermögensgegenstände	210,00	210,00	0,00	210,00	0,00
1. Forderungen aus Lieferungen und Leistungen	0,00	0,00	0,00	0,00	0,00
2. Forderungen gegenüber verbundenen Unternehmen	0,00	0,00	0,00	0,00	0,00
3. Forderungen gegenüber Unternehmen, mit denen					
4. Sonstige Forderungen und Vermögensgegenstände	210,00	210,00	0,00	210,00	0,00
Summe Forderungen	210,00	210,00	0,00	210,00	0,00
III. Wertpapiere und Anteile	0,00	0,00	0,00	0,00	0,00
1. Anteile an verbundenen Unternehmen	0,00	0,00	0,00	0,00	0,00
2. sonstige Wertpapiere und Anteile					
IV. Kassenbestand, Guthaben bei Kreditinstituten	0,00	0,00	30.000,00	0,00	0,00
Summe Umlaufvermögen	360,00	360,00	40.000,00	360,00	0,00
C. RECHNUNGSABGRENZUNGSPOSTEN	0,00	0,00	0,00	0,00	0,00
D. AKTIVE LATENTE STEUER	0,00	0,00	0,00	0,00	0,00
S U M M E A K T I V A	360,00	360,00	80.000,00	360,00	0,00
P A S S I V A					
A. EIGENKAPITAL	0,00	0,00	30.000,00	0,00	0,00
I. eingefordertes Nennkapital (Grund-, Stammkapital)	0,00	0,00	30.000,00	0,00	0,00
II. Kapitalrücklagen	0,00	0,00	0,00	0,00	0,00
1. Gebundene	0,00	0,00	0,00	0,00	0,00

Bilanz

Möbelfix Austria GmbH

23.01.2024
12:53:23
User_114

2. Nicht gebundene Kapitalrücklagen	0,00	0,00	0,00	0,00	0,00
III. Gewinnrücklagen	0,00	0,00	0,00	0,00	0,00
1. Gesetzliche Rücklagen					
2. Satzungsmäßige Rücklagen					
3. Andere (freie) Rücklagen					
IV BILANZGEWINN/ -VERLUST	0,00	0,00	0,00	0,00	0,00
davon Gewinnvortrag/Verlustvortrag	0,00	0,00	0,00	0,00	0,00
J a h r e s g e w i n n / - v e r l u s t	0,00	0,00	0,00	0,00	0,00
B. RÜCKSTELLUNGEN	0,00	0,00	0,00	0,00	0,00
1. Rückstellungen für Abfertigungen					
2. Rückstellungen für Pensionen	0,00	0,00	0,00	0,00	0,00
3. Steuerrückstellungen	0,00	0,00	0,00	0,00	0,00
4. Sonstige Rückstellungen	0,00	0,00	0,00	0,00	0,00
C. VERBINDLICHKEITEN	360,00	160.945,80	50.000,00	160.945,80	0,00
1. Anleihen, davon konvertibel	0,00	0,00	0,00	0,00	0,00
2. Verbindlichkeiten gegenüber Kreditinstituten	0,00	0,00	50.000,00	0,00	0,00
3. Erhaltene Anzahlungen auf Bestellungen	0,00	0,00	0,00	0,00	0,00
4. Verbindlichkeiten aus Lieferungen und Leistungen	360,00	160.945,80	0,00	160.945,80	0,00
5. Verbindlichkeiten aus der Annahme gezogener Wechsel	0,00	0,00	0,00	0,00	0,00
6. Verbindlichkeiten gegenüber verbundenen Unternehmen	0,00	0,00	0,00	0,00	0,00
7. Verbindlichkeiten gegenüber Unternehmen, mit denen	0,00	0,00	0,00	0,00	0,00
8. Sonstige Verbindlichkeiten	0,00	0,00	0,00	0,00	0,00
davon aus Steuern	0,00	0,00	0,00	0,00	0,00
davon i.R.d. sozialen Sicherheit	0,00	0,00	0,00	0,00	0,00
Sonstige	0,00	0,00	0,00	0,00	0,00
D. RECHNUNGSABGRENZUNGPOSTEN	0,00	0,00	0,00	0,00	0,00
S U M M E P A S S I V A	360,00	160.945,80	80.000,00	160.945,80	0,00

Gewinn- und Verlustrechnung

Möbelfix Austria GmbH

23.01.2024
12:55:28
User_114

zum Stichtag:	31.01.2024	**Variante:**	10 / GuV AT gem $ 231 UGB
Buchungsperiode:	01 / 2024	**Spaltenansicht:**	0 / alle Auswertungsspalten
konsolidiert:	nein	**Zeilenansicht:**	0 / alle Auswertungszeilen
		Planvariante:	/

Stand: 23.01.2024

	Periode	laufendes Jahr	Gesamtes GJ	Gesamtes Vorjahr
G E W I N N- U N D V E R L U S T R E C H N U N G				
Umsatzerlöse	0,00	0,00	0,00	0,00
Bestandsveränderungen	0,00	0,00	0,00	214,90
sonstige betriebliche Erträge	0,00	0,00	0,00	60.631,01
MATERIALAUFWAND				
Materialaufwand	0,00	0,00	0,00	12,91-
Aufwendungen für bez. Leistungen	0,00	0,00	0,00	0,00
PERSONALAUFWAND				
Löhne und Gehälter	0,00	0,00	0,00	0,00
soziale Aufwendungen	0,00	0,00	0,00	0,00
Abschreibungen	0,00	0,00	0,00	60.000,00-
sonstige betriebl. Aufwendungen	0,00	0,00	0,00	194,14-
Erträge aus Beteiligungen	0,00	0,00	0,00	0,00
sonstige Zinsen und ähnliche Erträge	0,00	0,00	0,00	0,00
Erträge aus dem Abgang von und	0,00	0,00	0,00	0,00
Aufwendungen aus Finanzanlagen und	0,00	0,00	0,00	0,00
Zinsen und ähnliche Aufwendungen	0,00	0,00	0,00	7.000,00-

Gewinn- und Verlustrechnung

Möbelfix Austria GmbH

23.01.2024
12:55:28
User_114

ERGEBNIS VOR STEUERN	0,00	0,00	0,00	6.361,14-
Steuern vom Einkommen und vom Ertrag	0,00	0,00	0,00	0,00
ERGEBNIS NACH STEUERN	0,00	0,00	0,00	6.361,14-
sonstige Steuern				
JAHRESÜBERSCHUSS/JAHRESFEHLBETRAG	0,00	0,00	0,00	6.361,14-
Auflösung von Kapitalrücklagen	0,00	0,00	0,00	0,00
Auflösung von Gewinnrücklagen	0,00	0,00	0,00	0,00
Zuweisung zu Gewinnrücklagen	0,00	0,00	0,00	0,00
Gewinnvortrag/Verlustvortrag aus dem Vorjahr				
Bilanzgewinn (Bilanzverlust)				

Sitzungsprotokoll

Möbelfix Austria GmbH

23.01.2024
13:49:31
User_114

BuchNr	BelegDat	BelegNr	Konto	Betrag Soll	Betrag Haben	Buchungstext	Bezug	GegenKto	Betrag	Steuerbetrag
23.01.2024	User_114	Sitzung 19								
17586	23.01.2024	3	900002		1.822,20	autom EB-Vortrag	17586	98000	1.822,20	0,00
17587	23.01.2024	3	33000		1.822,20	Personenkontensammelbuchun				
17588	23.01.2024	3	98000	1.822,20		autom EB-Vortrag				
17589	23.01.2024	4	900090		158.397,60	autom EB-Vortrag	17589	98000	158.397,60	0,00
17590	23.01.2024	4	33000		158.397,60	Personenkontensammelbuchun				
17591	23.01.2024	4	98000	158.397,60		autom EB-Vortrag				
17592	23.01.2024	5	900350		30,00	autom EB-Vortrag	17592	98000	30,00	0,00
17593	23.01.2024	5	33000		30,00	Personenkontensammelbuchun				
17594	23.01.2024	5	98000	30,00		autom EB-Vortrag				
17595	23.01.2024	6	900352		336,00	autom EB-Vortrag	17595	98000	336,00	0,00
17596	23.01.2024	6	33000		336,00	Personenkontensammelbuchun				
17597	23.01.2024	6	98000	336,00		autom EB-Vortrag				
		Summe Sachkonten:		**160.585,80**	**160.585,80**					
		Summe Debitoren:		**0,00**	**0,00**					
		Summe Kreditoren:		**0,00**	**160.585,80**					

Sitzungsprotokoll

Möbelfix Austria GmbH

23.01.2024
13:49:31
User_114

BuchNr	BelegDat	BelegNr	Konto	Betrag Soll	Betrag Haben	Buchungstext	Bezug	GegenKto	Betrag	Steuerbetrag
23.01.2024	User_114	Sitzung 20								
17598	02.01.2024	12	900731		5.998,80	STORNIERT Server	17598	9900	4.999,00	999,80
17599	02.01.2024	12	33000		5.998,80	STORNIERT Personenkontensammelbuchun				
17600	02.01.2024	12	25000	999,80		STORNIERT Steuer				
17601	02.01.2024	12	9900	4.999,00		STORNIERT Server				
17606	02.01.2024	13	900731		5.998,80	Server	17606	9990	4.999,00	999,80
17607	02.01.2024	13	33000		5.998,80	Personenkontensammelbuchun				
17608	02.01.2024	13	25000	999,80		Steuer				
17609	02.01.2024	13	9990	4.999,00		Server				
			Summe Sachkonten:	**11.997,60**	**11.997,60**					
			Summe Debitoren:	**0,00**	**0,00**					
			Summe Kreditoren:	**0,00**	**11.997,60**					

Sitzungsprotokoll

Möbelfix Austria GmbH

23.01.2024
13:49:31
User_114

BuchNr	BelegDat	BelegNr	Konto	Betrag Soll	Betrag Haben	Buchungstext	Bezug	GegenKto	Betrag	Steuerbetrag
23.01.2024	User_114	Sitzung 21								
17614	02.01.2024	12	900731		-5.998,80	Storno Server	17614	9900	-4.999,00	-999,80
17615	02.01.2024	12	33000		-5.998,80	Storno Personenkontensammelbuchun				
17616	02.01.2024	12	25000	-999,80		Storno Steuer				
17617	02.01.2024	12	9900	-4.999,00		Storno Server				
17618	02.01.2024	12	900731	0,00		Storno OP-Ausgleich	17618	27700	0,00	0,00
17619	02.01.2024	12	27700		0,00	OP-Ausgleich				
		Summe Sachkonten:		**-5.998,80**	**-5.998,80**					
		Summe Debitoren:		**0,00**	**0,00**					
		Summe Kreditoren:		**0,00**	**-5.998,80**					

Sitzungsprotokoll

Möbelfix Austria GmbH

23.01.2024
17:18:05
User_114

BuchNr	BelegDat	BelegNr	Konto	Betrag Soll	Betrag Haben	Buchungstext	Bezug	GegenKto	Betrag	Steuerbetrag
23.01.2024	User_114	Sitzung 22								
17650	23.01.2024	11	31500	1.500,00		Darlehen Rückzahlung	17650	28000	1.500,00	0,00
17651	23.01.2024	11	28000		1.500,00	Verbindlichk				
17656	23.01.2024	12	28000		5.500,00	Gehälter 1/2024	17656	62000	5.500,00	0,00
17657	23.01.2024	12	62000	5.500,00		Guthaben bei				
17658	23.01.2024	13	28000	118,80		STORNIERT Werbeschaltung	17658	76500	99,00	19,80
17659	23.01.2024	13	25000		19,80	STORNIERT Steuer				
17660	23.01.2024	13	76500		99,00	STORNIERT Werbeschaltung				
17664	23.01.2024	14	28000		118,80	Werbeschaltung	17664	76500	99,00	19,80
17665	23.01.2024	14	25000	19,80		Steuer				
17666	23.01.2024	14	76500	99,00		Werbeschaltung				
		Summe Sachkonten:		**7.237,60**	**7.237,60**					
		Summe Debitoren:		**0,00**	**0,00**					
		Summe Kreditoren:		**0,00**	**0,00**					

Sitzungsprotokoll

Möbelfix Austria GmbH

23.01.2024
17:18:05
User_114

BuchNr	BelegDat	BelegNr	Konto	Betrag Soll	Betrag Haben	Buchungstext	Bezug	GegenKto	Betrag	Steuerbetrag
23.01.2024	User_114	Sitzung 23								
17661	23.01.2024	13	28000	-118,80		Storno Werbeschaltung	17661	76500	-99,00	-19,80
17662	23.01.2024	13	25000		-19,80	Storno Steuer				
17663	23.01.2024	13	76500		-99,00	Storno Werbeschaltung				
		Summe Sachkonten:		**-118,80**	**-118,80**					
		Summe Debitoren:		**0,00**	**0,00**					
		Summe Kreditoren:		**0,00**	**0,00**					

Sitzungsprotokoll

Möbelfix Austria GmbH

23.01.2024
17:18:05
User_114

BuchNr	BelegDat	BelegNr	Konto	Betrag Soll	Betrag Haben	Buchungstext	Bezug	GegenKto	Betrag	Steuerbetrag
23.01.2024	User_114	Sitzung 24								
17673	23.01.2024	6	100090	3.000,00		Beratung Einrichtung	17673	48000	2.500,00	500,00
17674	23.01.2024	6	20000	3.000,00		Personenkontensammelbuchun				
17675	23.01.2024	6	35000		500,00	Steuer				
17676	23.01.2024	6	48000		2.500,00	Beratung Einrichtung				
		Summe Sachkonten:		**3.000,00**	**3.000,00**					
		Summe Debitoren:		**3.000,00**	**0,00**					
		Summe Kreditoren:		**0,00**	**0,00**					

Sitzungsprotokoll

Möbelfix Austria GmbH

24.01.2024
16:07:40
User_114

BuchNr	BelegDat	BelegNr	Konto	Betrag Soll	Betrag Haben	Buchungstext	Bezug	GegenKto	Betrag	Steuerbetrag
24.01.2024	User_114	Sitzung 25								
18203	03.01.2024	14	900744		39,35	Büromaterial	18203	6000	32,79	6,56
18204	03.01.2024	14	33000		39,35	Personenkontensammelbuchun				
18205	03.01.2024	14	25000	6,56		Steuer				
18206	03.01.2024	14	6000	32,79		Büromaterial				
18211	10.01.2024	15	900747		10,40	Parkgebühren	18211	73500	8,67	1,73
18212	10.01.2024	15	33000		10,40	Personenkontensammelbuchun				
18213	10.01.2024	15	25000	1,73		Steuer				
18214	10.01.2024	15	73500	8,67		MA67				
18231	15.01.2024	16	900754		88,35	Geschäftsessen	18231	78400	73,62	14,73
18232	15.01.2024	16	33000		88,35	Personenkontensammelbuchun				
18233	15.01.2024	16	25000	14,73		Steuer				
18234	15.01.2024	16	78400	73,62		Geschäftsessen				
18243	18.01.2024	17	900751		17,35	Portokosten	18243	73900	14,46	2,89
18244	18.01.2024	17	33000		17,35	Personenkontensammelbuchun				
18245	18.01.2024	17	25000	2,89		Steuer				
18246	18.01.2024	17	73900	14,46		Portokosten				
18255	20.01.2024	18	900758		38,35	Netzwerkkabel	18255	73830	31,96	6,39
18256	20.01.2024	18	33000		38,35	Personenkontensammelbuchun				
18257	20.01.2024	18	25000	6,39		Steuer				
18258	20.01.2024	18	73830	31,96		Netzwerkkabel				
			Summe Sachkonten:	**193,80**	**193,80**					
			Summe Debitoren:	**0,00**	**0,00**					
			Summe Kreditoren:	**0,00**	**193,80**					

Sitzungsprotokoll

Möbelfix Austria GmbH

24.01.2024
16:07:40
User_114

BuchNr	BelegDat	BelegNr	Konto	Betrag Soll	Betrag Haben	Buchungstext	Bezug	GegenKto	Betrag	Steuerbetrag
24.01.2024	User_114	Sitzung 26								
18274	24.01.2024	3	900744	39,35		Pagro	18274	27000	39,35	0,00
18275	24.01.2024	3	33000	39,35		Personenkontensammelbuchun				
18276	24.01.2024	3	27000		39,35	OP-Ausgleich				
18277	24.01.2024	4	900747	10,40		MA67	18277	27000	10,40	0,00
18278	24.01.2024	4	33000	10,40		Personenkontensammelbuchun				
18279	24.01.2024	4	27000		10,40	OP-Ausgleich				
18280	24.01.2024	5	900754	88,35		Plachutta	18280	27000	88,35	0,00
18281	24.01.2024	5	33000	88,35		Personenkontensammelbuchun				
18282	24.01.2024	5	27000		88,35	OP-Ausgleich				
18283	24.01.2024	6	900758	38,35		E-Tec	18283	27000	38,35	0,00
18284	24.01.2024	6	33000	38,35		Personenkontensammelbuchun				
18285	24.01.2024	6	27000		38,35	OP-Ausgleich				
18286	24.01.2024	7	900751	17,35		Post	18286	27000	17,35	0,00
18287	24.01.2024	7	33000	17,35		Personenkontensammelbuchun				
18288	24.01.2024	7	27000		17,35	OP-Ausgleich				
			Summe Sachkonten:	**193,80**	**193,80**					
			Summe Debitoren:	**0,00**	**0,00**					
			Summe Kreditoren:	**193,80**	**0,00**					

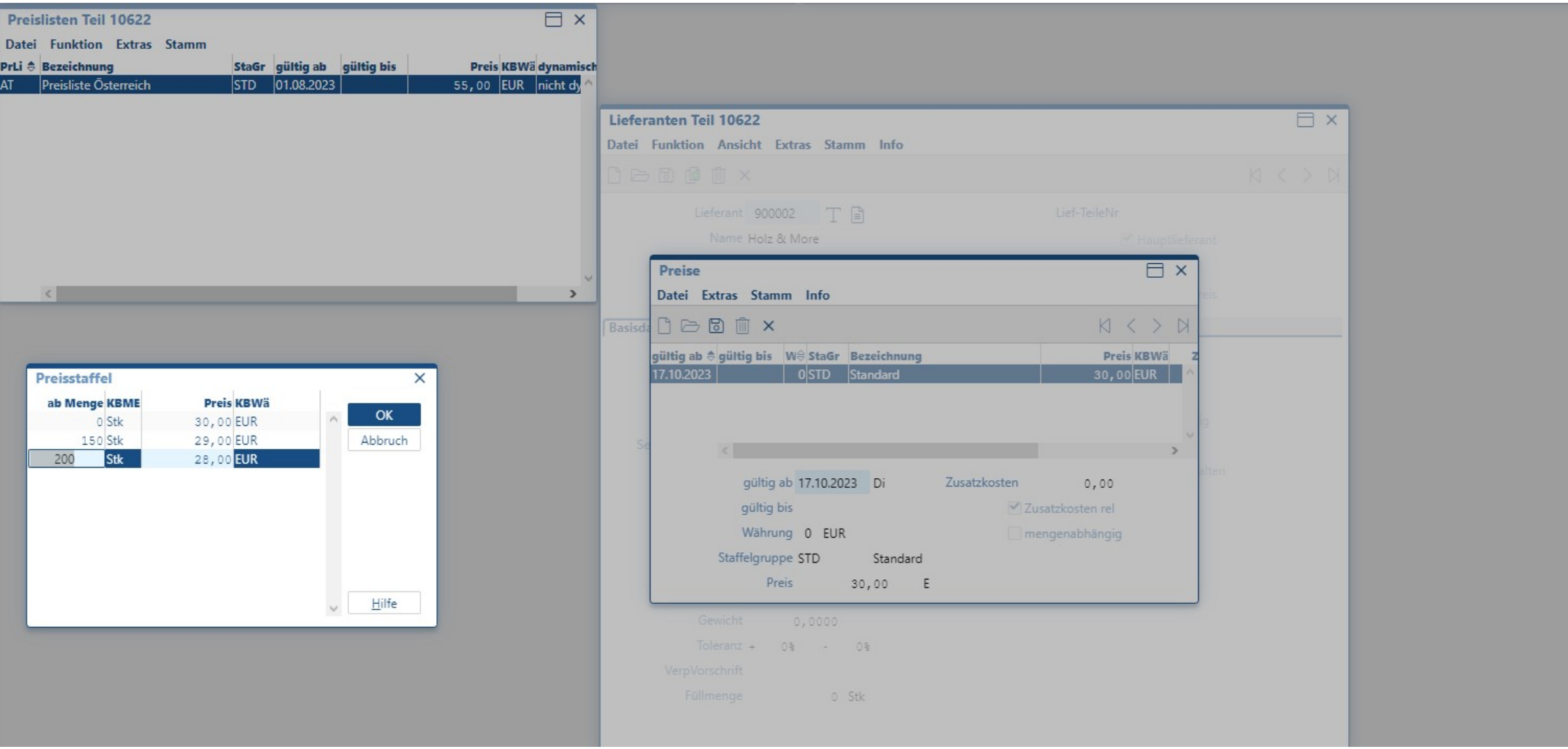
Preislisten Teil 10622
Datei Funktion Extras Stamm
PrLi Bezeichnung StaGr gültig ab gültig bis Preis KBWä dynamisch
AT Preisliste Österreich STD 01.08.2023 55,00 EUR nicht dy
Lieferanten Teil 10622
Datei Funktion Ansicht Extras Stamm Info
Lieferant 900002
Name Holz & More
Lief-TeileNr
Hauptlieferant
Preise
Datei Extras Stamm Info
gültig ab gültig bis W StaGr Bezeichnung Preis KBWä
17.10.2023 0 STD Standard 30,00 EUR
gültig ab 17.10.2023 Di
gültig bis
Währung 0 EUR
Staffelgruppe STD Standard
Preis 30,00 E
Zusatzkosten 0,00
Zusatzkosten rel
mengenabhängig
Gewicht 0,0000
Toleranz + 0% - 0%
VerpVorschrift
Füllmenge 0 Stk
Preisstaffel
ab Menge KBME Preis KBWä
0 Stk 30,00 EUR
150 Stk 29,00 EUR
200 Stk 28,00 EUR
OK
Abbruch
Hilfe

Bestandsübersicht Teil 10622

Datei Info

Str	DisB	Bezeichnung Dispobereich	Lagerort	Bezeichnung Lagerort	Lagerplatz	Fakt L-/VME	verpackter Bestand	Bestand	LME
-	0	Hauptstandort				1,000		495	Stk
			2000	Hauptlager	5050	1,000	0	495	Stk

Bestandsübersicht Teil 10622

Datei Info

Str	DisB	Bezeichnung Dispobereich	Lagerort	Bezeichnung Lagerort	Lagerplatz	Fakt L-/VME	verpackter Bestand	Bestand	LME	fre
-	0	Hauptstandort				1,000		495	Stk	
			2000	Hauptlager	5050	1,000	0	95	Stk	
			2006	Kommissionierlager	1	1,000	0	400	Stk	

Kommissionierschein 3

Datum: 30.01.2024

Kommissionierzone:	0	Hauptkommissionierzone	
Kommissionierlager:	2006	Kommissionierlager	
Liefertermin:	30.01.2024		
Herkunftsbeleg:	AUF	8	05.01.2024
Zielbeleg:	LS		
Kunde:	100090	Kunde Inland	
Kommission:	U-00000008-		

Pos	Teil	Bezeichnung	Menge	
1,0	10622	Holz-Tisch Natur 10 Logistik	50	Stk

Lagerort	VorschlMenge	reserviert	entnommen
2000 / Hauptlager	50	50	50

Kommissionierschein 4

Datum: 30.01.2024

Kommissionierzone:	0	Hauptkommissionierzone	
Kommissionierlager:	2006	Kommissionierlager	
Liefertermin:	30.01.2024		
Herkunftsbeleg:	AUF	9	15.01.2024
Zielbeleg:	LS		
Kunde:	100090	Kunde Inland	
Kommission:	U-00000009-		

Pos	Teil	Bezeichnung	Menge	
1,0	10622	Holz-Tisch Natur 10 Logistik	150	Stk

Lagerort	VorschlMenge	reserviert	entnommen
2000 / Hauptlager	150	150	150

Kommissionierschein 5

Datum: 30.01.2024

Kommissionierzone:	0	Hauptkommissionierzone	
Kommissionierlager:	2006	Kommissionierlager	
Liefertermin:	30.01.2024		
Herkunftsbeleg:	AUF	11	28.01.2024
Zielbeleg:	LS		
Kunde:	100090	Kunde Inland	
Kommission:	U-00000011-		

Pos	Teil	Bezeichnung	Menge	
1,0	10622	Holz-Tisch Natur 10 Logistik	200	Stk

Lagerort	VorschlMenge	reserviert	entnommen
2000 / Hauptlager	200	200	200

Möbelfix Austria GmbH - Brünner Straße 57 - 1210 Wien

Kunde Inland
Kunde
FastTrack
Postweg 2
10115 Wien

Lieferschein

Belegnummer: 3
Belegdatum: 30.01.2024
Bestelldatum: 30.01.2024
Kommissionsnummer: U-00000008-00

Kundennummer: 100090

Sachbearbeiter: Student114
E-Mail:
Telefon:

Rechnungsadresse:
Kunde Inland
Kunde
FastTrack
Postweg 2
10115 Wien

Auftrag Nr.: 8

Auftragsdatum: 05.01.2024

Pos	Teil / Bezeichnung	Bestellmenge	Liefermenge	offene Menge
1,00	**10622** Holz-Tisch Natur 10 Logistik	50 Stk	50 Stk	0 Stk

Lieferbedingungen:

Lieferbedingung: frei ab Werk
Versandart: Post

Ware ordnungsgemäß erhalten

Datum

Unterschrift

Möbelfix Austria GmbH
Brünner Straße 57
1210 Wien

Telefon:
Telefax:
E-Mail:

Geschäftsführung: XXXXXXXXXX
USt-ID:
Amtsgericht: XXXXXXXXXX

SWIFT-BIC:
IBAN:

Möbelfix Austria GmbH - Brünner Straße 57 - 1210 Wien

Kunde Inland
Kunde
FastTrack
Postweg 2
10115 Wien

Lieferschein

Belegnummer: 4
Belegdatum: 30.01.2024
Bestelldatum: 30.01.2024
Kommissionsnummer: U-00000009-00

Kundennummer: 100090

Sachbearbeiter: Student114
E-Mail:
Telefon:

Rechnungsadresse:
Kunde Inland
Kunde
FastTrack
Postweg 2
10115 Wien

Auftrag Nr.: 9

Auftragsdatum: 15.01.2024

Pos	Teil / Bezeichnung	Bestellmenge	Liefermenge	offene Menge
1,00	**10622** Holz-Tisch Natur 10 Logistik	150 Stk	150 Stk	0 Stk

Lieferbedingungen:

Lieferbedingung: frei ab Werk
Versandart: Post

Ware ordnungsgemäß erhalten

Datum

Unterschrift

Möbelfix Austria GmbH
Brünner Straße 57
1210 Wien

Telefon:
Telefax:
E-Mail:

Geschäftsführung: XXXXXXXXXX
USt-ID:
Amtsgericht: XXXXXXXXXX

SWIFT-BIC:
IBAN:

Möbelfix Austria GmbH - Brünner Straße 57 - 1210 Wien

Kunde Inland
Kunde
FastTrack
Postweg 2
10115 Wien

Lieferschein

Belegnummer: 5
Belegdatum: 30.01.2024
Bestelldatum: 30.01.2024
Kommissionsnummer: U-00000011-00

Kundennummer: 100090

Sachbearbeiter: Student114
E-Mail:
Telefon:

Rechnungsadresse:
Kunde Inland
Kunde
FastTrack
Postweg 2
10115 Wien

Auftrag Nr.: 11

Auftragsdatum: 28.01.2024

Pos	Teil / Bezeichnung	Bestellmenge	Liefermenge	offene Menge
1,00	**10622** Holz-Tisch Natur 10 Logistik	200 Stk	200 Stk	0 Stk

Lieferbedingungen:

Lieferbedingung: frei ab Werk
Versandart: Post

Ware ordnungsgemäß erhalten

Datum

Unterschrift

Möbelfix Austria GmbH
Brünner Straße 57
1210 Wien

Telefon:
Telefax:
E-Mail:

Geschäftsführung: XXXXXXXXXX
USt-ID:
Amtsgericht: XXXXXXXXXX

SWIFT-BIC:
IBAN:

Möbelfix Austria GmbH - Brünner Straße 57 - 1210 Wien

Kunde Inland
Kunde
FastTrack
Postweg 2
10115 Wien

Rechnung 2

Belegnummer: **2**
Belegdatum: 30.01.2024
Bestelldatum: 30.01.2024
Kommissionsnummer: U-00000008-00

Kundennummer: 100090

Sachbearbeiter: Student114
E-Mail:
Telefon:

Lieferadresse:
Kunde Inland
Kunde
FastTrack
Postweg 2
10115 Wien

Lieferschein Nr.: 3 **Lieferscheindatum: 30.01.2024**

Pos	Teil / Bezeichnung	Menge		Einzelpreis	Gesamtpreis	
1,00	**10622** Holz-Tisch Natur 10 Logistik	50	Stk	55,00	2.750,00	EUR

Nettobetrag:	2.750,00	EUR
MwSt. (20,00%):	550,00	EUR
Gesamtbetrag:	**3.300,00**	**EUR**

Domestic Shipment

Liefer- und Zahlungsbedingungen:

Lieferbedingung:	frei ab Werk
Versandart:	Post
Zahlungsbedingungen:	sofort rein netto
	Zahlbar rein netto bis 4/2/2024

Möbelfix Austria GmbH
Brünner Straße 57
1210 Wien

Telefon:
Telefax:
E-Mail:

Geschäftsführung: XXXXXXXXXX
USt-ID:
Amtsgericht: XXXXXXXXXX

SWIFT-BIC:
IBAN:

Möbelfix Austria GmbH - Brünner Straße 57 - 1210 Wien

Kunde Inland
Kunde
FastTrack
Postweg 2
10115 Wien

Rechnung 3

Belegnummer: **3**
Belegdatum: 30.01.2024
Bestelldatum: 30.01.2024
Kommissionsnummer: U-00000009-00

Kundennummer: 100090

Sachbearbeiter: Student114
E-Mail:
Telefon:

Lieferadresse:
Kunde Inland
Kunde
FastTrack
Postweg 2
10115 Wien

Lieferschein Nr.: 4 **Lieferscheindatum: 30.01.2024**

Pos	Teil / Bezeichnung	Menge		Einzelpreis	Gesamtpreis	
1,00	**10622** Holz-Tisch Natur 10 Logistik	150	Stk	55,00	8.250,00	EUR

Nettobetrag:	8.250,00	EUR
MwSt. (20,00%):	1.650,00	EUR
Gesamtbetrag:	**9.900,00**	**EUR**

Domestic Shipment

Liefer- und Zahlungsbedingungen:

Lieferbedingung:	frei ab Werk
Versandart:	Post
Zahlungsbedingungen:	sofort rein netto
	Zahlbar rein netto bis 4/2/2024

Möbelfix Austria GmbH
Brünner Straße 57
1210 Wien

Telefon:
Telefax:
E-Mail:

Geschäftsführung: XXXXXXXXXX
USt-ID:
Amtsgericht: XXXXXXXXXX

SWIFT-BIC:
IBAN:

Möbelfix Austria GmbH - Brünner Straße 57 - 1210 Wien

Kunde Inland
Kunde
FastTrack
Postweg 2
10115 Wien

Rechnung 4

Belegnummer: **4**
Belegdatum: 30.01.2024
Bestelldatum: 30.01.2024
Kommissionsnummer: U-00000011-00

Kundennummer: 100090

Sachbearbeiter: Student114
E-Mail:
Telefon:

Lieferadresse:
Kunde Inland
Kunde
FastTrack
Postweg 2
10115 Wien

Lieferschein Nr.: 5 **Lieferscheindatum: 30.01.2024**

Pos	Teil / Bezeichnung	Menge		Einzelpreis	Gesamtpreis	
1,00	**10622** Holz-Tisch Natur 10 Logistik	200	Stk	55,00	11.000,00	EUR

Nettobetrag:	11.000,00	EUR
MwSt. (20,00%):	2.200,00	EUR
Gesamtbetrag:	**13.200,00**	**EUR**

Domestic Shipment

Liefer- und Zahlungsbedingungen:

Lieferbedingung:	frei ab Werk
Versandart:	Post
Zahlungsbedingungen:	sofort rein netto
	Zahlbar rein netto bis 4/2/2024

Möbelfix Austria GmbH
Brünner Straße 57
1210 Wien

Telefon:
Telefax:
E-Mail:

Geschäftsführung: XXXXXXXXXX
USt-ID:
Amtsgericht: XXXXXXXXXX

SWIFT-BIC:
IBAN:

Sitzungsprotokoll

Möbelfix Austria GmbH

30.01.2024
16:24:08
User_114

Buchungsart: alle
Buchungsherkunft: alle
Benutzer: User_114
Sitzungsnummer: 27 - 27

BuchNr	BelegDat	BelegNr	Konto	Betrag Soll	Betrag Haben	Buchungstext	Bezug	GegenKto	Betrag	Steuerbetrag
30.01.2024	User_114	Sitzung 27								
22867	30.01.2024	10	10000		3.000,00	Eingangsrechnung 10 20001	22867	34500	3.000,00	0,00
22868	30.01.2024	10	34500	3.000,00		Eingangsrechnung 10 20001				
22869	30.01.2024	11	10000		5.600,00	Eingangsrechnung 11 20101	22869	34500	5.600,00	0,00
22870	30.01.2024	11	34500	5.600,00		Eingangsrechnung 11 20101				
22871	30.01.2024	12	10000		4.350,00	Eingangsrechnung 12 20201	22871	34500	4.350,00	0,00
22872	30.01.2024	12	34500	4.350,00		Eingangsrechnung 12 20201				
22873	30.01.2024	9	13000	3.000,00		900002 2000	22873	34500	3.000,00	0,00
22874	30.01.2024	9	34500		3.000,00	900002 2000				
22875	30.01.2024	10	13000	5.600,00		900002 2010	22875	34500	5.600,00	0,00
22876	30.01.2024	10	34500		5.600,00	900002 2010				
22877	30.01.2024	11	13000	4.350,00		900002 2020	22877	34500	4.350,00	0,00
22878	30.01.2024	11	34500		4.350,00	900002 2020				
22879	30.01.2024	3	24500	1.444,44		100090 3	22879	13000	1.444,44	0,00
22880	30.01.2024	3	13000		1.444,44	100090 3				
22881	30.01.2024	4	24500	4.333,33		100090 4	22881	13000	4.333,33	0,00
22882	30.01.2024	4	13000		4.333,33	100090 4				
22883	30.01.2024	5	24500	5.777,78		100090 5	22883	13000	5.777,78	0,00
22884	30.01.2024	5	13000		5.777,78	100090 5				
22885	30.01.2024	2	53000	1.444,44		Ausgangsrechnung 2	22885	24500	1.444,44	0,00

Sitzungsprotokoll

Möbelfix Austria GmbH

30.01.2024
16:24:08
User_114

BuchNr	BelegDat	BelegNr	Konto	Betrag Soll	Betrag Haben	Buchungstext	Bezug	GegenKto	Betrag	Steuerbetrag
22886	30.01.2024	2	24500		1.444,44	Ausgangsrechnung 2				
22887	30.01.2024	3	53000	4.333,33		Ausgangsrechnung 3	22887	24500	4.333,33	0,00
22888	30.01.2024	3	24500		4.333,33	Ausgangsrechnung 3				
22889	30.01.2024	4	53000	5.777,78		Ausgangsrechnung 4	22889	24500	5.777,78	0,00
22890	30.01.2024	4	24500		5.777,78	Ausgangsrechnung 4				

Summe Sachkonten:	**49.011,10**	**49.011,10**
Summe Debitoren:	**0,00**	**0,00**
Summe Kreditoren:	**0,00**	**0,00**

Sitzungsprotokoll

Möbelfix Austria GmbH

30.01.2024
16:25:03
User_114

Buchungsart: alle
Buchungsherkunft: alle
Benutzer: User_114
Sitzungsnummer: 28 - 28

BuchNr	BelegDat	BelegNr	Konto	Betrag Soll	Betrag Haben	Buchungstext	Bezug	GegenKto	Betrag	Steuerbetrag
30.01.2024	User_114	Sitzung 28								
23003	30.01.2024	10	900002		3.600,00	Eingangsrechnung 10	23003	10000	3.000,00	600,00
23004	30.01.2024	10	33000		3.600,00	Personenkontensammelbuchur				
23005	30.01.2024	10	25000	600,00		Steuer				
23006	30.01.2024	10	10000	3.000,00		Eingangsrechnung 10				
23007	30.01.2024	11	900002		6.720,00	Eingangsrechnung 11	23007	10000	5.600,00	1.120,00
23008	30.01.2024	11	33000		6.720,00	Personenkontensammelbuchur				
23009	30.01.2024	11	25000	1.120,00		Steuer				
23010	30.01.2024	11	10000	5.600,00		Eingangsrechnung 11				
23011	30.01.2024	12	900002		5.220,00	Eingangsrechnung 12	23011	10000	4.350,00	870,00
23012	30.01.2024	12	33000		5.220,00	Personenkontensammelbuchur				
23013	30.01.2024	12	25000	870,00		Steuer				
23014	30.01.2024	12	10000	4.350,00		Eingangsrechnung 12				
			Summe Sachkonten:	**15.540,00**	**15.540,00**					
			Summe Debitoren:	**0,00**	**0,00**					
			Summe Kreditoren:	**0,00**	**15.540,00**					

Sitzungsprotokoll

Möbelfix Austria GmbH

30.01.2024
16:25:52
User_114

Buchungsart: alle
Buchungsherkunft: alle
Benutzer: User_114
Sitzungsnummer: 29 - 29

BuchNr	BelegDat	BelegNr	Konto	Betrag Soll	Betrag Haben	Buchungstext	Bezug	GegenKto	Betrag	Steuerbetrag
30.01.2024	User_114	Sitzung 29								
23030	30.01.2024	2	100090	3.300,00		Ausgangsrechnung 2	23030	40200	2.750,00	550,00
23031	30.01.2024	2	20000	3.300,00		Personenkontensammelbuchur				
23032	30.01.2024	2	35000		550,00	Steuer				
23033	30.01.2024	2	40200		2.750,00	Ausgangsrechnung 2				
23034	30.01.2024	3	100090	9.900,00		Ausgangsrechnung 3	23034	40200	8.250,00	1.650,00
23035	30.01.2024	3	20000	9.900,00		Personenkontensammelbuchur				
23036	30.01.2024	3	35000		1.650,00	Steuer				
23037	30.01.2024	3	40200		8.250,00	Ausgangsrechnung 3				
23038	30.01.2024	4	100090	13.200,00		Ausgangsrechnung 4	23038	40200	11.000,00	2.200,00
23039	30.01.2024	4	20000	13.200,00		Personenkontensammelbuchur				
23040	30.01.2024	4	35000		2.200,00	Steuer				
23041	30.01.2024	4	40200		11.000,00	Ausgangsrechnung 4				
		Summe Sachkonten:		**26.400,00**	**26.400,00**					
		Summe Debitoren:		**26.400,00**	**0,00**					
		Summe Kreditoren:		**0,00**	**0,00**					

Offene Posten

Möbelfix Austria GmbH

30.01.2024
17:57:19
User_114

Kontenart:	alle Konten		**ohne Verbände:**	nein		**Realisierung:**	nein	**Fälligkeit 1:**	31.12.2023
Konto:	100003	- 900758	**zum Stichtag:**	nein		**var Altersstruktur:**	nein	**Fälligkeit 2:**	01.12.2023
Suchbegriff:		- Zuweisung zu	**Stichtag:**	30.01.2024		**mit Historie:**	nein	**Fälligkeit 3:**	01.11.2023
nach Verband:	nein		**zur Periode:**	nein					
Verband:	0		**Periode:**	01 / 2024					

	BelegNr	BelegDat	nttfällig	RechBetrag		nicht fällig	fällig bis 30	fällig bis 60	fällig bis 90	fällig über 90	Offen
Konto: 100090	**Kunde Inland**										
	2	30.01.2024	04.02.2024	3.300,00	S	3.300,00	0,00	0,00	0,00	0,00	3.300,00
	3	30.01.2024	04.02.2024	9.900,00	S	9.900,00	0,00	0,00	0,00	0,00	9.900,00
	4	30.01.2024	04.02.2024	13.200,00	S	13.200,00	0,00	0,00	0,00	0,00	13.200,00
	6	23.01.2024	28.01.2024	3.000,00	S	0,00	3.000,00	0,00	0,00	0,00	3.000,00
	Summen Konto 100090:			29.400,00		26.400,00	3.000,00	0,00	0,00	0,00	29.400,00
Konto: 900002	**Holz & More**				**Holz**						
	1	27.09.2023	02.10.2023	1,20	H	0,00	0,00	0,00	0,00	1,20	1,20
	2	03.10.2023	08.10.2023	6,00	H	0,00	0,00	0,00	0,00	6,00	6,00
	4	17.10.2023	22.10.2023	1.800,00	H	0,00	0,00	0,00	0,00	1.800,00	1.800,00
	8	10.11.2023	15.11.2023	15,00	H	0,00	0,00	0,00	15,00	0,00	15,00
	9	19.01.2024	24.01.2024	360,00	H	0,00	360,00	0,00	0,00	0,00	360,00
	10	30.01.2024	04.02.2024	3.600,00	H	3.600,00	0,00	0,00	0,00	0,00	3.600,00
	11	30.01.2024	04.02.2024	6.720,00	H	6.720,00	0,00	0,00	0,00	0,00	6.720,00
	12	30.01.2024	04.02.2024	5.220,00	H	5.220,00	0,00	0,00	0,00	0,00	5.220,00
	Summen Konto 900002:			-17.722,20		-15.540,00	-360,00	0,00	-15,00	-1.807,20	-17.722,20
Konto: 900090	**Lieferant Inland**				**Lieferant**						
	7	01.09.2023	06.09.2023	38.398,80	H	0,00	0,00	0,00	0,00	38.398,80	38.398,80
	11	01.09.2023	06.09.2023	119.998,80	H	0,00	0,00	0,00	0,00	119.998,80	119.998,80
	Summen Konto 900090:			-158.397,60		0,00	0,00	0,00	0,00	-158.397,60	-158.397,60
Konto: 900350	**Bäcker Bernd**				**Lieferant**						
	5	03.11.2023	08.11.2023	30,00	H	0,00	0,00	0,00	30,00	0,00	30,00

Offene Posten

Möbelfix Austria GmbH

30.01.2024
17:57:19
User_114

	BelegNr	BelegDat	nttfällig	RechBetrag		nicht fällig	fällig bis 30	fällig bis 60	fällig bis 90	fällig über 90	Offen
		Summen Konto 900350:		-30,00		0,00	0,00	0,00	-30,00	0,00	-30,00
Konto:	**900352**	**Mittel zum Leben**				**Lieferant**					
	6	03.11.2023	08.11.2023	336,00	H	0,00	0,00	0,00	336,00	0,00	336,00
		Summen Konto 900352:		-336,00		0,00	0,00	0,00	-336,00	0,00	-336,00
Konto:	**900731**	**Serverware GmbH**				**Server**					
	13	02.01.2024	01.02.2024	5.998,80	H	5.998,80	0,00	0,00	0,00	0,00	5.998,80
		Summen Konto 900731:		-5.998,80		-5.998,80	0,00	0,00	0,00	0,00	-5.998,80
		Gesamtsummen:		**-153.084,60**		**4.861,20**	**2.640,00**	**0,00**	**-381,00**	**-160.204,80**	**-153.084,60**

Bilanz

Möbelfix Austria GmbH

30.01.2024
18:36:58
User_114

zum Stichtag:	29.02.2024	**Variante:**	10	/	Bilanz AT gem §224 UGB
Buchungsperiode:	02 / 2024	**Spaltenansicht:**	0	/	alle Auswertungsspalten
konsolidiert:	nein	**Zeilenansicht:**	0	/	alle Auswertungszeilen
		Planvariante:		/	

Stand: 30.01.2024

	Periode	laufendes Jahr	Vorjahr	Gesamtes GJ	VJ-Periode
B I L A N Z					
A K T I V A					
A. ANLAGEVERMÖGEN	0,00	5.031,79	40.000,00	5.031,79	0,00
I. Immaterielle Vermögensgegenstände	0,00	0,00	0,00	0,00	0,00
1. Konzessionen, Rechte	0,00	0,00	0,00	0,00	0,00
2. Geschäfts(Firmen)wert	0,00	0,00	0,00	0,00	0,00
3. Geleistete Anzahlungen	0,00	0,00	0,00	0,00	0,00
II. Sachanlagen	0,00	5.031,79	40.000,00	5.031,79	0,00
1. Grundstücke, grundstücksgleiche Rechte und Bauten,	0,00	0,00	0,00	0,00	0,00
a) Grundstücke	0,00	0,00	0,00	0,00	0,00
b) Gebäude	0,00	0,00	0,00	0,00	0,00
2. Technische Anlagen und Maschinen	0,00	0,00	30.000,00	0,00	0,00
3. andere Anlagen, Betriebs- und Geschäftsausstattung	0,00	5.031,79	10.000,00	5.031,79	0,00
4. Geleistete Anzahlungen und Anlagen in Bau	0,00	0,00	0,00	0,00	0,00
III. Finanzanlagen	0,00	0,00	0,00	0,00	0,00
1. Anteile an verbundenen Unternehmen	0,00	0,00	0,00	0,00	0,00
2. Ausleihungen an verbundene Unternehmen	0,00	0,00	0,00	0,00	0,00
3. Beteiligungen	0,00	0,00	0,00	0,00	0,00
4. Ausleihungen an Unternehmen, mit denen ein	0,00	0,00	0,00	0,00	0,00
5. Wertpapiere (Wertrechte) des Anlagevermögens	0,00	0,00	0,00	0,00	0,00
6. Sonstige Ausleihungen	0,00	0,00	0,00	0,00	0,00
Summe Anlagevermögen	0,00	5.031,79	40.000,00	5.031,79	0,00

Bilanz

Möbelfix Austria GmbH

30.01.2024
18:36:58
User_114

B. UMLAUFVERMÖGEN	0,00	27.483,75	40.000,00	27.483,75	0,00
I. Vorräte	0,00	1.544,45	10.000,00	1.544,45	0,00
1. Roh-, Hilfs- und Betriebsstoffe	0,00	1.544,45	0,00	1.544,45	0,00
2. Unfertige Erzeugnisse	0,00	0,00	0,00	0,00	0,00
3. Fertige Erzeugnisse und Waren	0,00	0,00	10.000,00	0,00	0,00
4. Noch nicht abrechenbare Leistungen	0,00	0,00	0,00	0,00	0,00
5. Geleistete Anzahlungen	0,00	0,00	0,00	0,00	0,00
II. Forderungen und sonstige Vermögensgegenstände	0,00	33.251,90	0,00	33.251,90	0,00
1. Forderungen aus Lieferungen und Leistungen	0,00	29.400,00	0,00	29.400,00	0,00
2. Forderungen gegenüber verbundenen Unternehmen	0,00	0,00	0,00	0,00	0,00
3. Forderungen gegenüber Unternehmen, mit denen					
4. Sonstige Forderungen und Vermögensgegenstände	0,00	3.851,90	0,00	3.851,90	0,00
Summe Forderungen	0,00	33.251,90	0,00	33.251,90	0,00
III. Wertpapiere und Anteile	0,00	0,00	0,00	0,00	0,00
1. Anteile an verbundenen Unternehmen	0,00	0,00	0,00	0,00	0,00
2. sonstige Wertpapiere und Anteile					
IV. Kassenbestand, Guthaben bei Kreditinstituten	0,00	7.312,60-	30.000,00	7.312,60-	0,00
Summe Umlaufvermögen	0,00	27.483,75	40.000,00	27.483,75	0,00
C. RECHNUNGSABGRENZUNGSPOSTEN	0,00	0,00	0,00	0,00	0,00
D. AKTIVE LATENTE STEUER	0,00	0,00	0,00	0,00	0,00
S U M M E A K T I V A	0,00	32.515,54	80.000,00	32.515,54	0,00
P A S S I V A					
A. EIGENKAPITAL	0,00	7.216,74	30.000,00	7.216,74	0,00
I. eingefordertes Nennkapital (Grund-, Stammkapital)	0,00	0,00	30.000,00	0,00	0,00
II. Kapitalrücklagen	0,00	0,00	0,00	0,00	0,00
1. Gebundene	0,00	0,00	0,00	0,00	0,00

Bilanz

Möbelfix Austria GmbH

30.01.2024
18:36:58
User_114

2. Nicht gebundene Kapitalrücklagen	0,00	0,00	0,00	0,00	0,00
III. Gewinnrücklagen	0,00	0,00	0,00	0,00	0,00
1. Gesetzliche Rücklagen					
2. Satzungsmäßige Rücklagen					
3. Andere (freie) Rücklagen					
IV BILANZGEWINN/ -VERLUST	0,00	7.216,74	0,00	7.216,74	0,00
davon Gewinnvortrag/Verlustvortrag	0,00	0,00	0,00	0,00	0,00
J a h r e s g e w i n n / - v e r l u s t	0,00	7.216,74	0,00	7.216,74	0,00
B. RÜCKSTELLUNGEN	0,00	0,00	0,00	0,00	0,00
1. Rückstellungen für Abfertigungen					
2. Rückstellungen für Pensionen	0,00	0,00	0,00	0,00	0,00
3. Steuerrückstellungen	0,00	0,00	0,00	0,00	0,00
4. Sonstige Rückstellungen	0,00	0,00	0,00	0,00	0,00
C. VERBINDLICHKEITEN	0,00	185.884,60	50.000,00	185.884,60	0,00
1. Anleihen, davon konvertibel	0,00	0,00	0,00	0,00	0,00
2. Verbindlichkeiten gegenüber Kreditinstituten	0,00	1.500,00-	50.000,00	1.500,00-	0,00
3. Erhaltene Anzahlungen auf Bestellungen	0,00	0,00	0,00	0,00	0,00
4. Verbindlichkeiten aus Lieferungen und Leistungen	0,00	182.484,60	0,00	182.484,60	0,00
5. Verbindlichkeiten aus der Annahme gezogener Wechsel	0,00	0,00	0,00	0,00	0,00
6. Verbindlichkeiten gegenüber verbundenen Unternehmen	0,00	0,00	0,00	0,00	0,00
7. Verbindlichkeiten gegenüber Unternehmen, mit denen	0,00	0,00	0,00	0,00	0,00
8. Sonstige Verbindlichkeiten	0,00	4.900,00	0,00	4.900,00	0,00
davon aus Steuern	0,00	4.900,00	0,00	4.900,00	0,00
davon i.R.d. sozialen Sicherheit	0,00	0,00	0,00	0,00	0,00
Sonstige	0,00	0,00	0,00	0,00	0,00
D. RECHNUNGSABGRENZUNGPOSTEN	0,00	0,00	0,00	0,00	0,00
S U M M E P A S S I V A	0,00	193.101,34	80.000,00	193.101,34	0,00

Gewinn- und Verlustrechnung

Möbelfix Austria GmbH

30.01.2024
18:14:07
User_114

zum Stichtag:	31.01.2024	**Variante:**	10 / GuV AT gem $ 231 UGB
Buchungsperiode:	01 / 2024	**Spaltenansicht:**	0 / alle Auswertungsspalten
konsolidiert:	nein	**Zeilenansicht:**	0 / alle Auswertungszeilen
		Planvariante:	/

Stand: 23.01.2024

	Periode	laufendes Jahr	Gesamtes GJ	Gesamtes Vorjahr
G E W I N N- U N D V E R L U S T R E C H N U N G				
Umsatzerlöse	0,00	0,00	0,00	0,00
Bestandsveränderungen	0,00	0,00	0,00	214,90
sonstige betriebliche Erträge	0,00	0,00	0,00	60.631,01
MATERIALAUFWAND				
Materialaufwand	0,00	0,00	0,00	12,91-
Aufwendungen für bez. Leistungen	0,00	0,00	0,00	0,00
PERSONALAUFWAND				
Löhne und Gehälter	0,00	0,00	0,00	0,00
soziale Aufwendungen	0,00	0,00	0,00	0,00
Abschreibungen	0,00	0,00	0,00	60.000,00-
sonstige betriebl. Aufwendungen	0,00	0,00	0,00	194,14-
Erträge aus Beteiligungen	0,00	0,00	0,00	0,00
sonstige Zinsen und ähnliche Erträge	0,00	0,00	0,00	0,00
Erträge aus dem Abgang von und	0,00	0,00	0,00	0,00
Aufwendungen aus Finanzanlagen und	0,00	0,00	0,00	0,00
Zinsen und ähnliche Aufwendungen	0,00	0,00	0,00	7.000,00-

Gewinn- und Verlustrechnung

Möbelfix Austria GmbH

30.01.2024
18:14:07
User_114

ERGEBNIS VOR STEUERN	0,00	0,00	0,00	6.361,14-
Steuern vom Einkommen und vom Ertrag	0,00	0,00	0,00	0,00
ERGEBNIS NACH STEUERN	0,00	0,00	0,00	6.361,14-
sonstige Steuern				
JAHRESÜBERSCHUSS/JAHRESFEHLBETRAG	0,00	0,00	0,00	6.361,14-
Auflösung von Kapitalrücklagen	0,00	0,00	0,00	0,00
Auflösung von Gewinnrücklagen	0,00	0,00	0,00	0,00
Zuweisung zu Gewinnrücklagen	0,00	0,00	0,00	0,00
Gewinnvortrag/Verlustvortrag aus dem Vorjahr				
Bilanzgewinn (Bilanzverlust)				

AfA-Plan gesamt Bewertungsbereich bil ab 01/2024

Datei Funktion Extras Info

Inventarnummer 2024-A1

Bezeichnung IT Server 1

Suchbegriff Server

Selektion Niederösterreich

● Anlagengut

○ Plananlagengut

GJ	RJKz	BP	aMon	Restbuchwert	Betrag Zu/Abg	AfASt	Bas	AF	ProzNorAfA	Betrag NorAfA	geb	Betrag AK/HK	Betrag kumAb	Idx WiedbW	Betrag WiedbW	ProzkalkZi	Betrag kalkZi	Idx V
2024		01	1	0,00	4.999,00	1	R	VRD	33,33 %	139,00-	nein	4.999,00	139,00-	0,0000	0,00	0,00 %	0,00	
2024		02	2	4.860,00	0,00	1	R	VRD	33,33 %	139,00-	nein	0,00	139,00-	0,0000	0,00	0,00 %	0,00	

Wie hoch ist der Bestand des Artikels nach den Buchungen?:

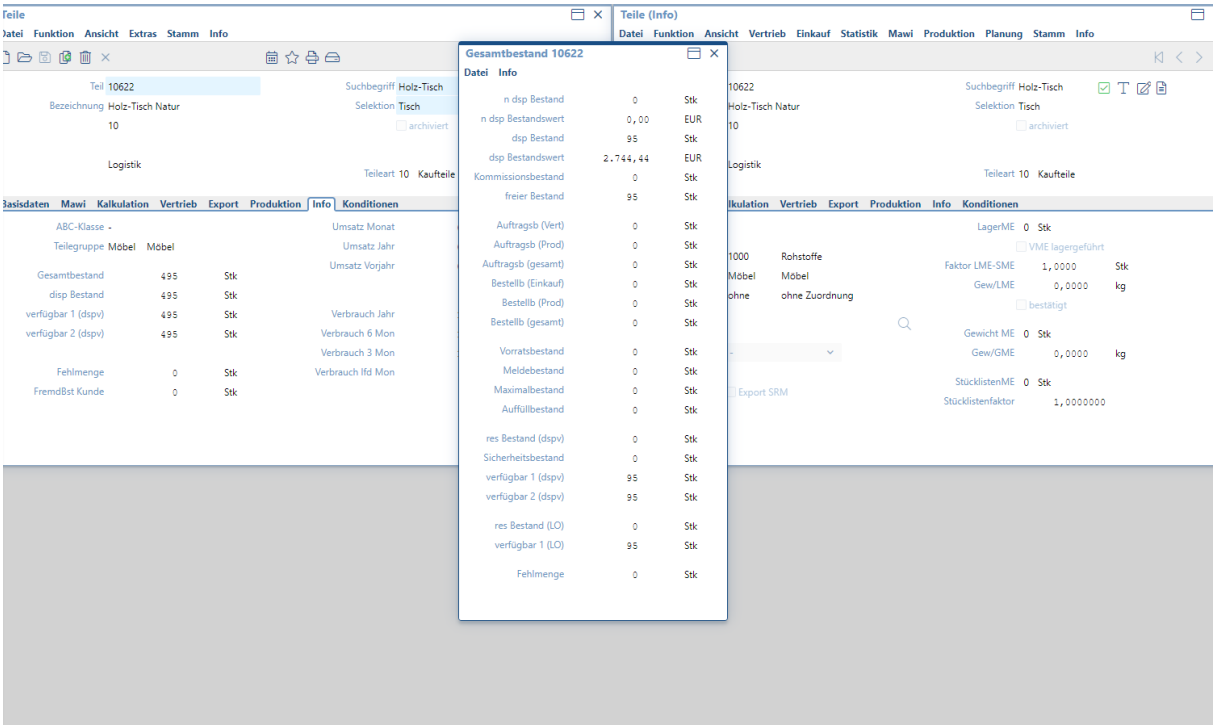

Wie hoch ist der Warenverbrauch?:

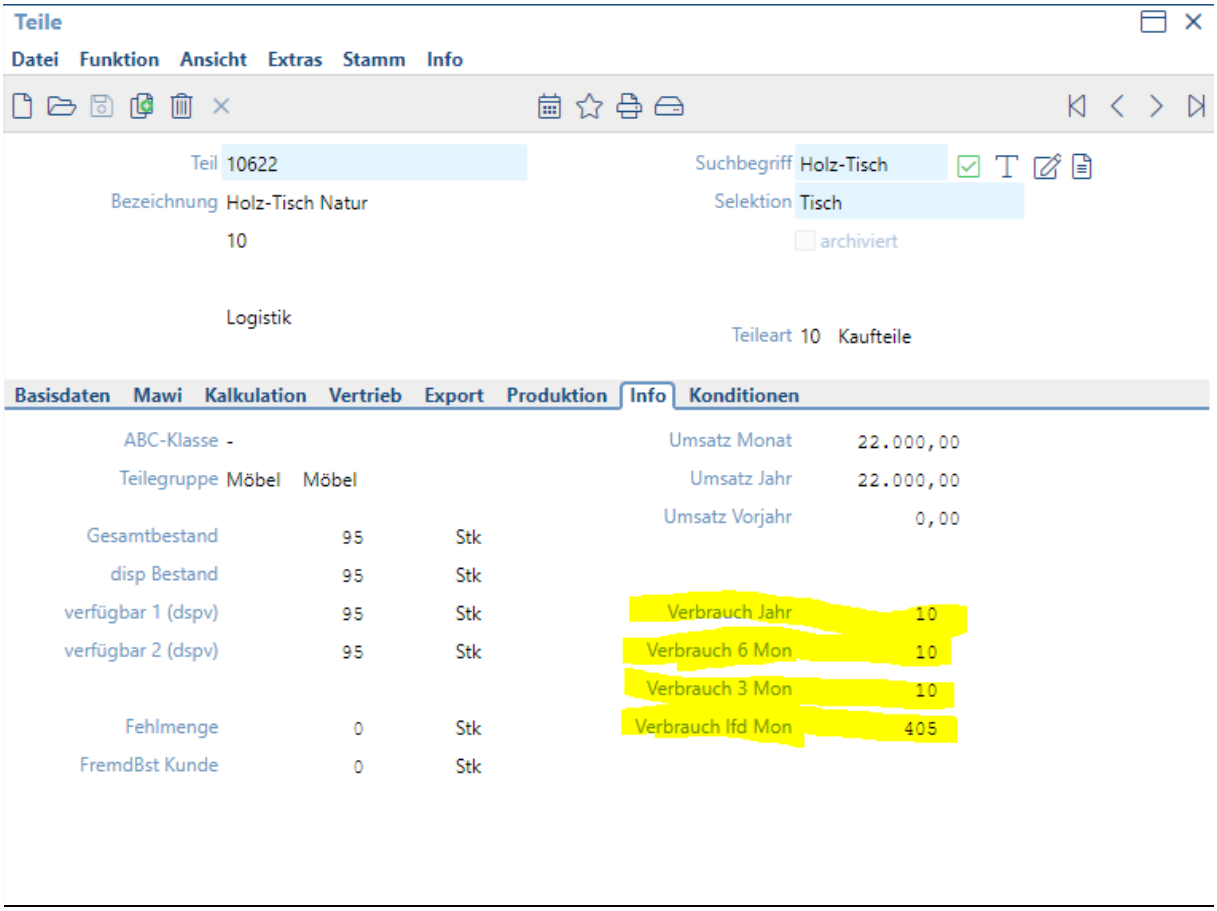

Frage 1:

Wie verändert sich die Bilanz durch die Anschaffung der neuen Anlage, wie hoch ist der Buchwert nach erfolgter Abschreibung Ende Jänner 2024?

Nach Anschaffung des Servers steigt der Anlagenabschnitt in der Bilanz, da es sich um ein Anlagegut handelt. Gleichzeitig erhöhen sich die Verbindlichkeiten auf der Passiva Seite da es sich um einen noch Offenen Posten handelt.

Der Afa-Betrag berechnet sich wie folgt:

4.999 / 36 * 35 = 4.860,14

Frage 2:

Ermitteln Sie rechnerisch, ob aufgrund der bisher erfolgten Buchungen im Jänner ein Gewinn- oder ein Verlust erzielt wurde werten Sie zum Vergleich die GuV aus?

Umsatzerlöse + sonst. Betr. Erträge – Materialaufwand – Löhne und Gehälter - sonst. Betr. Aufwendungen – Zinsen und ähnliche Aufwendungen = Jahresüberschuss

22.000 + 2.500 – 11.555,55 – 5.500 – 154,09 – 73,62 = **7.216,74**

Frage 3:

Wie verändert sich der Saldo folgender Konten durch die Buchungen im Jänner: Kassa, Lieferverbindlichkeiten, Lieferforderungen, Bank. Prüfen Sie die Veränderungen über eine Auswertung des entsprechenden Kontos in proAlpha.

Der Saldo auf dem Kassakonto beträgt -193,80€:

Monatswerte Konto 27000 Firma 114

Datei Info

Geschäftsjahr 2024 Währung 0 - EUR

BP	Mon	Per Soll (EUR)	Per Haben (EUR)	Per Saldo (EUR)	Saldo (EUR)	Per Soll (EUR)	Per Haben (EUR)	Per Saldo (EUR)	Saldo (EUR)
00	EB	0,00	0,00	0,00	0,00	0,00	0,00	0,00	0,00
01	Jan	0,00	193,80	193,80-	193,80-	0,00	193,80	193,80-	193,80-
02	Feb	0,00	0,00	0,00	193,80-	0,00	0,00	0,00	193,80-
03	März	0,00	0,00	0,00	193,80-	0,00	0,00	0,00	193,80-
04	Apr	0,00	0,00	0,00	193,80-	0,00	0,00	0,00	193,80-
05	Mai	0,00	0,00	0,00	193,80-	0,00	0,00	0,00	193,80-
06	Juni	0,00	0,00	0,00	193,80-	0,00	0,00	0,00	193,80-
07	Juli	0,00	0,00	0,00	193,80-	0,00	0,00	0,00	193,80-
08	Aug	0,00	0,00	0,00	193,80-	0,00	0,00	0,00	193,80-
09	Sep	0,00	0,00	0,00	193,80-	0,00	0,00	0,00	193,80-
10	Okt	0,00	0,00	0,00	193,80-	0,00	0,00	0,00	193,80-
11	Nov	0,00	0,00	0,00	193,80-	0,00	0,00	0,00	193,80-
12	Dez	0,00	0,00	0,00	193,80-	0,00	0,00	0,00	193,80-
13	Abgr	0,00	0,00	0,00	193,80-	0,00	0,00	0,00	193,80-
99	GES	0,00	193,80	193,80-	193,80-	0,00	193,80	193,80-	193,80-

Der Saldo auf dem Bankkonto beträgt -7.118,80€:

Monatswerte Konto 28000 Firma 114

Datei Info

Geschäftsjahr 2024 Währung 0 - EUR

BP	Mon	Per Soll (EUR)	Per Haben (EUR)	Per Saldo (EUR)	Saldo (EUR)	Per Soll (EUR)	Per Haben (EUR)
00	EB	0,00	0,00	0,00	0,00	0,00	0,00
01	Jan	0,00	7.118,80	7.118,80-	7.118,80-	0,00	7.118,80
02	Feb	0,00	0,00	0,00	7.118,80-	0,00	0,00
03	März	0,00	0,00	0,00	7.118,80-	0,00	0,00
04	Apr	0,00	0,00	0,00	7.118,80-	0,00	0,00
05	Mai	0,00	0,00	0,00	7.118,80-	0,00	0,00
06	Juni	0,00	0,00	0,00	7.118,80-	0,00	0,00
07	Juli	0,00	0,00	0,00	7.118,80-	0,00	0,00
08	Aug	0,00	0,00	0,00	7.118,80-	0,00	0,00
09	Sep	0,00	0,00	0,00	7.118,80-	0,00	0,00
10	Okt	0,00	0,00	0,00	7.118,80-	0,00	0,00
11	Nov	0,00	0,00	0,00	7.118,80-	0,00	0,00
12	Dez	0,00	0,00	0,00	7.118,80-	0,00	0,00
13	Abgr	0,00	0,00	0,00	7.118,80-	0,00	0,00
99	GES	0,00	7.118,80	7.118,80-	7.118,80-	0,00	7.118,80

Verbindlichkeiten betragen 182.484,60€:

C. VERBINDLICHKEITEN	0,00	185.884,60	50.000,00	185.884,60	0,00
1. Anleihen, davon konvertibel	0,00	0,00	0,00	0,00	0,00
2. Verbindlichkeiten gegenüber Kreditinstituten	0,00	1.500,00-	50.000,00	1.500,00-	0,00
3. Erhaltene Anzahlungen auf Bestellungen	0,00	0,00	0,00	0,00	0,00
4. Verbindlichkeiten aus Lieferungen und Leistungen	0,00	182.484,60	0,00	182.484,60	0,00
5. Verbindlichkeiten aus der Annahme gezogener Wechsel	0,00	0,00	0,00	0,00	0,00
6. Verbindlichkeiten gegenüber verbundenen Unternehmen	0,00	0,00	0,00	0,00	0,00
7. Verbindlichkeiten gegenüber Unternehmen, mit denen	0,00	0,00	0,00	0,00	0,00
8. Sonstige Verbindlichkeiten	0,00	4.900,00	0,00	4.900,00	0,00
davon aus Steuern	0,00	4.900,00	0,00	4.900,00	0,00
davon i.R.d. sozialen Sicherheit	0,00	0,00	0,00	0,00	0,00
Sonstige	0,00	0,00	0,00	0,00	0,00

Forderungen betragen 29.400,00€:

II. Forderungen und sonstige Vermögensgegenstände	0,00	33.251,90	0,00	33.251,90	0,00
1. Forderungen aus Lieferungen und Leistungen	0,00	29.400,00	0,00	29.400,00	0,00
2. Forderungen gegenüber verbundenen Unternehmen	0,00	0,00	0,00	0,00	0,00
3. Forderungen gegenüber Unternehmen, mit denen					
4. Sonstige Forderungen und Vermögensgegenstände	0,00	3.851,90	0,00	3.851,90	0,00
Summe Forderungen	0,00	33.251,90	0,00	33.251,90	0,00