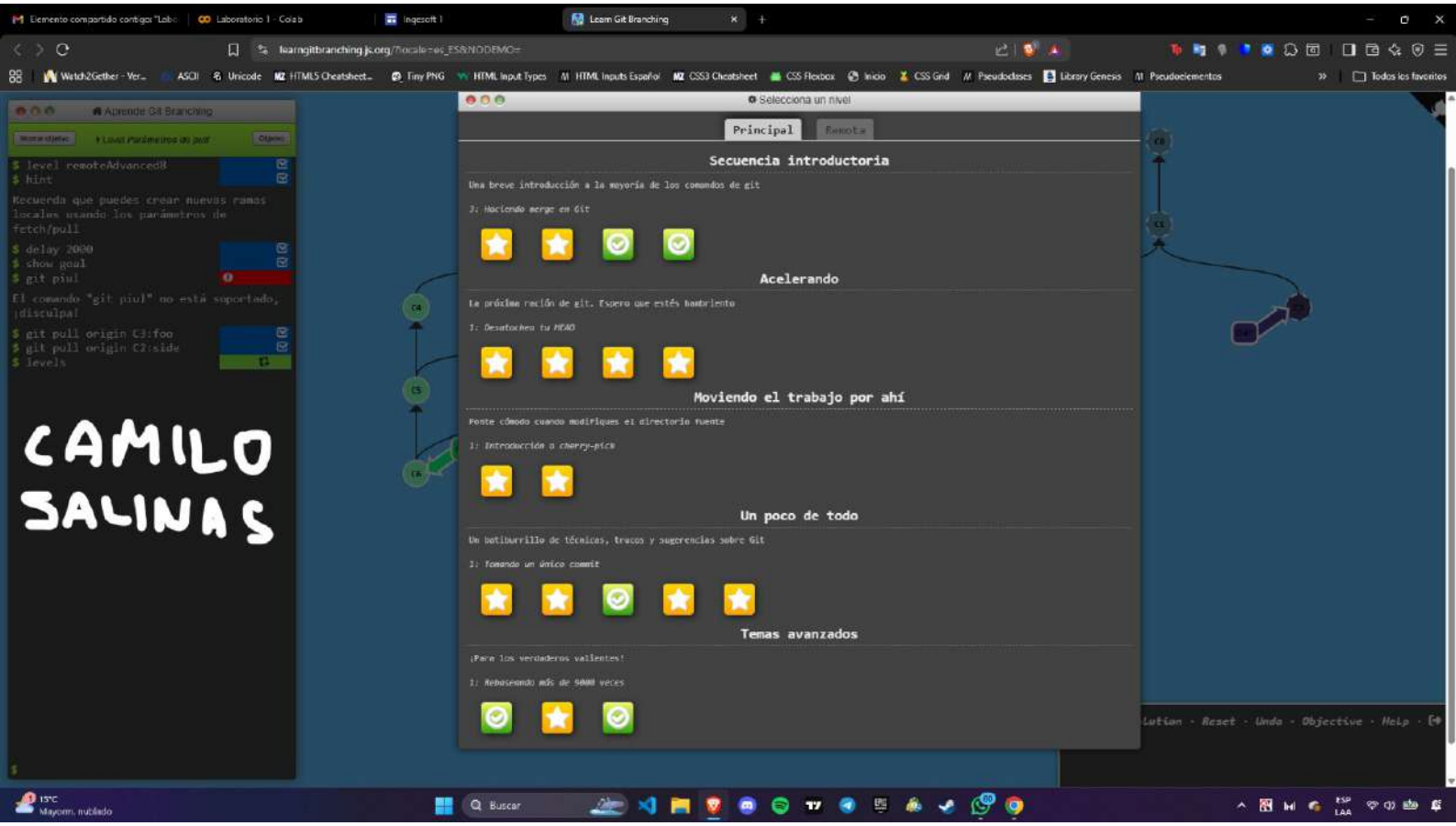
Learn Git Branching
learngitbranching.js.org
Aprende Git Branching
$ level remoteAdvanced8
$ hint
Recuerda que puedes crear nuevas ramas locales usando los parámetros de fetch/pull
$ delay 2000
$ show goal
$ git piul
El comando "git piul" no está soportado, ¡disculpa!
$ git pull origin C3:foo
$ git pull origin C2:side
$ levels
CAMILO SALINAS
Selecciona un nivel
Principal
Remota
Secuencia introductoria
Una breve introducción a la mayoría de los comandos de git
3: Haciendo merge en Git
Acelerando
La próxima ración de git. Espero que estés hambriento
1: Desatoxiea tu HEAD
Moviendo el trabajo por ahí
Ponte cómodo cuando modifiques el directorio fuente
1: Introducción a cherry-pick
Un poco de todo
Un batiburrillo de técnicas, trucos y sugerencias sobre Git
1: Tomando un único commit
Temas avanzados
¡Para los verdaderos valientes!
1: Rebasando más de 9000 veces

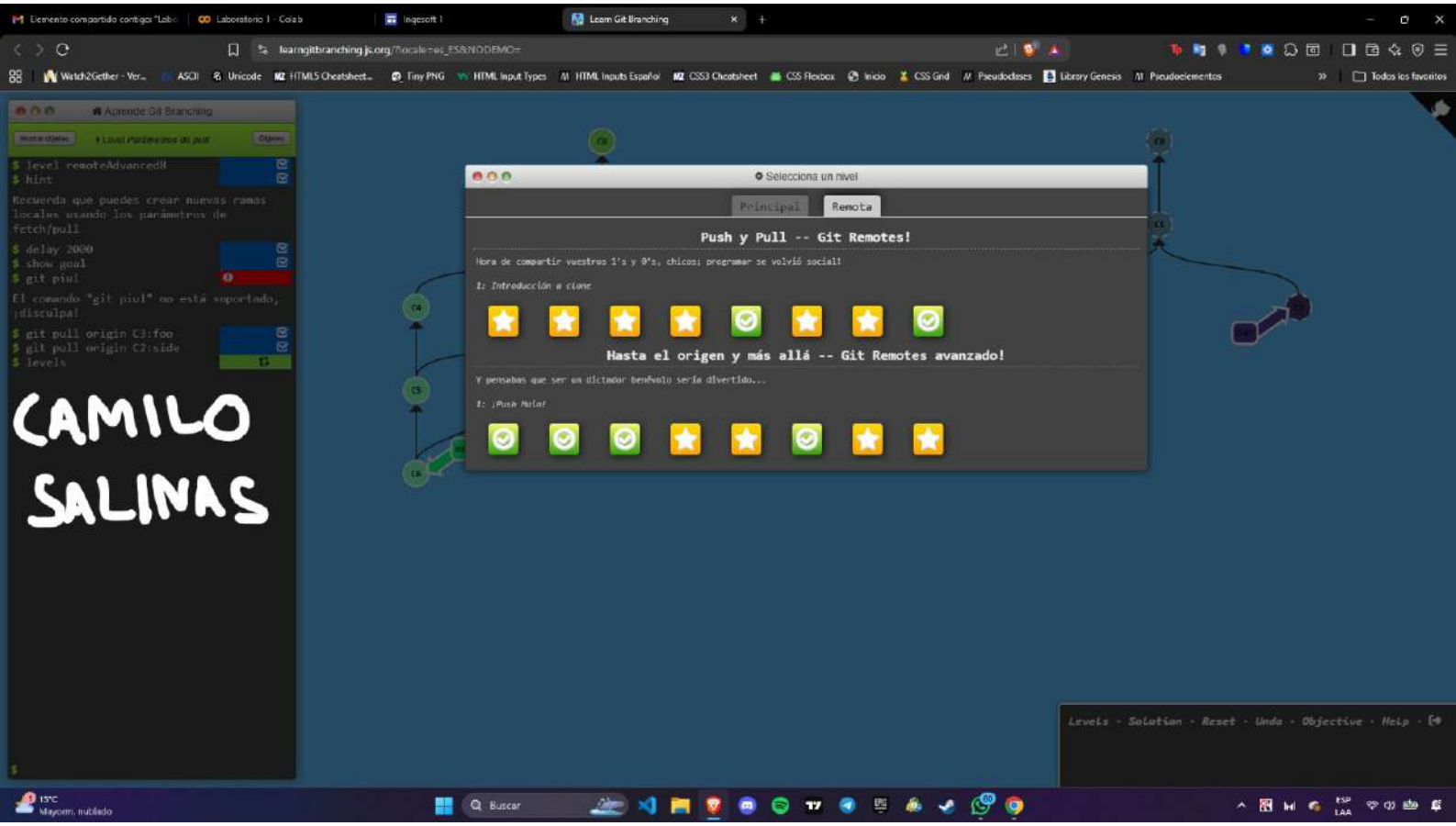
Learn Git Branching
learngitbranching.js.org
Aprende Git Branching
$ level remoteAdvanced8
$ hint
Recuerda que puedes crear nuevas ramas locales usando los parámetros de fetch/pull
$ delay 2000
$ show goal
$ git piul
El comando "git piul" no está soportado, ¡disculpa!
$ git pull origin C3:foo
$ git pull origin C2:side
$ levels
CAMILO SALINAS
Selecciona un nivel
Principal
Remota
Push y Pull -- Git Remotes!
Hora de compartir vuestros 1's y 0's, chicos; programar se volvió social!
Hasta el origen y más allá -- Git Remotes avanzado!
Y pensabas que ser un dictador benévolo sería divertido...
Levels · Solution · Reset · Undo · Objective · Help

Selecciona un nivel

Principal | Remota

Secuencia introductoria

Una breve introducción a la mayoría de los comandos de git

1: Introducción a los commits de Git

Acelerando

La próxima ración de git. Espero que estés hambriento

1: Desatachea tu HEAD

Moviendo el trabajo por ahí

Ponte cómodo cuando modifiques el directorio fuente

1: Introducción a cherry-pick

Un poco de todo

Un batiburrillo de técnicas, trucos y sugerencias sobre Git

1: Tomando un único commit

Temas avanzados

¡Para los verdaderos valientes!

1: Rebaseando más de 9000 veces

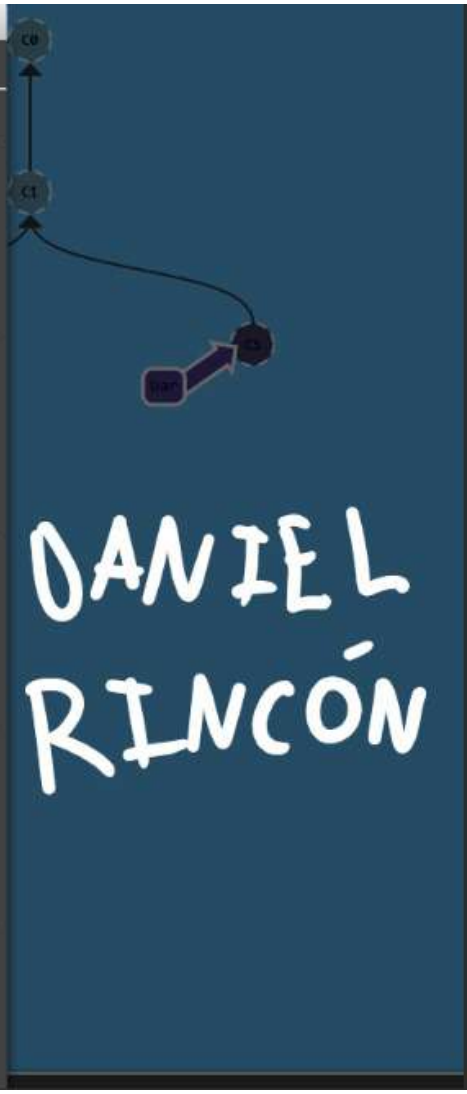

Selecciona un nivel

Principal | Remota

Push y Pull -- Git Remotes!

Hora de compartir vuestros 1's y 0's, chicos; programar se volvió social!

8: Main bloqueado

Hasta el origen y más allá -- Git Remotes avanzado!

Y pensabas que ser un dictador benévolo sería divertido...

1: ¡Push Main!

main*

DANIEL RINCÓN

JUAN PABLO
ZULUAGA

Selecciona un nivel

Principal | Remota

Secuencia introductoria

Una breve introducción a la mayoría de los comandos de git

1: Introducción a los commits de Git

Acelerando

La próxima ración de git. Espero que estés hambriento

1: Desatachea tu HEAD

Moviendo el trabajo por ahí

Ponte cómodo cuando modifiques el directorio fuente

1: Introducción a cherry-pick

Un poco de todo

Un batiburrillo de técnicas, trucos y sugerencias sobre Git

1: Tomando un único commit

Temas avanzados

¡Para los verdaderos valientes!

1: Rebaseando más de 9000 veces

JUAN PABLO ZULUAGA

Samuel Pardo

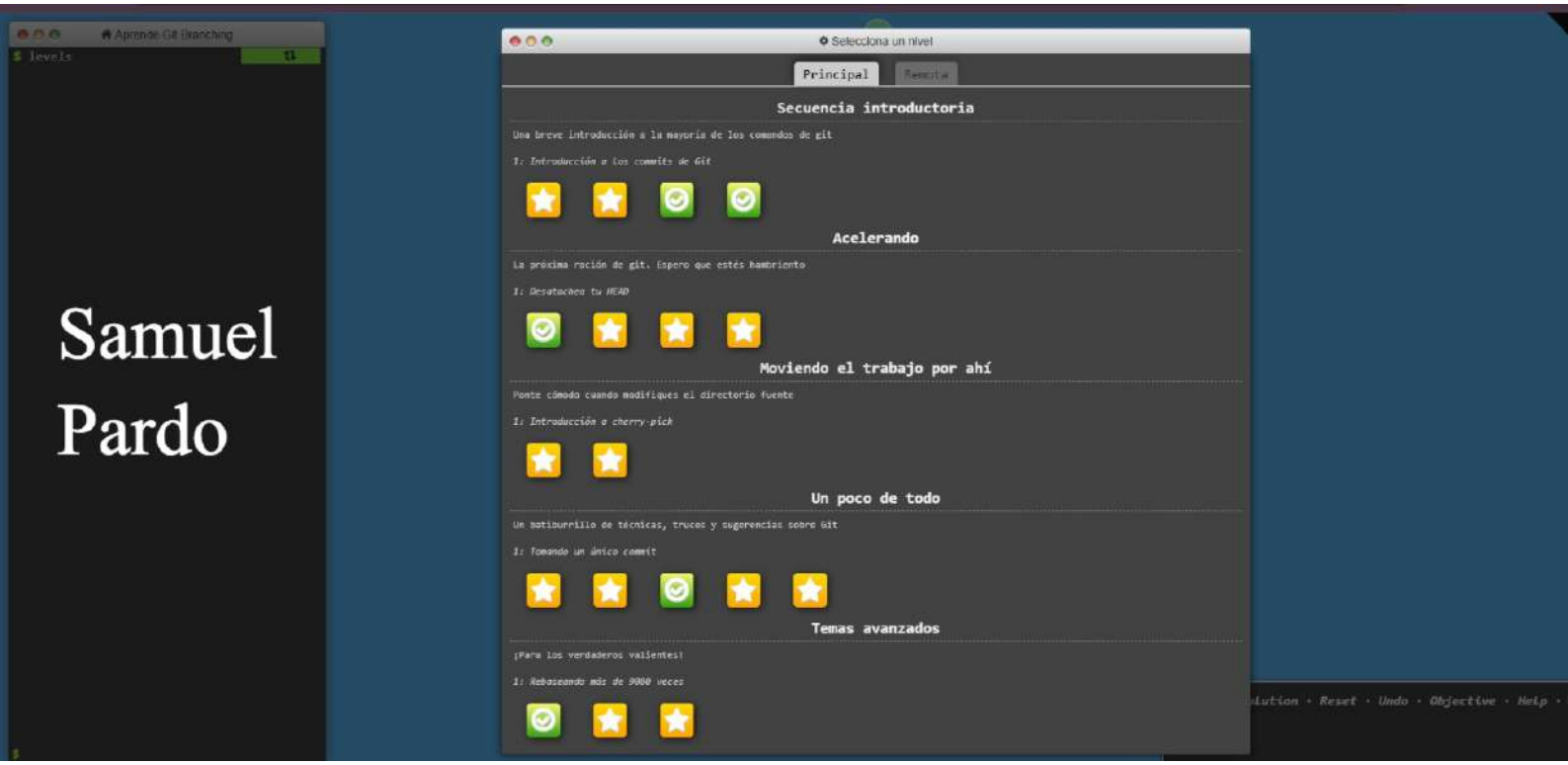
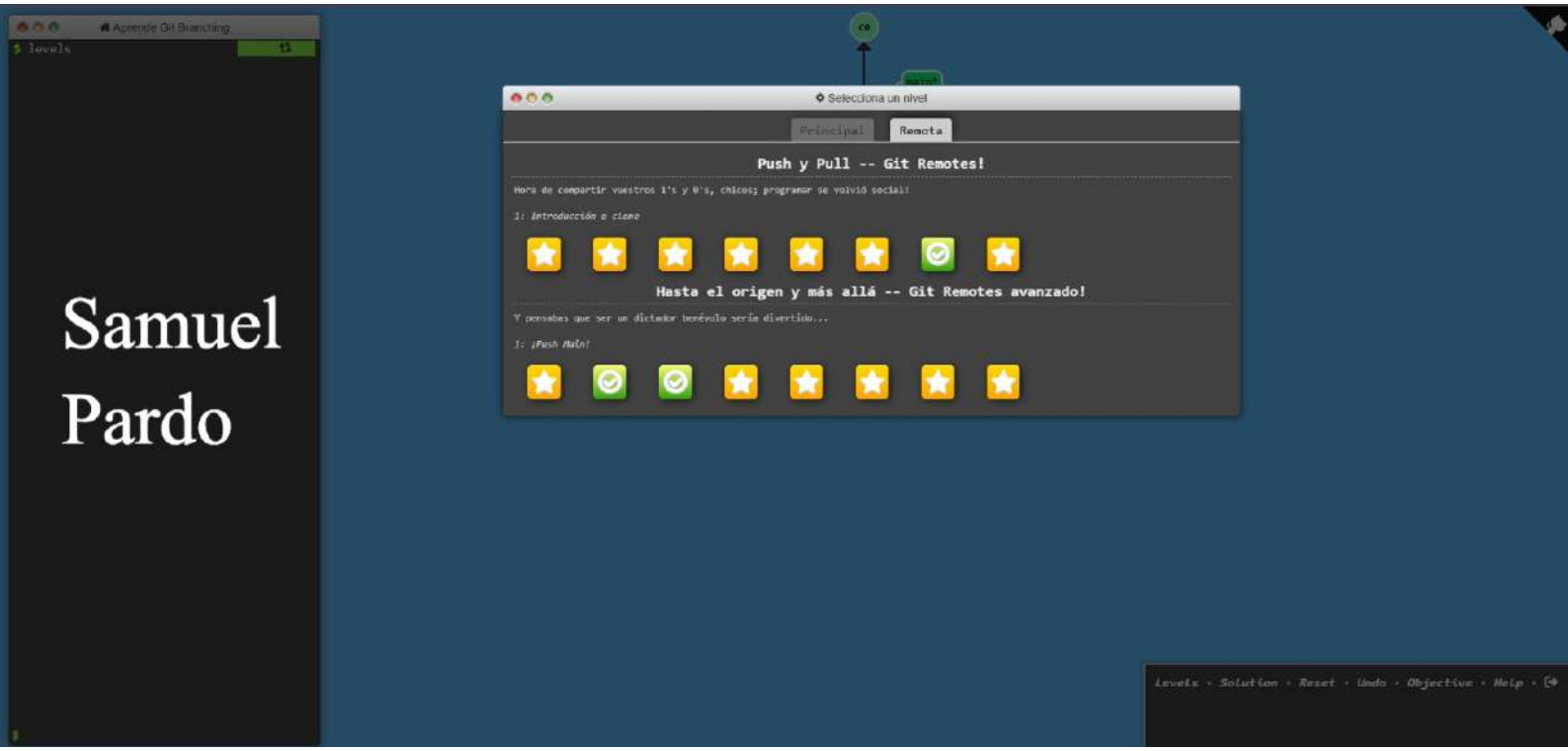
Samuel Pardo