SITUACIÓN DE LOS CREATIVE COMMONS

Las licencias de Creative Commons se han convertido en un estándar para compartir libremente contenido en línea por parte de creadores, gobiernos, fundaciones y académicos. Las licencias CC han cambiado la forma como Internet funciona proveyendo una función central para algunas de las más grandes plataformas de contenido en la red. El resultado ha sido más acceso al conocimiento y la cultura para todos en cualquier lugar.

Número de obras licenciadas bajo Creative Commons

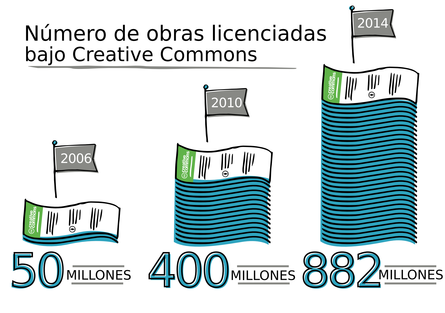

Uso de las licencias Creative Commons

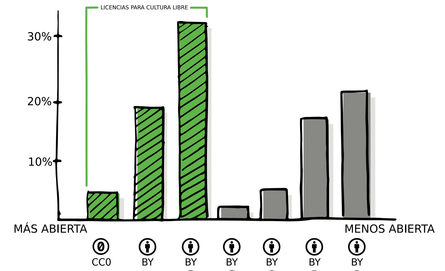

58% PERMITEN USO COMERCIAL

76% PERMITEN ADAPTACIONES

2010 **40%** — **Licencias de Cultura libre** — Licencias que no restringen el uso comercial o las adaptaciones — **56%** 2014

Lugares adonde se publican obras licenciadas bajo CC

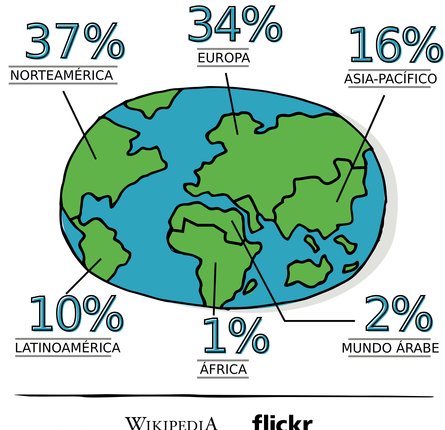

YouTube — 10 MILLONES DE VIDEOS

WIKIPEDIA — 34 MILLONES DE ARTÍCULOS

flickr — 307 MILLONES DE FOTOGRAFÍAS

PLOS — 100,000 ARTÍCULOS

Scribd. — 50 MILLONES DE DOCUMENTOS

9 MILLONES DE SITIOS WEB USAN LICENCIAS CREATIVE COMMONS

500 — 500,000 FOTOGRAFÍAS

jamendo — 400,000 CANCIONES

wattpad — 300,000 HISTORIAS

14 PAÍSES SE HAN COMPROMETIDO A NIVEL NACIONAL CON LA EDUCACIÓN ABIERTA.

Legislación o proyectos que llevan a la creación, incremento del uso o mejora de recursos educativos abiertos al requerir una licencia abierta como CC BY

CON EL USO DE LIBROS ABIERTOS LOS ESTUDIANTES SE HAN AHORRADO

100 MILLONES DE DÓLARES

Apoya un procomún vibrante y en crecimiento.
Comparte este reporte con un amigo o colega.
stateof.creativecommons.org

creative commons