EXPERIÊNCIA CRIATIVA

IA GENERATIVA

IA GENERATIVA

A IA generativa, às vezes chamada de ***IA gen***, é um tipo de inteligência artificial (IA) que pode criar conteúdo original, como texto, imagens, vídeo, áudio ou código de software, em resposta a um prompt ou solicitação do usuário.

A IA generativa se baseia em modelos sofisticados de **aprendizado de máquina** chamados de modelos de ***deep learning*** — algoritmos que simulam os processos de aprendizado e tomada de decisões do cérebro humano.

Esses modelos funcionam **identificando e codificando os padrões e relacionamentos em grandes quantidades de dados** e, em seguida, usando essas informações para entender as solicitações ou perguntas de linguagem natural dos usuários e responder com novo conteúdo relevante.

IA GENERATIVA

A IA generativa, às vezes chamada de ***IA gen***, é um tipo de inteligência artificial (IA) que pode criar conteúdo original, como texto, imagens, vídeo, áudio ou código de software, em resposta a um prompt ou solicitação do usuário.

A IA generativa se baseia em modelos sofisticados de **aprendizado de máquina** chamados de modelos de ***deep learning*** — algoritmos que simulam os processos de aprendizado e tomada de decisões do cérebro humano.

Esses modelos funcionam **identificando e codificando os padrões e relacionamentos em grandes quantidades de dados** e, em seguida, usando essas informações para entender as solicitações ou perguntas de linguagem natural dos usuários e responder com novo conteúdo relevante.

IA GENERATIVA

A IA generativa, às vezes chamada de ***IA gen***, é um tipo de inteligência artificial (IA) que pode criar conteúdo original, como texto, imagens, vídeo, áudio ou código de software, em resposta a um prompt ou solicitação do usuário.

A IA generativa se baseia em modelos sofisticados de **aprendizado de máquina** chamados de modelos de ***deep learning*** — algoritmos que simulam os processos de aprendizado e tomada de decisões do cérebro humano.

Esses modelos funcionam **identificando e codificando os padrões e relacionamentos em grandes quantidades de dados** e, em seguida, usando essas informações para entender as solicitações ou perguntas de linguagem natural dos usuários e responder com novo conteúdo relevante.

IA GENERATIVA

A IA generativa, às vezes chamada de ***IA gen***, é um tipo de inteligência artificial (IA) que pode criar conteúdo original, como texto, imagens, vídeo, áudio ou código de software, em resposta a um prompt ou solicitação do usuário.

A IA generativa se baseia em modelos sofisticados de **aprendizado de máquina** chamados de modelos de ***deep learning*** — algoritmos que simulam os processos de aprendizado e tomada de decisões do cérebro humano.

Esses modelos funcionam **identificando e codificando os padrões e relacionamentos em grandes quantidades de dados** e, em seguida, usando essas informações para entender as solicitações ou perguntas de linguagem natural dos usuários e responder com novo conteúdo relevante.

CLASSIFICAÇÃO/PREVISÃO X NOVAS INFORMAÇÕES

IA Preditiva

Objetivo:
Auxiliar na tomada de decisões

Fonte de dados:
Dependência de dados históricos

Resultado esperado:
Previsão de acontecimentos a partir de dados existentes

IA Generativa

Objetivo:
Criar novos dados e informações

Fonte de dados:
Aprendizado de padrões para criar novos dados

Resultado esperado:
Criação de novos padrões e melhorias contínuas nos dados

CHATBOT

Chatbot é um software que tem a capacidade de interagir com os usuários e simular uma conversação humana.

Os chatbots podem ser feitos para atender diferentes necessidades, desde respostas básicas pré-programadas, consultas e até geração de respostas complexas usando inteligência artificial.

Os mais sofisticados utilizam o Processamento de Linguagem Natural (PLN), Aprendizado de Máquina (ML – machine learning), Deep Learning e Grandes Modelos de Linguagem (LLMs)

CHATBOT

Chatbot é um software que tem a capacidade de interagir com os usuários e simular uma conversação humana.

Os chatbots podem ser feitos para atender diferentes necessidades, desde respostas básicas pré-programadas, consultas e até geração de respostas complexas usando inteligência artificial.

Os mais sofisticados utilizam o Processamento de Linguagem Natural (PLN), Aprendizado de Máquina (ML – machine learning), Deep Learning e Grandes Modelos de Linguagem (LLMs)

CHATBOT

Chatbot é um software que tem a capacidade de interagir com os usuários e simular uma conversação humana.

Os chatbots podem ser feitos para atender diferentes necessidades, desde respostas básicas pré-programadas, consultas e até geração de respostas complexas usando inteligência artificial.

Os mais sofisticados utilizam o Processamento de Linguagem Natural (PLN), Aprendizado de Máquina (ML – machine learning), Deep Learning e Grandes Modelos de Linguagem (LLMs)

CHATBOT

Chatbot é um software que tem a capacidade de interagir co
conversação humana.

Os chatbots podem ser feitos para atender diferentes n ró
básicas pré-programadas, consultas e até geração de sposta
inteligência artificial.

o Processamento de Linguagem Natural - PLN permite que computadores e dispositivos digitais reconheçam, entendam e gerem texto e fala, ao combinar linguística computacional (a modelagem baseada em regras da linguagem humana) com modelagem estatística, aprendizado de máquina e deep learning.

Os mais sofisticados utilizam o Processamento de Linguagem Natural (PLN), Aprendizado de Máquina (ML – machine learning), Deep Learning e Grandes Modelos de Linguagem (LLMs)

CHATBOT

Chatbot é um software que tem a capacida e simular uma conversação humana.

Os chatbots podem ser feitos para respostas básicas pré-programadas, consu ate g s usando inteligência artificial.

○ **Aprendizado de Máquina** (ML) é uma ramificação da inteligência artificial (IA) focada em permitir que computadores e máquinas imitem a maneira como os seres humanos aprendem, realizem tarefas de forma autônoma e melhorem seu desempenho e precisão por **meio da experiência e exposição a mais dados.**

Os mais sofisticados utilizam o Processamento de Linguagem Natural (PLN), Aprendizado de Máquina (ML – machine learning), Deep Learning e Grandes Modelos de Linguagem (LLMs)

CHATBOT

O **Deep Learning** é um subconjunto do aprendizado de máquina que usa **redes neurais** de várias camadas, chamadas de redes neurais profundas, para simular o complexo poder de tomada de decisão do cérebro humano.

Chatbot é um software que tem a capacidad e simular uma conversação humana.

Os chatbots podem ser feitos para atender respostas básicas pré-programadas, consultas e até geraç esposias complexas usando inteligência artificial.

Os mais sofisticados utilizam o Processamento de Linguagem Natural (PLN), Aprendizado de Máquina (ML – machine learning), Deep Learning e Grandes Modelos de Linguagem (LLMs)

CHATBOT

Chatbot é um software que tem a capacidad e simular uma conversação humana.

Os chatbots podem ser feitos para atend respostas b s e ge esposta complexas usando in

O amento de Linguagem Natural (PLN), Aprendizado d), Deep Learning e Grandes Modelos de Linguagem (L

O **Deep Learning** é um subconjunto do aprendizado de máquina que usa redes neurais de várias camadas, chamadas de redes neurais profundas, para simular o complexo poder de tomada de decisão do cérebro humano.

Uma **rede neural** é um programa, ou modelo, de aprendizado de máquina que toma decisões de uma forma semelhante ao cérebro humano, utilizando processos que imitam a maneira como os neurônios biológicos trabalham juntos para identificar fenômenos, ponderar opções e chegar a conclusões.

CHATBOT

Chatbot é um software que tem a capacidad e simular uma conversação humana.

Os chatbots podem ser feitos para ate respostas básicas pré-programadas, consultas g s usando inteligência artificial.

Os **Grandes Modelos de Linguagem** São modelos de Machine Learning usado na inteligência artificial generativa, capaz de interpretar diferentes funções.
Os LLMs são treinados com imensas quantidades de dados para poderem reconhecer e gerar imagens, textos, conversações e outros tipos de conteúdos.

Os mais sofisticados utilizam o processamento de Linguagem Natural (PLN), Aprendizado de Máquina (ML – machine learning), Deep Learning e Grandes Modelos de Linguagem (LLMs – Large Language Models)

ESTRUTURA DO CONHECIMENTO

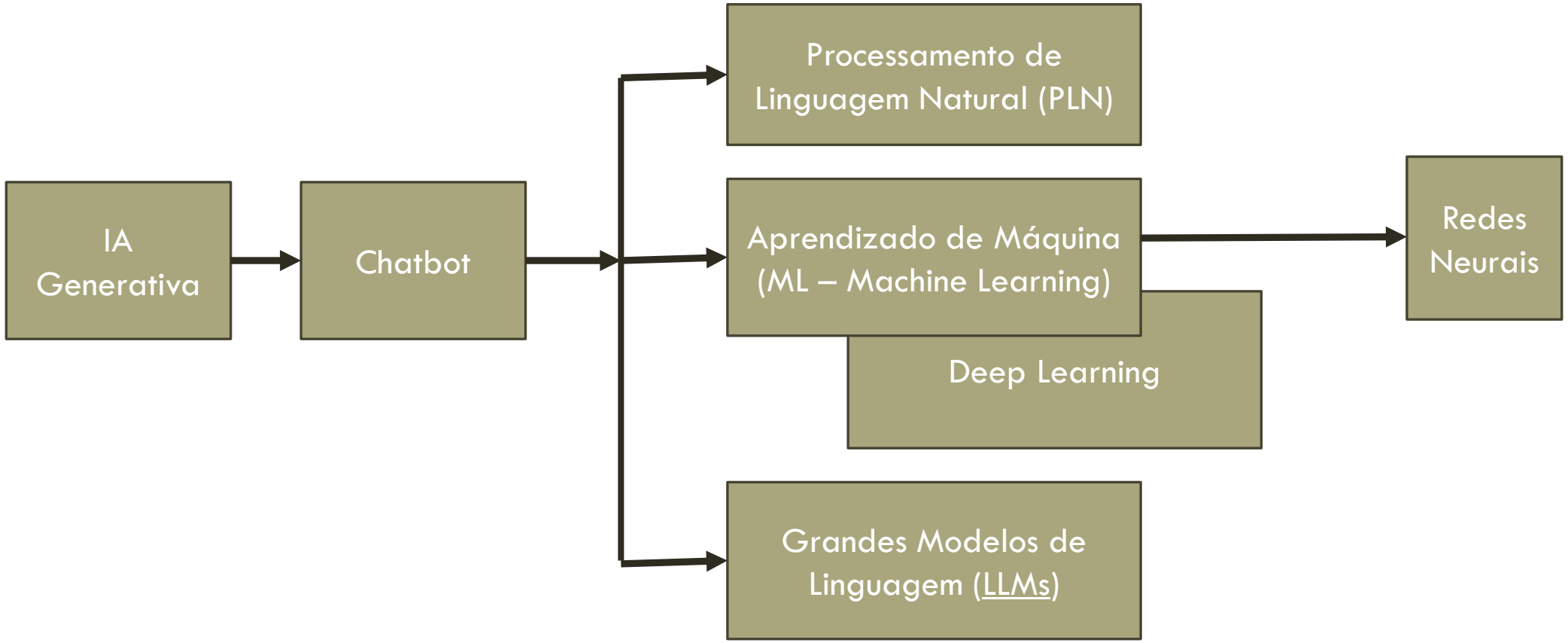

PROGRAMAÇÃO TRADICIONAL VS I.A.

Programação Tradicional

Código fixo no software, não ocorre alterações

O código é construído baseado em regras lógicas

Resultado do processamento é determinístico

Inteligência Artificial

Código baseado em redes neurais

A estrutura e “trânsito” das redes é dinâmica

Resultado do processamento é probabilístico

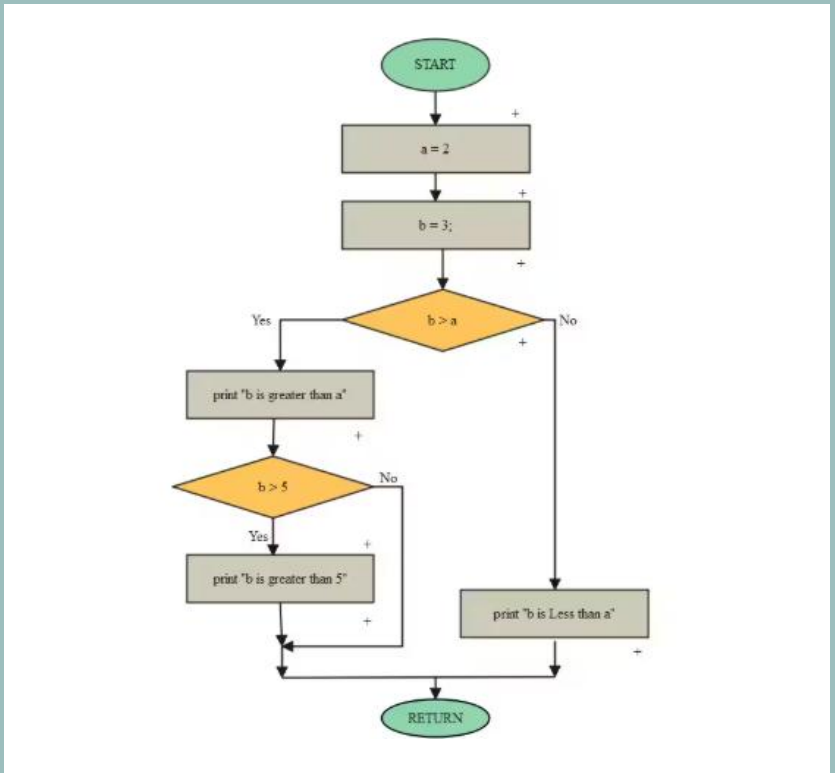

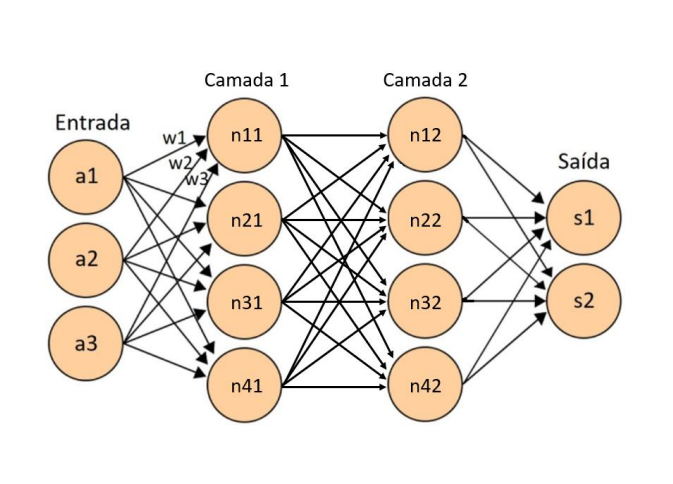

O PROCESSO

Inicialização

- Base de Dados de Treinamento (rotulada)
- Base de Dados de Teste (verificação do treinamento)
- Dados Reais, Previsão

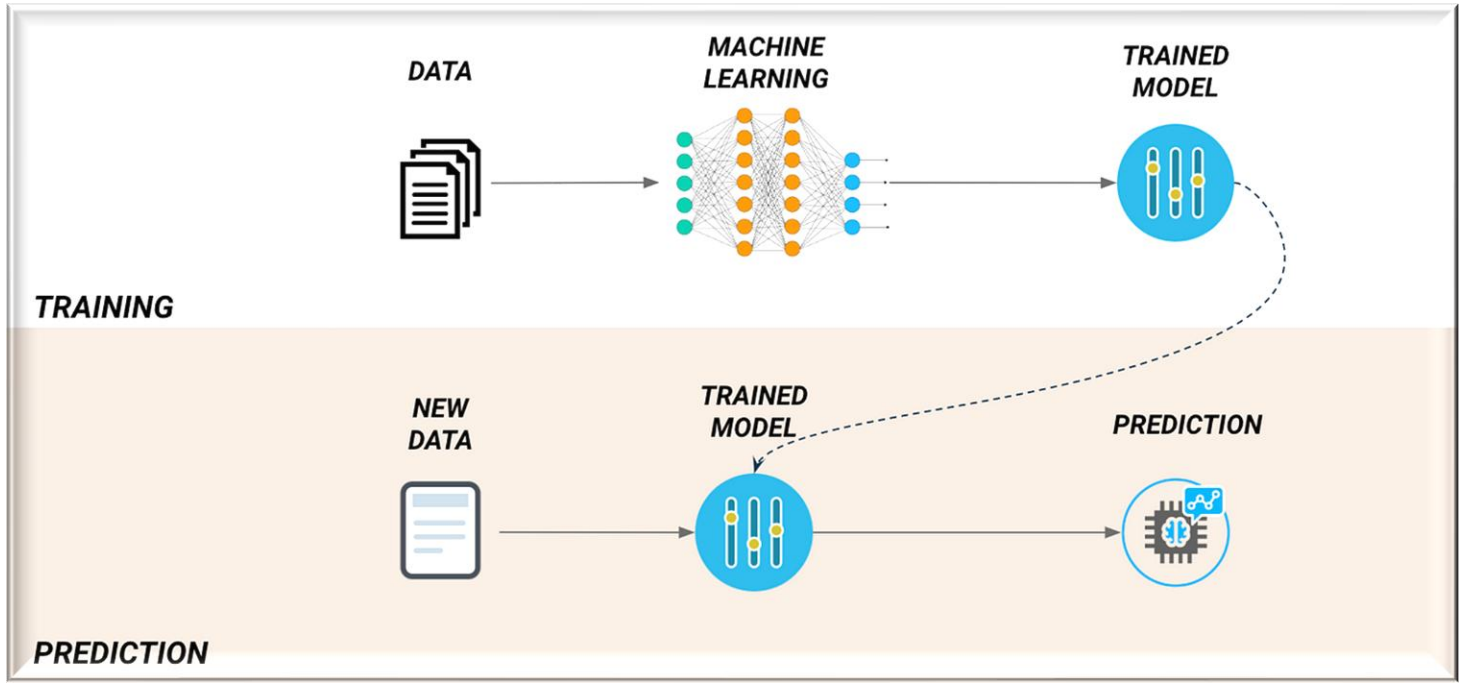

O PROCESSO

Inicialização

- Base de Dados de Treinamento (rotulada)
- Base de Dados de Teste (verificação do treinamento)
- Dados Reais, Previsão

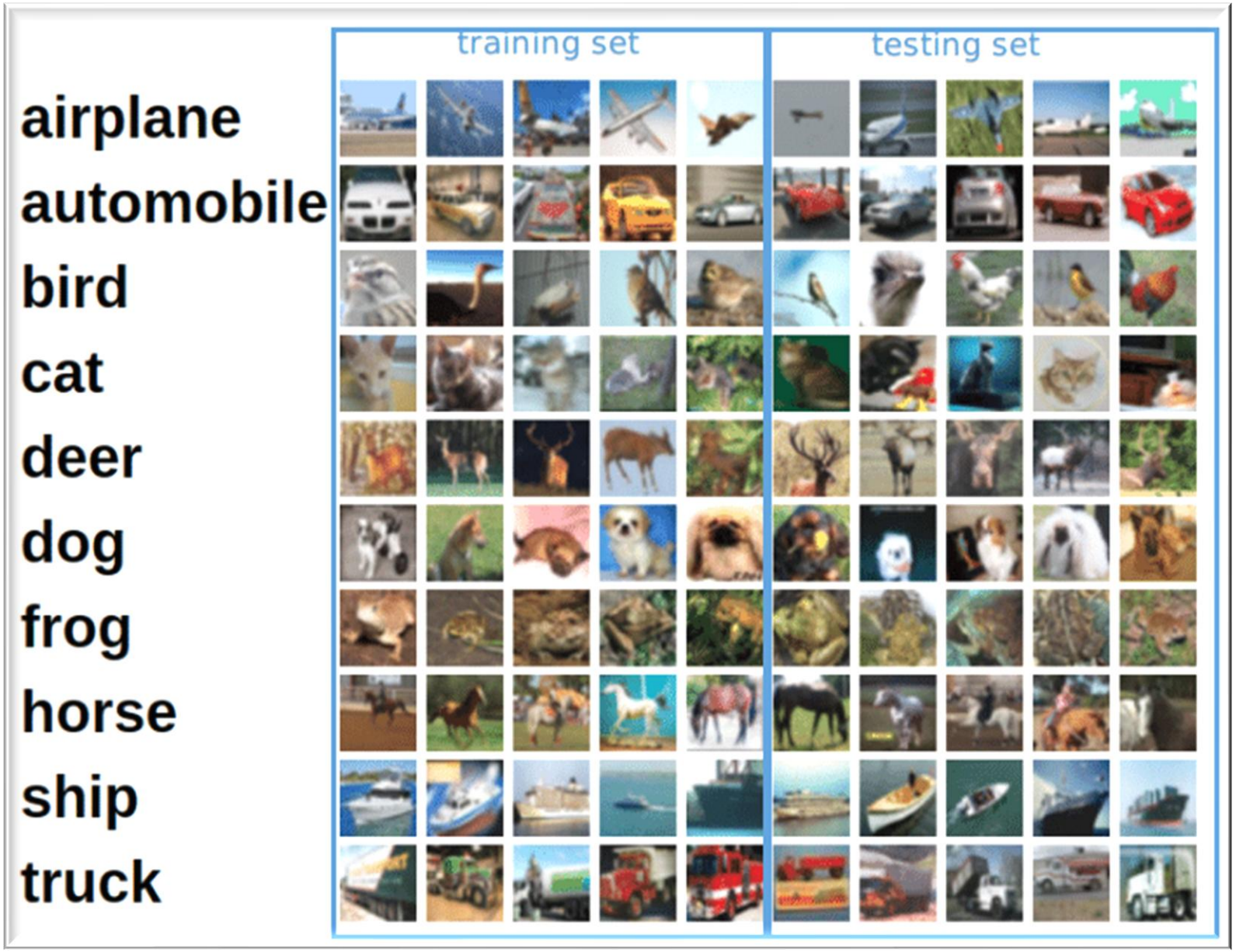

USANDO UM CHATBOT

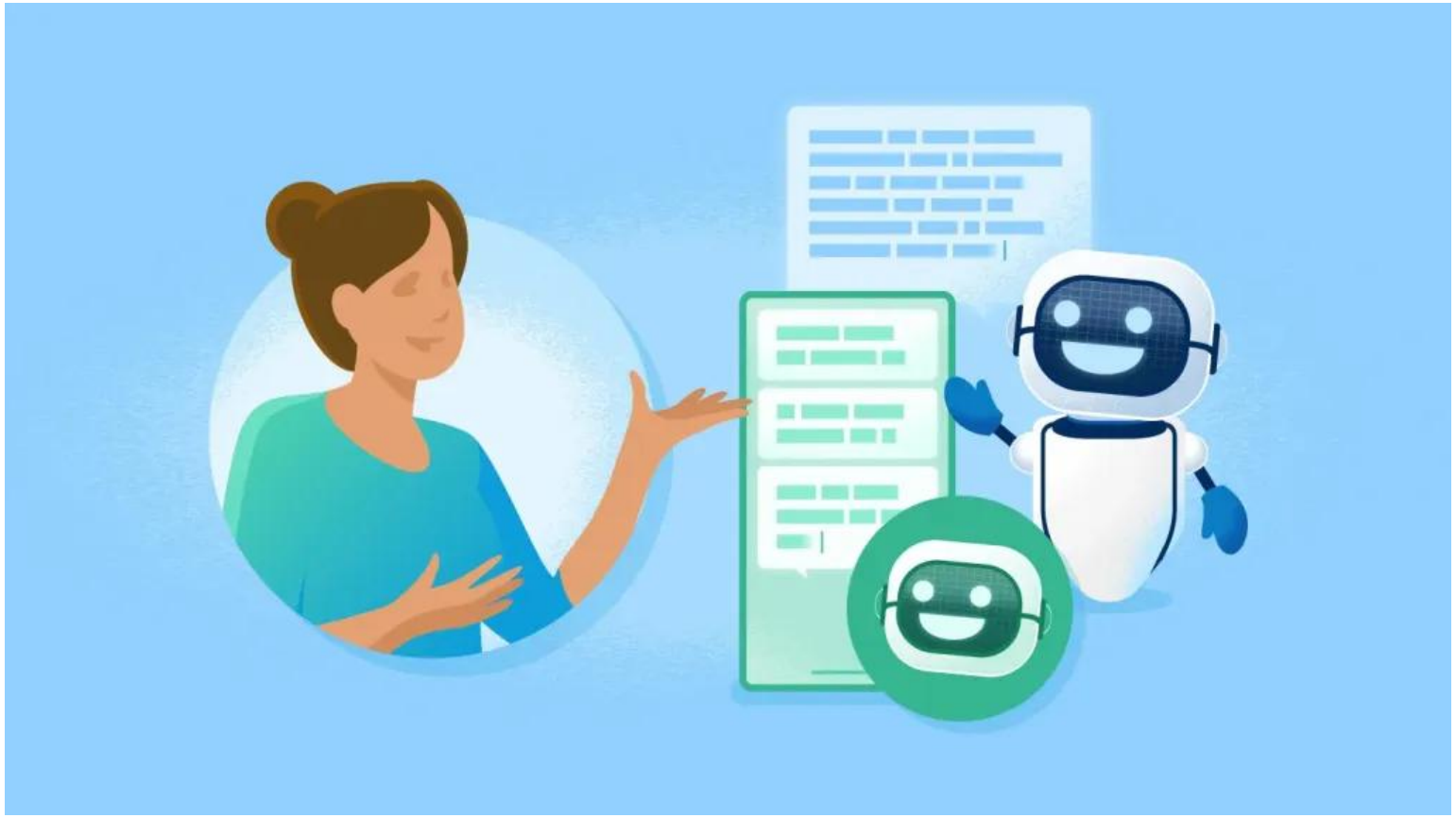

PROMPT DE PREPARAÇÃO

Use a primeira pergunta para preparar o Chatbot, definindo a estrutura e o estilo da conversa, isto dá controle mais detalhado sobre a conversa.

Existem algumas estratégias para a preparação:

1. Contextualização Clara;
2. Prompt Baseado em Funções;
3. Divisão de Tarefas em Etapas;
4. Uso de Exemplos;
5. Delimitação e Restrições;
6. Estímulo à Criatividade ou Especificidade;
7. Utilização de Listas ou Formatos Específicos;
8. Engajamento Iterativo;
9. Uso de Condições e Cenários;
10. Prompt Modular

Referência: Marshal Mori Cavalheiro @marshalmoricavalheiro

PROMPT DE PREPARAÇÃO

Use a primeira pergunta para preparar o
da conversa, isto dá controle mais deta

Existem algumas estratégias para

1. **Contextualização Clara;**
2. Prompt Baseado em Funções;
3. Divisão de Tarefas em Etapas;
4. Uso de Exemplos;
5. Delimitação e Restrições;
6. Estímulo à Criatividade ou Especificidade;
7. Utilização de Listas ou Formatos Específicos;
8. Engajamento Iterativo;
9. Uso de Condições e Cenários;
10. Prompt Modular

1. Contextualização Clara:

Fornecer um contexto claro é a base para criar um prompt eficaz. Modelos de IA funcionam melhor quando têm informações suficientes sobre o problema, a audiência ou o objetivo.

Exemplo:
Antes: "Explique o conceito de entropia na física."
Depois: "Explique o conceito de entropia para um estudante do ensino médio, utilizando exemplos do dia a dia."

PROMPT DE PREPARAÇÃO

Use a primeira pergunta para preparar o
da conversa, isto dá controle mais detalh

Existem algumas estratégias para a pr

1. Contextualização Clara;
2. **Prompt Baseado em Funções;**
3. Divisão de Tarefas em Etapas;
4. Uso de Exemplos;
5. Delimitação e Restrições;
6. Estímulo à Criatividade ou Especificidade;
7. Específicos;
8. Engajamento Iterativo;
9. Uso de Condições e Cenários;
10. Prompt Modular

2. Prompt Baseado em Funções:

Especificar um papel ou função para o modelo ajuda a moldar as respostas no tom e na profundidade esperados.

Exemplos:

"Imagine que você é um consultor de marketing. Sugira estratégias para aumentar as vendas de um e-commerce de moda."

"Atue como um professor de matemática e explique o teorema de Pitágoras para iniciantes."

PROMPT DE PREPARAÇÃO

Use a primeira pergunta para preparar o
da conversa, isto dá controle mais detalhad

Existem algumas estratégias para a prepar

1. Contextualização Clara;
2. Prompt Baseado em Funções;
3. **Divisão de Tarefas em Etapas;**
4. Uso de Exemplos;
5. Delimitação e Restrições;
6. Estímulo à Criatividade ou Especificidade;
7. Uso de Listas ou Formatos Específicos;
8. Engajamento Iterativo;
9. Uso de Condições e Cenários;
10. Prompt Modular

3. Divisão de Tarefas em Etapas:

Divida solicitações complexas em etapas menores para que o modelo responda passo a passo.

Exemplos:
"Como criar uma campanha publicitária? Liste as etapas em ordem: pesquisa, planejamento, execução e análise."

"Descreva o processo de desenvolvimento de software. Comece com a coleta de requisitos, depois explique o design e a implementação."

PROMPT DE PREPARAÇÃO

Use a primeira pergunta para preparar
da conversa, isto dá controle mais deta

Existem algumas estratégias para

1. Contextualização Clara;
2. Prompt Baseado em Fu oes;
3. Divisão de Tarefas em Etapas;
4. **Uso de Exemplos;**
5. Delimitação e Restrições;
6. Estímulo à Criatividade ou Especificidade;
7. Utilização de Listas ou Formatos Específicos;
8. Engajamento Iterativo;
9. Uso de Condições e Cenários;
10. Prompt Modular

4. Uso de Exemplos:

Inclua exemplos claros no prompt para orientar a resposta desejada.

Exemplos:
"Descreva um sistema de IA como neste formato: 'Entrada: dados; Saída: predição.'"

Exemplo 3:
"Faça uma introdução de artigo semelhante a esta: 'A inteligência artificial está transformando setores como…'

PROMPT DE PREPARAÇÃO

Use a primeira pergunta para preparar o
da conversa, isto dá controle mais detalha

Existem algumas estratégias para a pre

1. Contextualização Clara;
2. Prompt Baseado em Funções;
3. Divisão de Tarefas em Etapa
4. Uso de Exemplos;
5. **Delimitação e Restrições;**
6. Estímulo à Criatividade ou Especificidade;
7. Especificidade;
8. Engajamento Iterativo;
9. Uso de Condições e Cenários;
10. Prompt Modular

5. Delimitação e Restrições:

Defina limites como comprimento, tom ou formato para personalizar as respostas.

Exemplos:

"Explique a Segunda Guerra Mundial em até 5 frases, de forma simples."

"Forneça um resumo do conceito de blockchain em até 50 palavras."

"Explique como funciona a energia solar, mas evite termos técnicos."

PROMPT DE PREPARAÇÃO

Use a primeira pergunta para preparar o
da conversa, isto dá controle mais detalhad

Existem algumas estratégias para a preparaçã

1. Contextualização Clara;
2. Prompt Baseado em Funções;
3. Divisão de Tarefas em Etapas;
4. Uso de Exemplos;
5. Delimitação e Restrições;
6. **Estímulo à Criatividade ou Especificidade;**
7. zação de Listas ou Formatos Específicos;
8. Engajamento Iterativo;
9. Uso de Condições e Cenários;
10. Prompt Modular

6. Estímulo à Criatividade ou Especificidade:

Deixe claro se o modelo deve ser criativo ou técnico.

Exemplos:
"Crie uma história sobre um robô que deseja ser humano."

"Explique tecnicamente como o aprendizado por reforço é aplicado em jogos de computador."

PROMPT DE PREPARAÇÃO

Use a primeira pergunta para preparar o Chatbot, definindo a estrutura e o estilo da conversa, isto dá controle mais detalhado sobre a conversa.

Existem algumas estratégias para a preparação:

7. Utilização de Listas ou Formatos Específicos:

Peça respostas estruturadas para facilitar a leitura.

Exemplos:
"Liste 5 vantagens do trabalho remoto em formato de bullet points."

"Crie uma tabela comparando as vantagens e desvantagens da energia eólica."

7. **Utilização de Listas ou Formatos Específicos;**
8. Engajamento Iterativo;
9. Uso de Condições e Cenários;
10. Prompt Modular

PROMPT DE PREPARAÇÃO

Use a primeira pergunta para preparar o Chatbot, definindo a estrutura e o estilo da conversa, isto dá controle mais detalhado sobre a conversa.

Existem algumas estratégias para a preparação:

8. Engajamento Iterativo:

Use prompts complementares para refinar as respostas.

Exemplos:
"Expanda o exemplo que você deu sobre aprendizado supervisionado."

"Corrija erros ou adicione mais dados ao que você respondeu antes."

7. Utilização de Listas ou Formatos Específicos;
8. **Engajamento Iterativo;**
9. Uso de Condições e Cenários;
10. Prompt Modular

PROMPT DE PREPARAÇÃO

Use a primeira pergunta para preparar o Chatbot, definindo a estrutura e o estilo da conversa, isto dá controle mais detalhado sobre a conversa.

Existem algumas estratégias para a preparação:

9. Uso de Condições e Cenários:

Peça respostas baseadas em situações específicas ou cenários hipotéticos.

Exemplos:
"Se você fosse planejar uma viagem sustentável, o que incluiria?"

"Imagine que você precisa explicar IA para crianças de 10 anos. Como faria isso?"

7. Utilização de Listas ou Formatos Específicos;
8. Engajamento Iterativo;
9. **Uso de Condições e Cenários;**
10. Prompt Modular

PROMPT DE PREPARAÇÃO

Use a primeira pergunta para preparar o Chatbot, definindo a estrutura e o estilo da conversa, isto dá controle mais detalhado sobre a conversa.

Existem algumas estratégias para a preparação:

10. Prompt Modular:

Estruture o prompt com várias partes conectadas.

Exemplos:
"Explique o que é a neutralidade da rede. Depois, forneça 3 exemplos reais. Conclua com a importância do tema."

"Apresente um resumo inicial, seguido por uma explicação detalhada e finalize com uma conclusão."

7. Utilização de Listas ou Formatos Específicos;
8. Engajamento Iterativo;
9. Uso de Condições e Cenários;
10. **Prompt Modular**