ÉTUDE POLYGRAPHIQUE DU SOMMEIL

Dr. Selma BAKHA

Pneumologue - Allergologue

N° Ordre : 0535/24

0796 222 597 / 0663 755 584

Cité 19 Juin, derrière l'hôpital Hakim Okbi
en face des urgences, Guelma

selma.bakha@hotmail.com

INFORMATIONS PATIENT

Nom :	Meziani Ammar	**ID Patient :**	20260406-104
Genre :	Homme	**Durée enreg. :**	602 min
Âge :	NR	**Taille (cm) :**	165
Poids (kg) :	70	**IMC :**	25,7

Dr Bakha

1. GRAPHIQUE DE TENDANCE

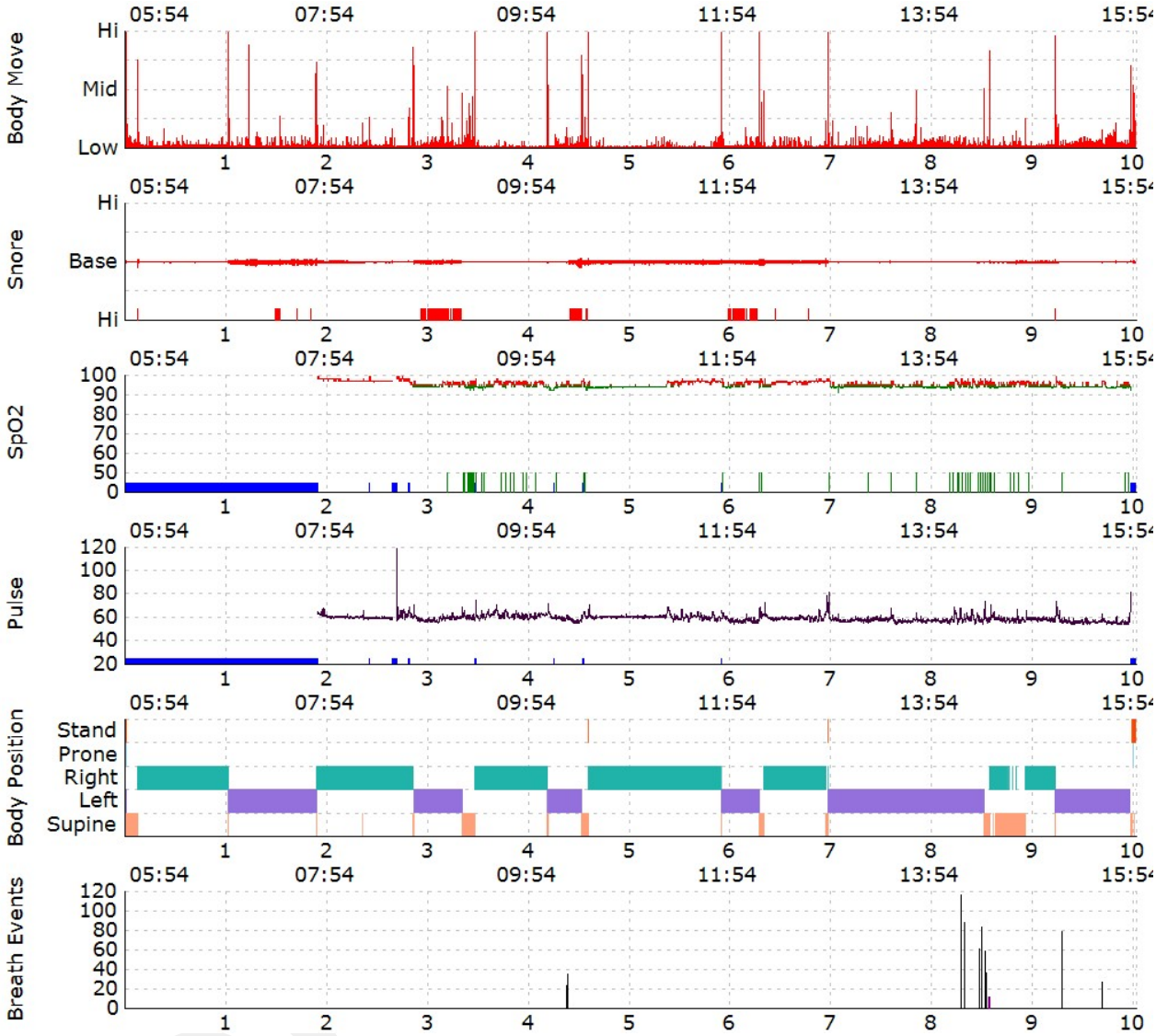

FIGURE 1 – **Analyse temporelle des données polygraphiques.**

2. ANALYSE DES ÉVÉNEMENTS

2.1. POSITIONS DU CORPS

Table 1 – **Analyse des positions du corps et événements associés**

Position	Durée (min)	% Durée	HYPO	SAOS	AC	AM	DO	Tot. Év.
Dorsale (SUP)	44,3	7,4	2	2	0	0	17	21
Ventrale (PRO)	0,1	0,0	0	0	0	0	0	0
Côté gauche (LAT-G)	261,9	43,5	8	0	0	0	22	30
Côté droit (LAT-D)	293,5	48,8	0	0	0	0	13	13
Debout	2,1	0,3	0	0	0	0	0	0

2.2. ÉVÉNEMENTS SpO_2

Table 2 – **Analyse des événements de saturation en oxygène (SpO_2)**

Paramètre SpO_2	Valeur	Référence
SpO_2 max (%)	99	95 – 100 %
SpO_2 min (%)	91	$\geq$ 90 %
SpO_2 moy (%)	95	$\geq$ 95 %
Durée DO (min)	43,6	—
IDO (/h)	5,2	$<$ 5 /h
Nombre DO	52	—
Durée $<$ 95% (min)	209,2	—
Durée $<$ 90% (min)	0,0	—
Durée $<$ 85% (min)	0,0	0 %
Durée $<$ 80% (min)	0,0	0 %

2.3. INFORMATIONS DU POULS

Table 3 – **Informations sur les mesures du pouls**

Paramètre Pouls	Valeur (bpm)
FC max	132
FC min	54
FC moy	59

Dr. Bakha

2.4. ÉVÉNEMENTS RESPIRATOIRES (AP & HYPO)

Table 4 – **Analyse détaillée des événements respiratoires**

Paramètre Respiratoire	Valeur	Indice (/h)
Apnées (AP)		
Nombre total	2	
Durée totale (min)	0,4	
Durée moy (sec)	12,4	
Hypopnées (HYPO)		
Nombre total	10	
Durée totale (min)	10,2	
Durée moy (sec)	61,4	
Total Événements Respiratoires (TER)		
Nombre total (AP + HYPO)	12	—
Durée totale (min)	10,6	—
IAH	—	**1,2**
IDO	—	5,2
IMR (RDI)	—	1,2

3. RÉSUMÉ DES INFORMATIONS CLÉS

Table 5 – **Résumé des informations principales de l'étude**

Paramètre	Valeur	Paramètre	Valeur
SpO_2 moy (%)	95	SpO_2 min (%)	91
IDO (/h)	5,2	Nombre SAOS	2
Nombre AC	0	Nombre AM	0
IA (/h)	0,2	Nombre HYPO	10
IH (/h)	1,0	**IAH (/h)**	**1,2**
IMR (/h)	1,2	Index Ronflements (/h)	29,1
FC moy (bpm)	59	Nb changements pos.	239

4. AVIS MÉDICAL

4.1. Interprétation des Résultats

L'enregistrement d'excellente qualité (environ 10 heures) révèle un tracé physiologique :

— **Indices Respiratoires :** Normaux. L'IAH est à **1,2/h** (seulement 12 événements mineurs), ce

qui écarte tout Syndrome d'Apnées du Sommeil.

— **Oxymétrie :** Bien conservée. SpO_2 moyenne de 95 % (min. 91 %) avec un très faible Index de Désaturation (IDO à 5,2/h). Aucune hypoxémie.

— **Événements Associés :** Sommeil légèrement agité (239 changements de position) avec présence d'un ronflement simple (index à 29,1/h).

4.2. Conclusion Diagnostique

Tracé dans les limites de la normale. **Absence de SAOS** (IAH = 1,2 /h). **Ronflement simple** isolé, sans retentissement oxymétrique.

Dr. Selma BAKHA
Pneumologue - Allergologue
N° Ordre : 0535/24

Dr. Bakha