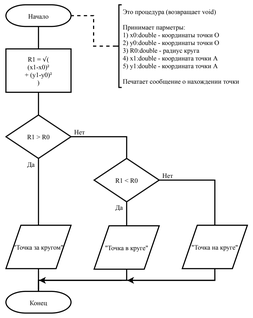

Это процедура (возвращает void)

Принимает параметры:
1) x0:double - координаты точки O
2) y0:double - координаты точки O
3) R0:double - радиус круга
4) x1:double - координата точки A
5) y1:double - координата точки A

Печатает сообщение о нахождении точки

					КР.ПО4.190333-001 81 00			
Изм.	Лист	№ докум.	Подп.	Дата				
Разраб.		Галаптин			ИЗУЧЕНИЕ ОТЧЁТОВ ЮТЕХ СХЕМА ПРОГРАММЫ	Лит.	Масса	Масштаб
Пров.		Кочурко				К	Р	
Т. контр.						Лист 1		Листов 2
Н. контр.		Сидоров				УО «БрГТУ»		
Утв.								

Копировал

Формат А4

Инв. № подл. | Подп. и дата | Взам. инв. № | Инв. № дубл. | Подп. и дата

Инв. № подл. | Подп. и дата | Взам. инв. № | Инв. № дубл. | Подп. и дата