SAKA

Navoakan'ny Conférence Générale
t@ 1945, navaozina t@ 2001
Skill level 1 – Grades 5 (10 taona +)

MASTER AWARD NATURE

A. FANASOKAJIANA ARA-TSIANTIFIKA TSOTSOTRA (Classification scientifique simplifiée) :

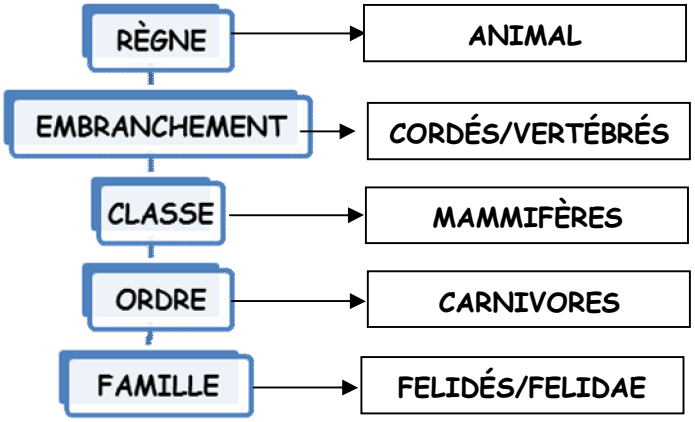

B. ANARANA SIANTIFIKAN'NY KARAZAN-TSAKA REHETRA :

Amin'ny teny latinina (latin) ny anarana siantifika : **FELIDAE**

C. FIRAFITRA ITOVIAN'NY TONGOTRY NY SAKA REHETRA :

Manana rantsana dimy (5) eo @ tongotra anoloana, efatra (4) ao aoriana. Misy hoho maranitra sy mibaraingo azony avoaka sy ampidirina isaky ny rantsan-tongotra. Ireo no antsoina hoe **"griffes rétractiles"**

Sary 1 : hoho miditra **Sary 2 : hoho mivoaka**

D. FIRAFITRA ITOVIAN'NY MASON'NY SAKA REHETRA :

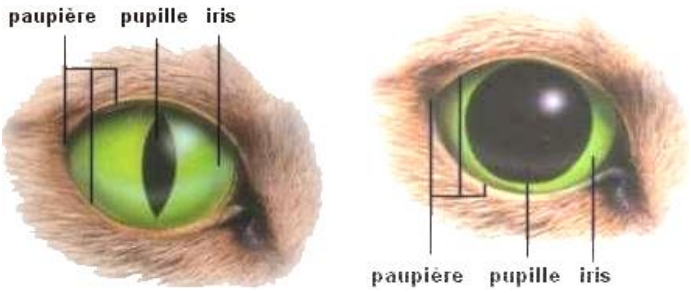

Sary 3 : Mason'ny saka @ mazava (G) sy @ maizina (D)

Miankina @ haben'ny hazavana no mampifintina na mampisokatra ny **"pupille" (mainty)**, izay lavaka fidiran'ny hazavàna eo afovoan'ny **"iris" (maintso).** Raha misy hazavana be (projecteur, sns) na @ andro atoandro dia mifintina, ka hazavàna kely fotsiny no tafiditra ao. Misokatra be kosa @ alina, mihoatra noho ny olona sy ny biby hafa, ka mamela ny hazavàna rehetra ho tafiditra. Mamiratra ny mason'ny saka @ alina, satria averin'ilay velarana sela mpandray hazavàna ao anaty masony io hazavàna io **(miloko fotsy eo amin'ny sary).** Mety ho mavokely, manga, maintso na ranombolamena ny lokon'ireny sela ireny ka mamerina hazavàna samihafa loko, arakaraky ny fiovàna sy ny tanjaky ny hazavàna. Izany no mahatonga ny saka afaka manenjika voalavo ao anaty haizina.

E. FOTO-TSAKAFON'NY ANTOKON'NY SAKA REHETRA :

Amin'ny maha – carnivore azy dia hena no foto-tsakafon'ny saka (hen'omby, trondro, toto-kena, vorona, voalavo, sns).

Telopolo (30) no isan'ny nifin'ny saka. Ireo nify anoloana na nify mpanapaka (incisives) dia kelikely. Vangy (canines) lavabe sy miranirany no hisamborany sady handrotehany ny nofon'ny hàzany. Ampiasain'ny saka kosa ny vazana (prémolaires) sy faravazana (molaires) hamotehany sy hitsakoany ny sakafony.

F. NY ASAN'NY VOLOM-BAVAN'NY SAKA :

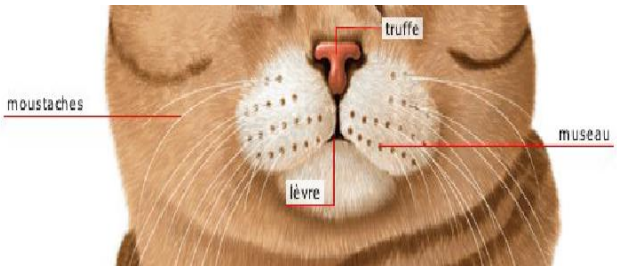

Sary 4 : Firafitry ny volom-bavan'ny saka

Taovam - panamboloana saropady, miisa 25 ka hatramin'ny 30, mitandahatra in-efatra miantoana, miala avy eo @ vavany hatramin'ny orony. Mifatotra @ hozatra ao ambany hoditra izy ireny ary manampy ny saka handre ny lalany eny antsefatsefaky ny voary ka manampy azy tsy hidona @ hazo na @ rindrina. Matetika no ampifampikasohin'ny saka ny volombavany, anisan'ny fomba firesahan'izy ireo izany.

G. FIAROVANA NY SOFIN'NY SAKA :

Sary 5 : Saka Devon Rex **Sary 6 : Saka Scottish fold**

Afaka mihetsiketsika be ny sofin'ny saka, afaka mifitsaka manaraka ny lohany, iarovany @ fidiran'ny rano na bibikely.

H. KARAZAN-TSAKA FIOMPY :

Manodidina ny efapolo (40) ny isan'ireo saka fiompy **(chats de race, chat pedigree).** Azo sokajiana telo ny saka, raha ny firafitry ny volony no dinihina manokana :

- **Saka lava volo**
- **Saka fohy volo**
- **Saka ''tsy misy'' volo**

Marihina eto am-piandohàna fa tsy ny karazany rehetra akory ny hotanisaina eto, Misy ny documents na tahirin-kevitra ho an'ireo izay te handàlina kokoa.

1. Saka lava volo :

ANARANA	TOERANA NIAVIANY	TOETRANY
Persan	Grande-Bretagne	Fohy vatana, boribory loha, mifotetaka ny orony, kely ny sofiny, vaventy ny rambony, manodidina ny tendany misy toa rojo kely, Saka mavitrika (dynamique), tia olona
Birman	France	Miloko ranom-bolamena sy mamirapiratra ny masony. Toy ny misy gants eo @ tongony. Manan fiainana tia mihatakataka, nefa kosa saka mahatoky sy maha-te-ho-tia
Maine Coon	Etats-Unis	Saka avo ranjànana, manana fijery ''direct'', malaza @ fahaizana miara-monina sy ny fitiavana ny tompony, tia misangy
Turkish Van	Turquie	Lava ny vavany, be volo ny sofiny. Ny mampiavaka azy @ saka hafa dia noho izy tia milalao rano. Saka tena mahay mihaza, tia mandehandeha sy tia ny tompony
Ragdoll	Etats-Unis	Saka manoa, milamina, tia fiaraha-monina. Ny mahagaga aminy dia izy tsy tia mihaza. Tia mitoetra lalandava ao an-trano

Sary 7: Chat Persan chinchilla **Sary 8 : Chat Birman**

Sary 10: Ragdoll **Sary 11 : Chat de Sibérie**

Sary 8: Main Coon **Sary 9 : Turksih Van**

2. Saka fohy volo :

ANARANA	TOERANA NIAVIANY	TOETRANY
Siamois	Thaïlande	Maso manga, mety ho njola. Fohy volo sady mangirana. Saka mihanta, mikiakiaka mafy sady manao fihetsika mampalahelo mandra-pikarakarana azy
Somali	Asie	Saka tia mivoaka eny ivelany. Somary matroka na maramara ny volony. Tia fikarakaràna manokana
Abyssin	Grande-Bretagne	Saka tsy mahatoky olona fa miahiahy. Tiany kosa ny milalao, ary mamorona lalao vaovao no tena andaniany andro
Exotic shorthair	Etats-Unis	Boribory ny lohany. Saka tena tia milalao sy misangy, indrindra @ zazakely. Tia mandehandeha ivelany, tsy be tabataba
Bobtail japonais	Japon	Fohy sy miolikolika ny rambony. Afaka mianatra maka zavatra natsipy, mampiakatra ny tongotra toy handray tanana, tia milomano

Sary 12: Chat Siamois **Sary 13 : Chat Somali**

Sary 14: Chat abyssin **Sary 15 : Exotic shorthair**

Sary 16: Bobtail japonais **Sary 17 : Burmilla**

3. **Saka ''tsy misy'' volo :**

ANARANA	TOERANA NIAVIANY	TOETRANY
Sphinx	Canada	Manana volo fohy dia fohy tahaka ny volom-paiso, be sofina, lava tenda, tia safosafo, tia milalao. Mahay miara-miaina @ ireo karazana saka sy biby fiompy hafa
Donskoï	Russie	Maniry ''duvet'' (volo kely) rehefa ririnina. Mety hisy volo miolikolika ny karazana ''Brush''. Saka marani-tsaina sy mavitrika tokoa, tia karokaroka
Peterbald	Russie	Tia serasera amin'ny olombelona, tia milalao. Tsy zakany ny mitoetra irery. Toy ny saka rehetra, dia mila fikarakarana manokana.
Rex Cornish	Grande-Bretagne	Fohy sy miolikolika ny volony, mampiseho ny hafaliany @ fanetsiketsehana ny rambony. Tia milalao miaraka @ zazakely
Levkoï	Ukraine	Toy ny Sphinx ny vatany, ny sofiny kosa toa ny an'ny Scottish fold. Mavitrika, malemy paika, tia miara-miaina @ biby hafa. Tia misangy sy tambitamby avy amin'ny tompony.

Sary 18: Peterbald **Sary 19 : Rex Cornish**

Sary 20: Levkoï

Sary 22: Sphinx **Sary 23 : Donskoï**

I. **TOMBONTSOA AZO AVY AMIN'NY FIOMPIANA SAKA :**

- Zava – boary maneho ny fitiavan'Andriamanitra antsika olombelona ny saka (tia safosafo, misangy, tia fikarakarana, sns)
- Manome fifaliana lalandava ho an'ny tompony.
- Manenjika voalavo sy totozy. Ampiasaina manokana ny saka any Chine sy Japon mba hiaro ireo akoran – dandy (cocon de soie) amin'ny afitsok'ireo voalavo.
- Ny fanamboloany dia fanairana na alarme ho antsika, ohatra hoe rehefa misy olona ao ivelany na eo am – baravarana dia tsy tafatombina mihitsy ny saka fa manatona sy mikisikisina amin'ny tompony.
- Manana lanja ara – toe – karena ny saka, indrindra ireo saka **''pedigree'' (chats de race)** izay tena be mpitady hany ka sandaina vola lafo dia lafo tokoa.

J. KARAZAN-TSAKA TSY FIOMPY (CHATS SAUVAGES) :

AMERIKA

Ocelot

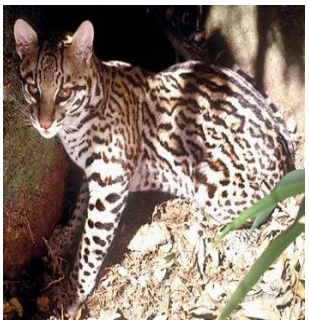

Amer. Afovoany & atsimo

Colocolo / Chat des pampas

Amerika atsimo

Jaguarondi / Chat – loutre

Amerika atsimo

Kodkod / Chat du Chili

Amerika atsimo

AZIA

Chat-pêcheur/chat viverrin

Inde, Sumatra, Java, Chine

Manul

Azia afovoany

Chat-Baï de Bornéo

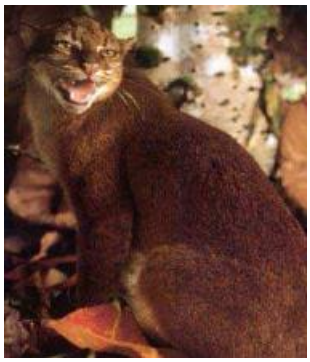

Nosy Bornéo

Chat d'Iriomote

Nosy Iriomote any Japon

AFRIKA

Chat sauvage (kary)

Manerana an'i Afrika

Serval

Faritra atsimon'i Sahara

Caracal

Afrika andrefana

Chaus

Egypte

K. SAKABE (GRANDS FELINS) :

Guépard (Afrika)

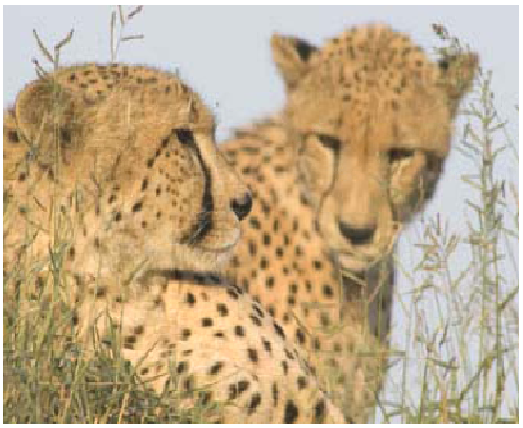

Léopard / Panthère (Afrika, Moyen-Orient,Azia)

Liona (Afrika sy Azia)

Jaguar (Amerika)

Tigre (Azia)

Lynx (Europe)

Once / panthère des neiges (Azia)

Puma (Amerika)

L. **TANTARAN'I ANDROCLÈS SY ILAY LIONA :**

Jereo ny Boky kilasim – pandrosoana "Sakaiza"/Ami, p. 96, 97

M. TANTARAN'NY FÉLINS AO @ BAIBOLY :

- Famoronana : andro fahaenina : Genesisy 1 : 24, 25

Leoparda (léopard/panthère)

- Faminaniana : Daniela 7 : 6 – Apokalipsy 13 : 2
- Any an – danitra : Isaia 11 : 6, 7
- Jeremia 13 : 23

Liona (lion)

- Samsona : Mpitsara 14
- Davida : 1 Samoela 17 : 36, 37
- Benaia : 2 Samoela 23 : 20 ; 1 Tantara 11 : 22
- Ilay mpaminany : 1 Mpanjaka 13 : 24 – 28
- 1 Mpanjaka 20 : 36 ; 2 Mpanjaka 17 : 25, 26
- Daniela 6 : Natsipy tao an-davaky ny liona
- Devoly : 1 Petera 5 : 8
- Faminaniana : Daniela 7 : 4 ; Apok 4 : 7 ; Apok 5 : 5
  Apok 9 : 8, 17 ; Apok 10 : 3

AZA ADINO, HIVOAKA TSY HO ELA NY RAKI-TSARY AMIN'NY DVD-Vidéo sy VCD BADGE SAKA !!!