MPIANDANY AMIN'NY FAMORONANA (CREATIONNISME)
Navoakan'ny Conférence générale t@ 2014
Skill level 2 – Grades 6, 11 taona >
MASTER AWARD WITNESSING

1. **Ataovy tsianjery ary tanisao tsy misy diso araka ny filaharany avy ny andro sy ireo zava-boary noforonin'Andriamanitra araka izay voasoratra ao amin'ny Genesisy 1**

   · Andro voalohany : Gen 1: 3 - 5
   · Andro faharoa : Gen 1: 6 - 8
   · Andro fahatelo : Gen 1: 9 - 13
   · Andro fahaefatra : Gen 1: 14 - 19
   · Andro fahadimy : Gen 1: 20 - 23
   · Andro fahaenina : Gen 1: 24 – 31

2. **Inona avy ireo fahasamihafàna eo amin'ny mpandala ny famoronana (créationnisme) sy ireo mpandala ny fivoarana miandàlana (évolutionnisme) ?**

- **Mpandala famoronana :**
  · Nisy Mpamorona (Andriamanitra)
  · Noforonin'Andriamanitra tao anatin'ny enina andro izao tontolo izao
  · Taona arivo vitsivitsy ny taonan'izao tontolo izao
  · Baiboly no loharanon'ny fahamarinan' ny famoronana.
- **Mpandala fivoarana miandàlana :**
  · Tsy misy mpamorona
  · Niforona sy nivoatra ho azy (évolution) tao anatin'ny tapitrisa taona (millions d'années) maromaro ny zava-boary.
  · Taona lavitrisa (milliards d'années) maro ny taonan'izao tontolo izao
  · Ny boky nosoratan'i Charles Darwin, teran-tany anglisy, mpitsabo sy mpandinika zava-boary, ''De l'origine des espèces'' tamin'ny taona 1859 no loharanon'ny fampianarana antsoina hoe ''darwinisme'', ''évolutionnisme''

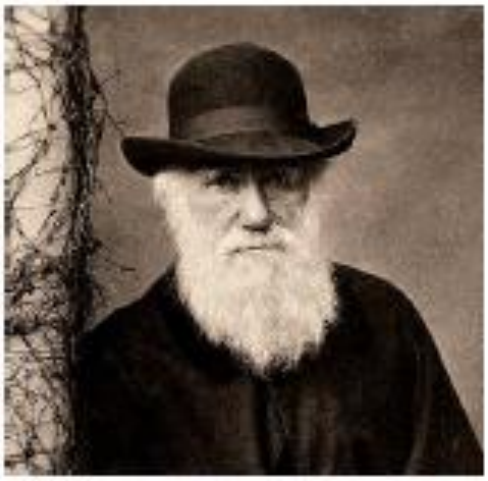

Charles Darwin

Ny fivoarana miandalan'ireo voary, araky Darwin

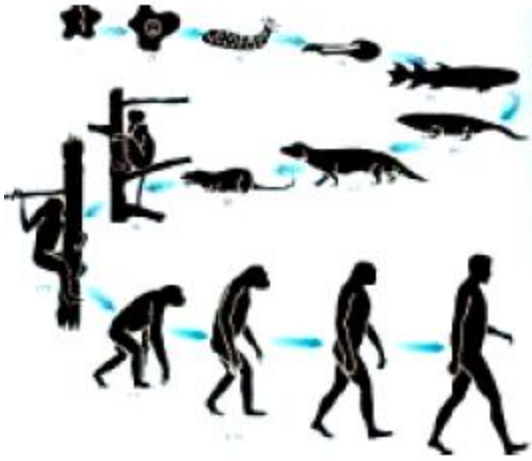

3. **Vakio ireto toko sy andininy ireto ary valio ny fanontaniana etsy ambany**

   a. « Ry Timoty (tanora advantista), tehirizo ilay natolotra anao, ka mialà amin'ny fibedibedena foana sy ny fanoherana avy amin'izay atao hoe fahalalana, kanjo tsy izy, izay neken'ny sasany, ka nania tamin'ny finoana izy. Ho aminareo anie ny fahasoavana. » (1 Timoty 6:20, 21)
   Inona no ifandraisan'io toko sy andininy io sy ny finoana ny fivoarana miandàlana?

   b. [Ny namoronan'Andriamanitra izao tontolo izao] Tamin'ny voalohany Andriamanitra nahary ny lanitra sy ny tany. Ary ny tany dia tsy nisy endrika sady foana; ary aizina no tambonin'ny lalina. Ary ny fanahin'Andriamanitra nanomba tambonin'ny rano. » (Genesisy 1:1,2)
   Azo antsoina ho anisan'ireo ''zanaka sisa'' ve izay mitsipaka ny famoronana nataon'Andriamanitra? Hazavao ny valinteninao.

4. **Ny famoronana sy ny taonan'ny tany, araka ny voalazan'ny Fanahin'ny faminaniana**

Vitsivitsy amin' ireo andalan-teny maro avy ao amin'ny Fanahin'ny faminaniana ireto atolotra anao eto :

- **Spirit of prophecy, volume I, Chapter II :**

The creation
''Nirenireny lavitry ny vavahadin'ny paradisa ny olombelona, efa ho enina arivo (6000) taona mahery izay, ka niaina tao anatin'ny haizim-piton'ny fitotonganana ara-moraly, ny fanaintanana, ny aretina, ny ranomaso ary ny fahafatesana''

- **Spirit of prophecy, volume I, Chapter 8 :**

Disguised infidelity
''Ireo géologistes tsy mahatoky dia manambara fa ny tany dia efa nisy an-taonany maro mihoatra lavitra noho izay voalazan'ny Baiboly (…) Enina arivo (6000) taona eo ho eo ny taonan'ity tany ity (…) Naseho ahy fa ny géologie dia tsy afaka manaporofo na inona na inona raha tsy miandany amin'ny Baiboly''

- **Patriarka sy Mpaminany, toko II :**

Ny famoronana, pejy 23 - 31
''Toy izao ny fanambaran'ny Soratra Masina ny amin'ny niandohan'ny olombelona. ''Andriamanitra nahary ny olona tahaka ny endriny''. Tsotra sy mazava izany ka tsy misy

hevi-diso mety ho tafiditra; tsy misy zava-miafina, tsy misy alokaloky ny fanambaràna fa nivoatra tsimoramora na niakatra tsikelikely avy teo amin'ny toerana ambany maha-biby azy ny olombelona. Manafoana ny asa kanto nataon'Andriamanitra ity fampianarana ity. Zavatra imasoana fatratra mantsy ankehitriny ny hanaisotra amin'Andriamanitra ny fanapahany izao rehetra izao, ka dia esorina amin'ny olona koa ny maha-avy amin'Andriamanitra azy. Ny Soratra Masina dia tsy mba milaza fa avy tamin'ny biby niova tsikelikely ny olona. Andriamanitra, hoy izy, no nanao azy. Nantsoina hoe ''zanak'Andriamanitra'' i Adama (Lioka 3:38) na dia vovon-tany aza no nanaovana azy'' **Patriarka sy Mpaminany, p 242,3**

5. **Ny foto-pinoan'ny Fiangonana Advantista faha-6 : NY FAMORONANA**

"Andriamanitra no mpamorona ny zavatra rehetra, ary nanambara tao amin'ny Soratra Masina ny tantara marina momba izany asa famoronana nataony izany. Henemana no nanaovan'ny Tompo ny "lanitra sy ny tany" sy ny zava-manan'aina rehetra eto an-tany, ary nitsahatra Izy tamin'ny andro fahafiton'io herinandro voalohany io. Izany no nanaovany ny Sabata ho fahatsiarovana mandrakizay ny asa famoronana tanteraka nataony. Ny lehilahy sy vehivavy voalohany dia natao araka ny endrik'Andriamanitra mba ho fanomezam-boninahitra ny asa famoronana, nomena ny fahefana rehetra ambonin'ny tany, ary nampiandraiketana ny fikarakarana izany. Rehefa vita ny tany dia "tsara indrindra" izany, naneho ny voninahitr'Andriamanitra".

Gen 1:2; Eks 20:8-11; Sal 19:1-6; Sal 33:6,9; Sal 104; 139:13; Jer 10:16; Jer 51:15, 16; Rom 1:20, 21; Heb 11:3; Apok 14:6,7

6. **Vakio ny Genesisy 6 hatramin'ny Genesisy 9 dia ataovy ireto :**

- **Manome toko sy andininy dimy (5) avy ao amin'ny Baiboly, mikasika ny safo-drano, ankoatra izay voasoratra ao amin'ny bokin'ny Genesisy**

« Fa amiko izany dia tahaka ilay ranon'i Noa, ka toy ny nianianako fa tsy hanafotra ny tany intsony ilay ranon'i Noa. (…) » (Isaia 54:9)

« Fa tahaka ny andron'i Noa, dia ho tahaka izany koa ny fihavian'ny Zanak'olona. Fa tahaka ny tamin'ny andro fony tsy mbola tonga ny Safo-drano, ka nihinana sy nisotro ny olona ary nampaka-bady sy namoaka ny ampakarina, mandra-pihavin'ny andro izay nidiran'i Noa tao amin'ny sambo-fiara » (Matio 24:37, 38)

« Ary tahaka ny tamin'ny andron'i Noa, dia hisy toy izany koa amin'ny andron'ny Zanak'olona: nihinana izy, nisotro izy, nampaka-bady izy, navoaka hampakarina izy, mandra-pihavin'ny andro izay nidiran'i Noa tao amin'ny sambo-fiara, dia tonga ny Safo-drano ka nandringana azy rehetra. » (Lioka 17:26, 27)

« Finoana no nanamboaran'i Noa sambo fiara hamonjena ny ankohonany, fa natahotra izy, rehefa notoroan'Andriamanitra hevitra ny amin'ny zavatra tsy mbola hita; koa izany no nanamelohany izao tontolo izao sy nahatongavany ho mpandova ny fahamarinana araka ny finoana. » (Hebreo 11:7)

« dia izay tsy nanaiky fahiny, fony niandry ny faharipon'Andriamanitra tamin'ny andron'i Noa, raha mbola namboarina ny sambo-fiara, izay nidiran'ny olona vitsy, dia izy valo mianaka, ka dia namonjena azy ny rano, » (1 Petera 3:20)

« ary raha tsy namela izao rehetra izao taloha Izy, fa namonjy an'i Noa, mpitory ny fahamarinana, sy ireo fito, fony nahatonga ny safo-drano tamin'ny ratsy fanahy teo amin'izao tontolo izao,- » (2 Petera 2:5)

7. Mitady porofo ara-tsiantifika izay manamarina ny fisian'ny safo-drano

- Fisian'ny tendrombohitra Ararata, izay voalazan'ny Baiboly, kanefa hita any atsinanan'i Turquie izay nahitàna hazo betsaka avy amin'ny vakivakina sambo.

Ny tendrombohitra Ararata (hita avy any Arménie)

Ilay toeram-pikarohana hita tao Ararata, nahitàna sambo mitovy refy amin'izay voalazan'ny Baiboly

- 1955 : Nanao fikarohana teo amin'io toerana io ny siantifika iray, Fenrnand Navara ary nanamafy izany.
- 2010 : Mpanao fikarohana sinoa sy turques izay izay nilaza fa azon'izy ireo antoka ''99,9 %'' fa ny sambofiara tokoa io hitan-drizareo io tao Ararata io.
- Mandritra ireo fikarohana arkeolojika tamin'ny toerana maro eran-tany dia voamarika fa misy antontantanimanga (couche, strate d'argile) matevina 2-3 metatra, izay midika fa tena nisy tokoa ny safo-drano. Ny tena nahagaga dia nahitàna sivilizasiona (civilisation) hafa tany ambanin'io antonta-tanimanga io. Tao anatin'ny tanimanga dia nahitàna ''fossiles''-na biby miaina anay anaty rano, izay mbola manamafy hatrany ny tena nisian'ny safo-drano ara-tantara

Tanimanga matevina tany Ora any Mezopotamia, izay taratry ny fandalovan'ny safo-drano

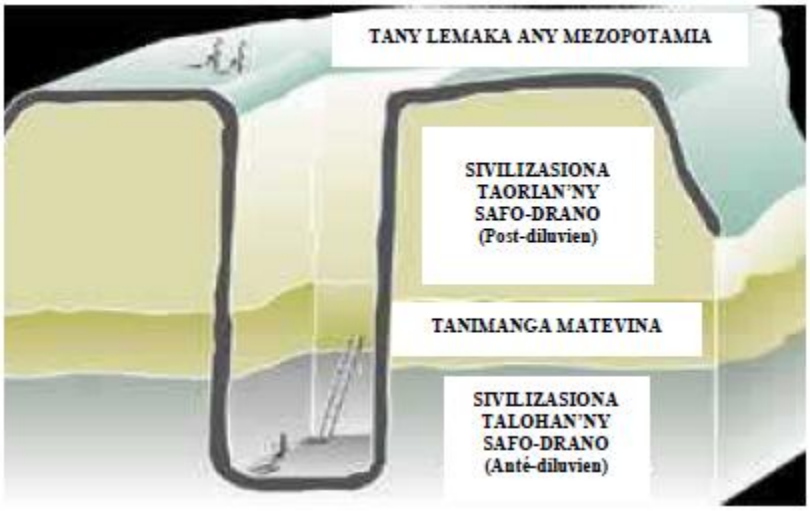

Kisarisary maneho ireo couches géologiques samihafa

Trondro iray mitelina trondro iray hafa, voatahiry tsara tany anaty tanimanga, midika fa voasarona tampoka ireo

8. **Mahay mandresy lahatra sy manolotra porofo ara-tsiantifika telo farafahakeliny, izay manamafy fa ny taonan'ny tany dia tsy millions na milliards d'années akory fa manodidina ny 6000 taona:**

Maro ireo porofo ara-tsiantifika izay mifanaraka tsara amin'izay voalazan'ny Baiboly. Santionany ireto :

- **Biologie**
  - Tsy niova firy ny firafitry ny chromosome Y an'ny lehilahy. Tsy nisy fiovàna firy ihany koa ny ''génome humain''. Manambara izany fa vao arivo taona vitsivitsy no nisian'ny taranak'olombelona teto ambonin'ny tany
  - Ireo bactéries izay nolazaina fa 250 millions d'années dia hita tany anaty sira. Moa ve misy sira maharitra 250 millions d'années?
  - Rehefa nodinihina ireo sela hita tany anatin'ny taolan'ny dinosaures dia fantatra fa vao taona arivo vitsy lasa izay no nahaveloman'izy ireo fa tsy an-tapitrisa taona akory.

- **Astronomie sy physique nucléaire**

Araka ny voalazan'ireo évolutionnistes dia maharitra an-tapitrisan-taona maro ny fiovaovan'ny kintana iray. Mifanipaka tanteraka amikn'izany fampianarana izany anefa ny tena zava-misy marina. Ohatra, ny kintana Sakuraï ao amin'ny Constellation du Sagittaire dia naine blanche, izay nitombo ka nivadika ho géante jaune vif tamin'ny taona 1997, ary mbola nihanitombo hatrany ka nivadika supergéante rouge tamin'ny taona 1998. Nihena izy avy eo ka lasa tsy hita intsony tamin'ny taona 2002 raha tsy tamin'ireo téléscope infrarouge. _ Araka ny fampianaran'ny évolutionnistes dia manodidina ny -2° C ny hafanan'ny tany tamin'ny fotoana niforonan'ireo ''fossiles''. Raha izany tokoa no marina, moa tsy nanafàna ny tany ny masoandro? Inona avy ireo zava-boary mety ho velona amin'ny mari-pàna latsaky ny 0°C?

- **Hydrographie & océanographie**
  - Ny fatran'ny sira tany anaty ranomasina dia tsy dia nisy fiovàna firy. Midika izany fa vao taona arivo maromaro no nisian'ny ranomasina fa tsy 62 millions d'années tsy akory!
  - Rehefa norefesina ny fitomboan'ireo ''nodules de fer-manganèse'' izay any amin'ny fanambanin'ny ranomasina dia fantatra fa vao taona arivo vitsivitsy no naniriany.

- **Géologie**
  - Ny fandrefesana ny fitomboan'ireo stalactites sy stalagmites any anaty lava-bato dia manamarina fa vao taona arivo vitsivitsy no nisian'ireo.
  - Ny fanandramana (expériences) dia maneho fa ny fompotra (charbon de terre) dia miforona ao anatin'ny volana vitsivitsy monja fa tsy an-tapitrisan-taona maro, araka ny voalazan'ireo mpandala ny fivoarana miandalana.

- **Paléontologie**
  - Nisy ireo fossiles hita tany anaty tany izay nolazaina fa efa lany tamingana efa an-tapitrisa taona maro, kanjo hita fa mbola velona amin'izao fotoana izao : méduses, coelacanthe, graptolites, sns. Midika izany diso ary tsy mitombina ny fampianarana momba ny fivoarana miandalana.

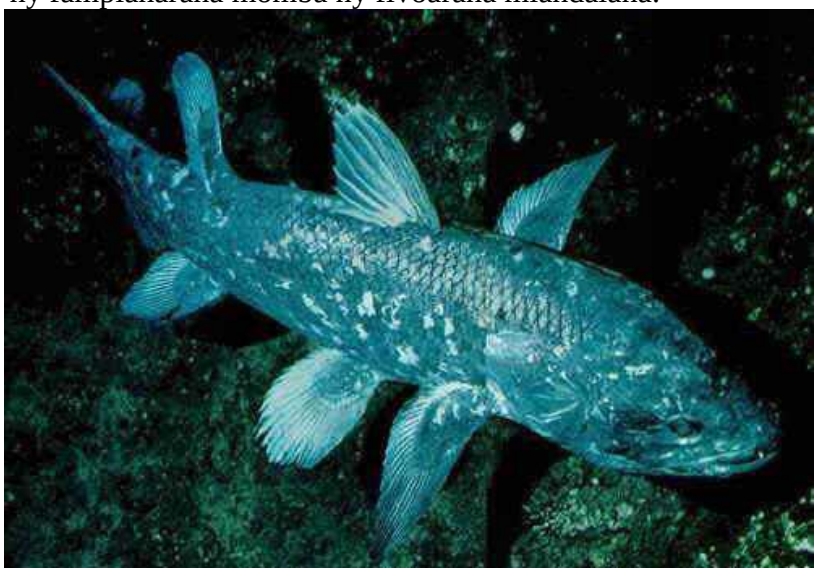

Coelacanthe, trondro izay nolazaina fa ''fossile'' kanefa mbola velona any anaty ranomasina mandrak'ankehitriny

  - Betsaka ireo taolana ''fossiles'' no ''minéralisés'' kely fotsiny na tena tsy ''minéralisés''. Izany dia manaporofo fa diso ny filazàna fa an-tapitrisa taona maro ireo fossiles.

- **Anthropologie, tantara, jeografia**
  - Ny tahan'ny fitomboana ara-demografika (isa) an'ny taranak' olombelona dia latsaky ny 0,5 % hatry ny 4500 taona lasa izay, niainga tamin'ireo olona enina taranak'i Noà (Sema sy Hama ary Jafeta sy ny vadiny) taorian'ny safo-drano, ka nanome izao isan'ny olombelona miaina ety ambonin'ny tany ankehitriny izao (manodidina ny 7 430 000 000 – Worldmeters 2016). Raha efa an-tapitrisan-taona maro tokoa no nisian'ny olombelona teto an-tany, mety ho firy ny isany amin'izao fotoana, ary lasa aiza daholo izy ireo?
  - Ny tantaran'ny sivilizasiona sy fanjakàna nifandimby dia voamarina fa vao taona arivo vitsivitsy no nanombohany.
  - Ny lovan-tsofina avy amin'ireo fokom-pirenena (tribus) rehetra ety ambonin'ny tany dia samy mifanaraka amin'ny Baiboly satria mitantara ny fisian'ny safo-drano maneran-tany avokoa. Mari-pototra izany satria taranak'I Noà avokoa ny mponina ambonin'ny tany taorian'ny safo-drano.

- Ny fahitàn'ny fikarohan'ny siansa ny taolan'ny olona lava sy vaventy dia manamarina ny voalazan'ny Baiboly (Vakio Genesisy 6:4 sy Nomery 13 :33)

- **Botanique**

- Ny valin'ny datation au carbone 14 izay natao tamin'ireo hazo lehibe ''fossilisés'' izay lazaina fa antitra indrindra dia milaza fa vao taona arivo vitsivitsy no nisian'ireo.
- Ny hazo antsoina hoe ''pin de Wollemi'' *(Wollemia nobilis)* izay nolazaina fa conifère fossile sy efa tsy hita an-tapitrisan-taona maro, dia hita tany avaratry Sydney tany Australie tamin'ny taona 1994. Noho izany, tsy marina avokoa ireo théories scientifiques momba azy.

Pin de Wollemi *(Wollemia nobilis)*

9. **Manomàna famelabelaran-kevitra iray, maharitra minitra vitsivitsy, mitondra ny lohateny hoe : ''NAHOANA AHO NO MINO NY FAMORONANA?''**

10. **Miady hevitra amin'ny Pasteur na Loholona na Chef na Cheftaine any ampiangonana : Ny siansa dia manaporofo ireo fahamarinana ara-Baiboly**

11. **Mitsidika valan-java-boary (parc naturel) na parc zoologique, na dobo fiompiana trondro na aquarium na reptilarium (toeram-piompiana reptile) na insectarium (toeram-piompiana bibikely) na zaridaina na izay toerana mitovy lenta amin'ireo.**