解謎 App開發提案

瑞軒2026家庭日 – 綠世界生態農場

2026.04.10

Present by Angela

專案簡介

活動概述

- 於綠世界生態農場舉辦公司家庭日。
- 結合自主開發的解謎App，讓同仁與家人共同體驗生態探索的樂趣。
- 完成全部關卡的同仁可至指定地點領取專屬紀念品。

六大闖關地點

🦢 天鵝湖

🌿 大探奇區

🌊 水生植物公園

🦜 鳥園

🦋 蝴蝶園

🌱 生物多樣性探索區

每個地點均設計結合園區生態知識的趣味題目，完成解謎後畫面顯示任務達成，即可前往兌換闖關禮。

Supports from FW Team

整個專案分為三大執行階段，從前期策劃到最終上線。

流程與內容規劃

- 流程架構
- 規劃使用者體驗
- 闖關遊戲機制

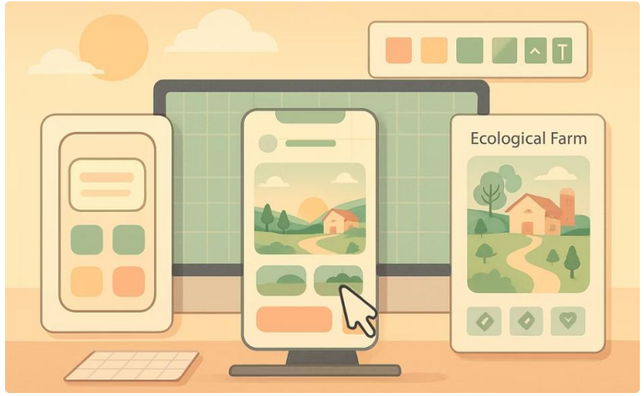

UI 設計

- Wireframe 草稿
- UI設計
- 確保畫面直覺易用、設計美觀

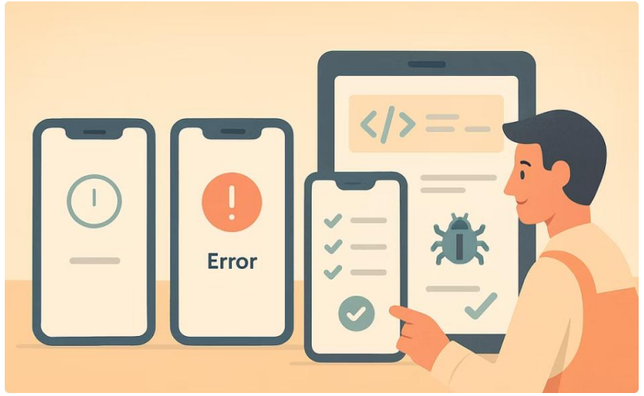

開發與測試

- 前、後端開發
- 多裝置測試(Android, IOS)
- 確認解謎流程順暢、兌獎機制穩定
- 活動前完成驗收修改。

App 流程規劃與 Wireframes

點擊連結 or 掃描QR code
開始體驗。

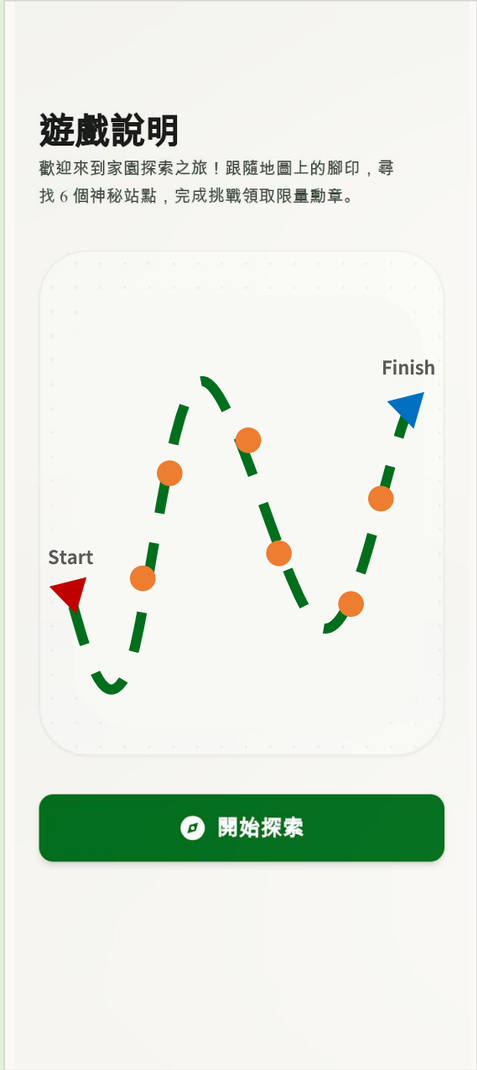

開始闖關

App 流程規劃與 Wireframes

開始闖關

不在區域內

抵達指定地點

開始作答

App 流程規劃與 Wireframes

作答

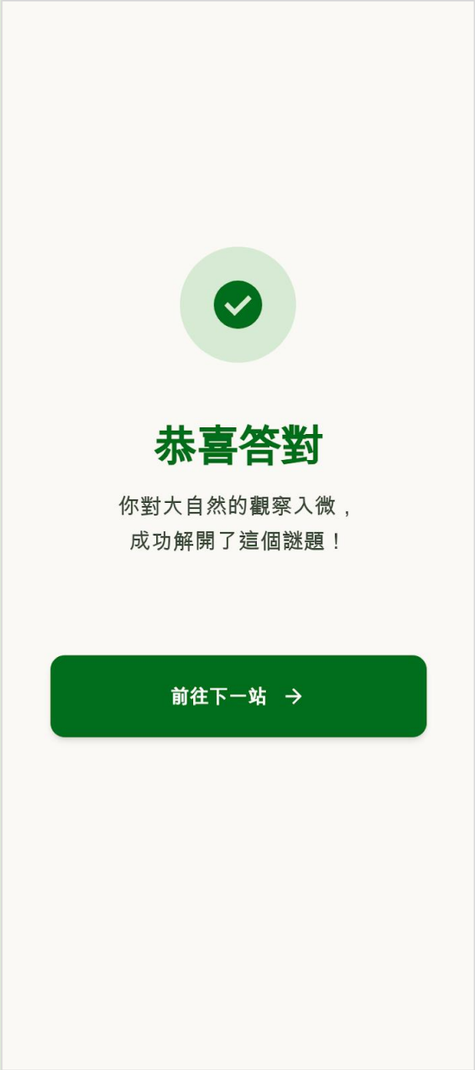

繼續闖關

App 流程規劃與 Wireframes

完成六個關卡

專案時程規劃

	四月			五月			
	W3 4/13 - 4/17	W4 4/20 – 4/24	W5 4/27 – 4/30	W1 5/04 – 5/08	W2 5/11 – 5/15	W3 5/18 – 5/22	W4 5/25 – 5/29
需求確定、內容規劃、planning、wireframe							
UI 設計							
軟體開發							
測試與修改							

🎯 目標里程碑：預計 5 月底前完成開發與測試。