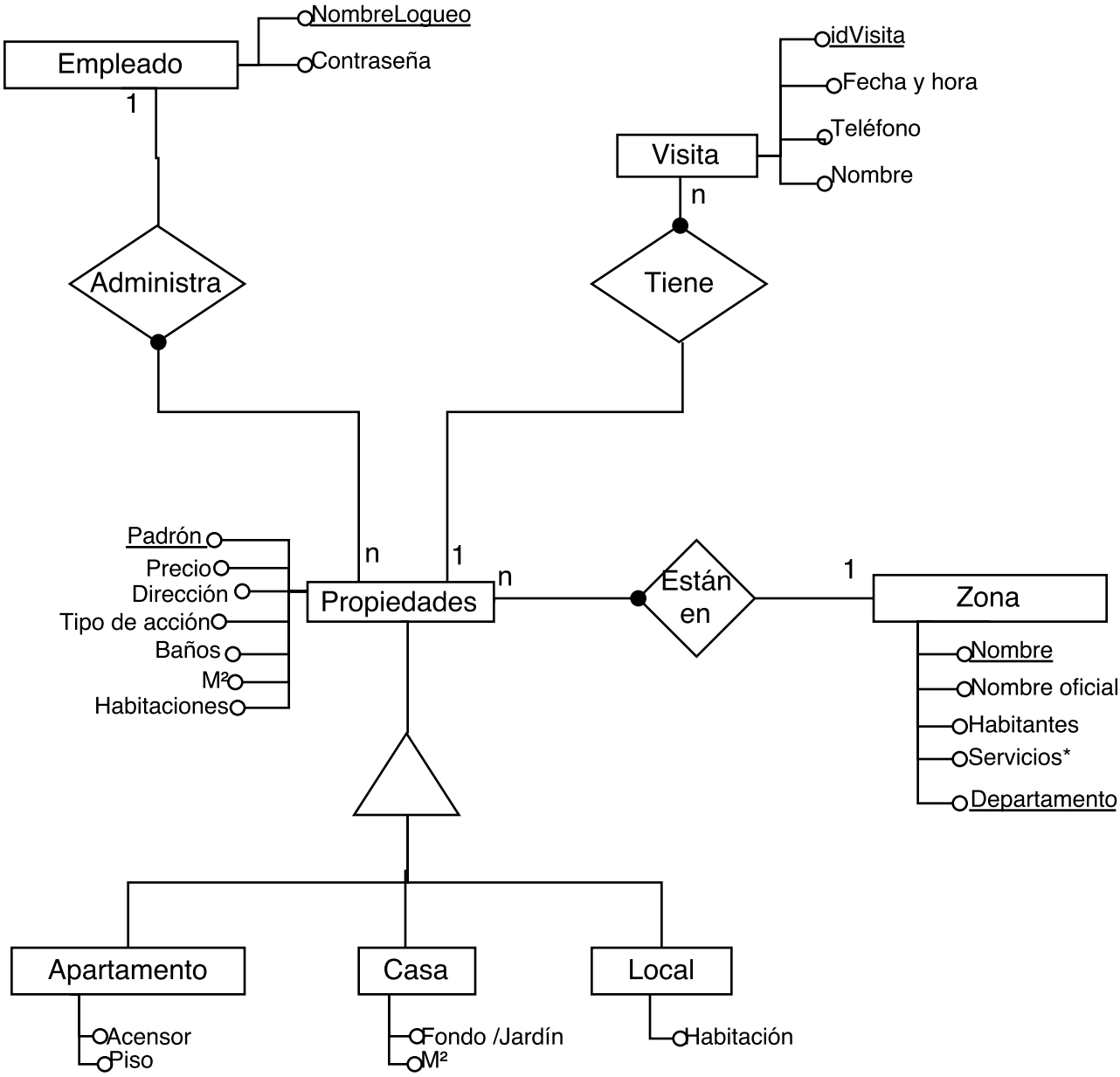

RNE

1 - El atributo "Contraseña" debe ser de diez caracteres
2 - Una propiedad puede tener hasta dos visitas controlado por teléfono ingresado en la visita.
3 - Una propiedad solo puede recibir una visita al mismo día y hora.
4 - El nombre de cada zona se compone por tres letras que corresponden al nombre de la zona.
5 - El departamento al que pertenece una zona se identifica con una letra.
6 - Los metros cuadrados de una propiedad no pueden ser menores a los metros cuadrados de la casa
7 - Solo existen tres tipos de acción para las propiedades: Alquiler, Venta y Permuta