CONSTITUCION - PROYECTO_Av. Hornos

ONSTITUCIÓN

Av. Brasil

Av. Hornos

Bernardo de Irigoyen

Ø900

Ø600

Ø500

BR exist

BR Proy

Sum Proy

Sum a readec

1-BR-366

2094

05863

05275

06276

19107

19105

19171

1V1R

1V2R

REFERENCIAS

- Nexo existente a anular
- Conducto existente
- Albañal existente
- Sumidero existente a readecuar
- Boca de registro existente
- Boca de registro a ejecutar
- Conducto pluvial PEAD
- Sumidero mixto de 100 x 50
- Canaleta de hormigón con rejilla galvanizada
- Cámara de inspección 0,6 x 0,6
- Sumidero existente a anular

ÁREA DE INTERVENCIÓN

MINISTERIO DE MOVILIDAD E INFRAESTRUCTURA
SUBSECRETARIA DE PROYECTOS Y OBRAS
DIRECCION GENERAL DE PROYECTOS

DGPRO

Obra: CT CONSTITUCION	Plano: CTC_HID_Av. Hornos-1	Plano N° 01
Rubro: HIDRAULICA	Revisión: Rev.00	
Tramo:-	Fecha: 30/01/2026	Escala:-

MODIFICACIONES:

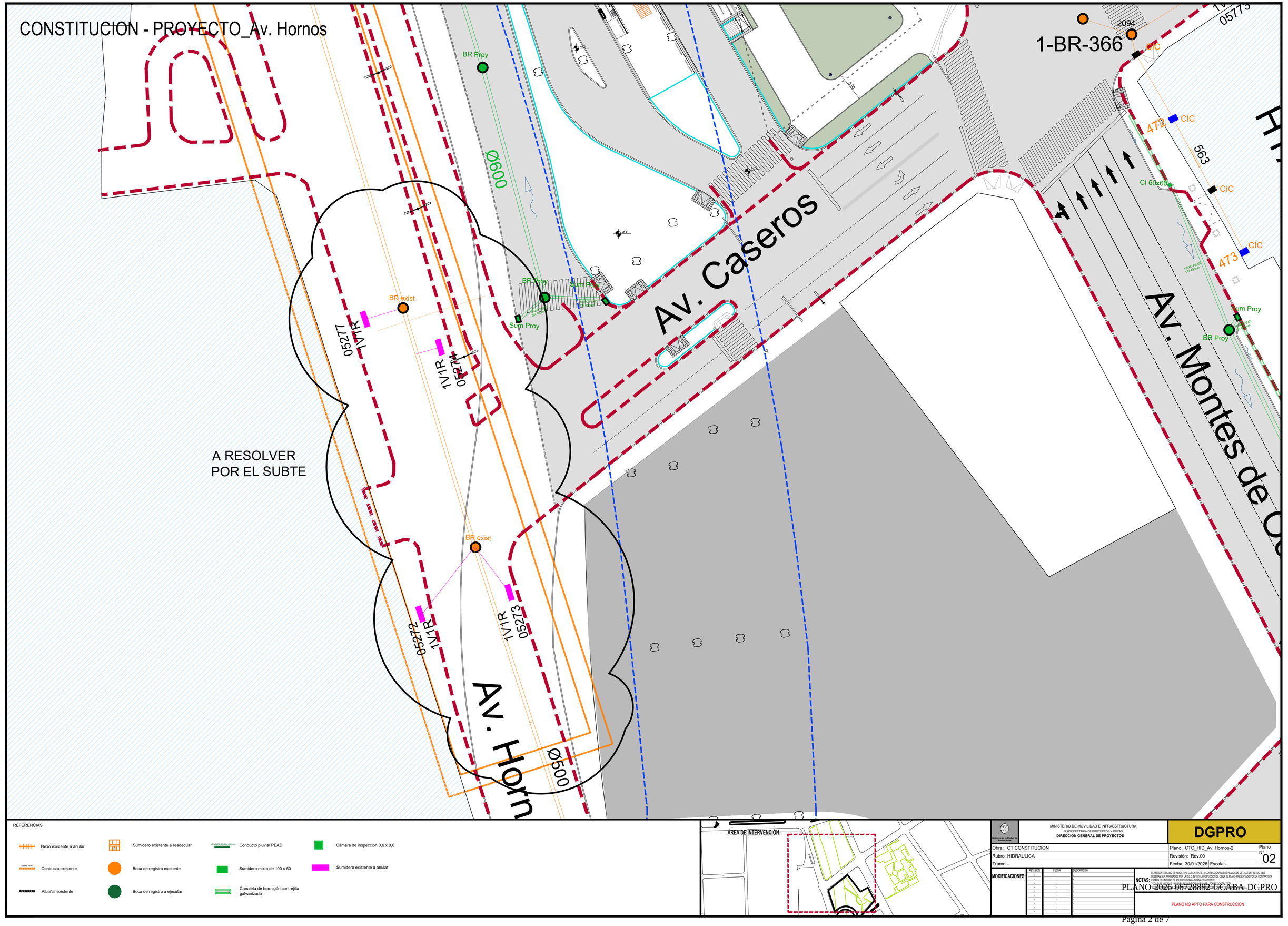
REVISION	FECHA	DESCRIPCION
-	-	-

NOTAS: EL PRESENTE PLANO ES INDICATIVO. LA CONTRATISTA CONFECCIONARA LOS PLANOS DE DETALLE DEFINITIVO, QUE DEBERAN SER APROBADOS POR LA D.G.D.M. Y / O LA INSPECCION DE OBRA. EL PLANO PRESENTADO POR LA CONTRATISTA ESTARA EN UN TODO DE ACUERDO CON LA NORMATIVA VIGENTE.

PLANO-2026-06728892-GCABA-DGPRO

PLANO NO APTO PARA CONSTRUCCIÓN

CONSTITUCION - PROYECTO_Av. Hornos



REFERENCIAS

- Nexo existente a anular
- Conducto existente
- Albañal existente
- Sumidero existente a readecuar
- Boca de registro existente
- Boca de registro a ejecutar
- Conducto pluvial PEAD
- Sumidero mixto de 100 x 50
- Canaleta de hormigón con rejilla galvanizada
- Cámara de inspección 0,6 x 0,6
- Sumidero existente a anular

ÁREA DE INTERVENCIÓN

MINISTERIO DE MOVILIDAD E INFRAESTRUCTURA
SUBSECRETARIA DE PROYECTOS Y OBRAS
DIRECCION GENERAL DE PROYECTOS

DGPRO

Obra: CT CONSTITUCION	Plano: CTC_HID_Av. Hornos-2	Plano N° 02
Rubro: HIDRAULICA	Revisión: Rev.00	
Tramo:-	Fecha: 30/01/2026	Escala:-

MODIFICACIONES:

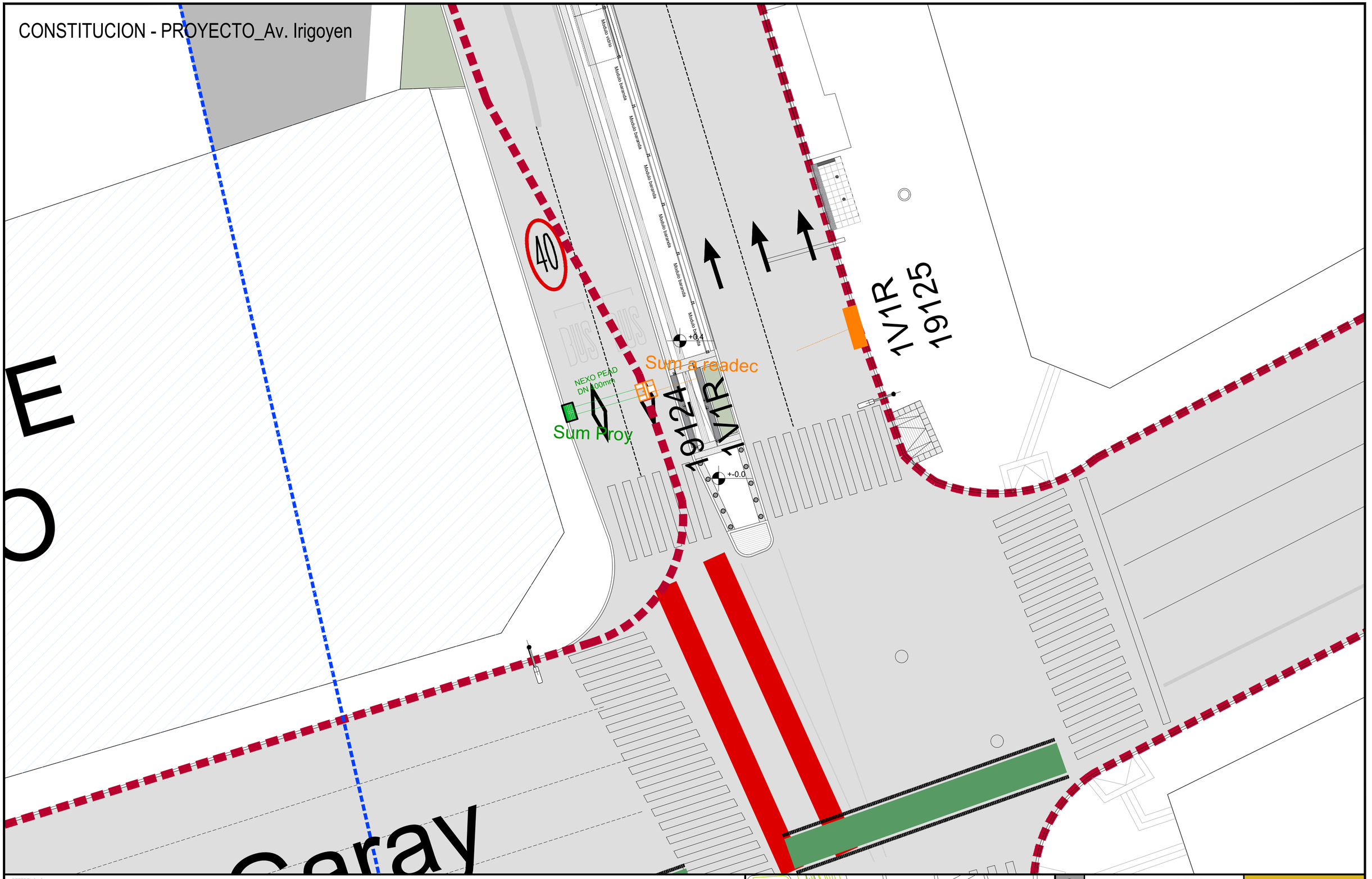
REVISION	FECHA	DESCRIPCIÓN
-	-	-

NOTAS: EL PRESENTE PLANO ES INDICATIVO. LA CONTRATISTA CONFECCIONARA LOS PLANOS DE DETALLE DEFINITIVO, QUE DEBERAN SER APROBADOS POR LA D.G.D.INF.U Y LA INSPECCION DE OBRA. EL PLANO PRESENTADO POR LA CONTRATISTA ESTARA EN ALTO DE ACUERDO CON LA NORMATIVA VIGENTE
(Ley 962 - Texto Consolidado - Ordenanza 33.581 - Texto Consolidado)

PLANO NO APTO PARA CONSTRUCCIÓN

PLANO-2026-06728892-GCABA-DGPRO

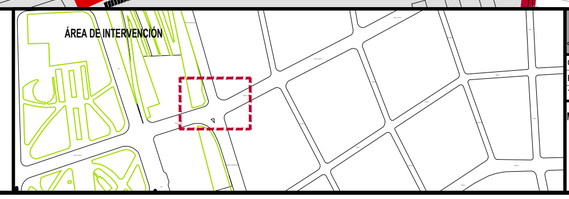
CONSTITUCION - PROYECTO_Av. Irigoyen



REFERENCIAS

- Nexo existente a anular
- Conducto existente
- Albañal existente
- Sumidero existente a readecuar
- Boca de registro existente
- Boca de registro a ejecutar
- Conducto pluvial PEAD
- Sumidero mixto de 100 x 50
- Canaleta de hormigón con rejilla galvanizada
- Cámara de inspección 0,6 x 0,6
- Sumidero existente a anular

ÁREA DE INTERVENCIÓN



MINISTERIO DE MOVILIDAD E INFRAESTRUCTURA
SUBSECRETARIA DE PROYECTOS Y OBRAS
DIRECCION GENERAL DE PROYECTOS

DGPRO

Obra: CT CONSTITUCION	Plano: CTC_HID_Av. Irigoyen-1
Rubro: HIDRAULICA	Revisión: Rev.00
Tramo: -	Fecha: 30/01/2026 Escala: -

Plano N° 03

MODIFICACIONES:

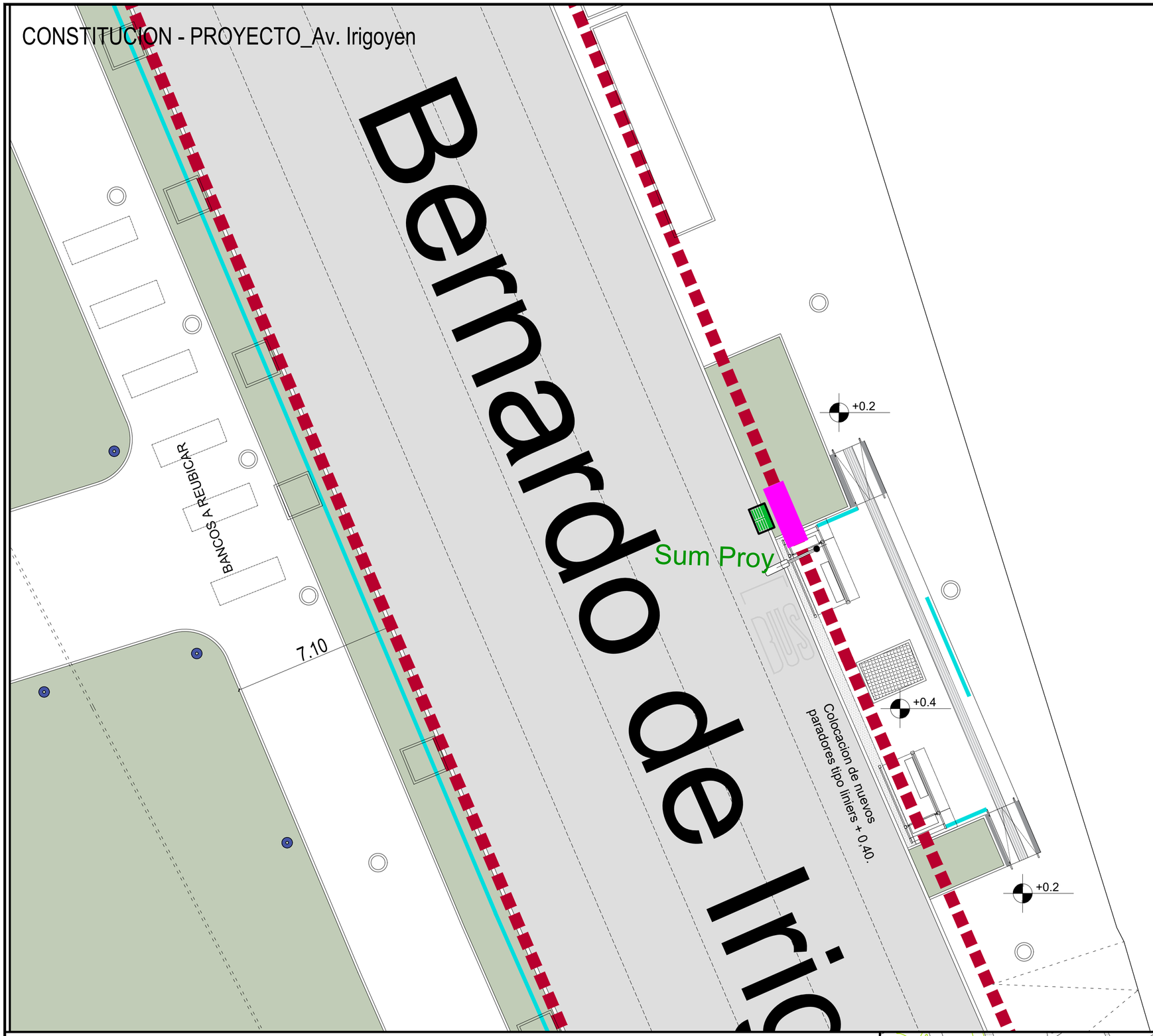
REVISION	FECHA	DESCRIPCION
-	-	-

NOTAS: EL PRESENTE PLANO ES INDICATIVO. LA CONTRATISTA CONFECCIONARÁ LOS PLANOS DE DETALLE DEFINITIVO, QUE DEBERÁN SER APROBADOS POR LA D.G.C.M. Nº 1 Y LA INSPECCIÓN DE OBRA. EL PLANO PRESENTADO POR LA CONTRATISTA ESTARÁ EN UN TODO DE ACUERDO CON LA NORMATIVA VIGENTE.
TODAS LAS MEDIDAS Y NIVELES DEBERÁN SER VERIFICADOS EN OBRA POR LA CONTRATISTA.

PLANO-2026-06728892-GCABA-DGPRO

PLANO NO APTO PARA CONSTRUCCIÓN

CONSTITUCION - PROYECTO_Av. Irigoyen



REFERENCIAS

- Nexo existente a anular
- Conducto existente
- Albañal existente
- Sumidero existente a readecuar
- Boca de registro existente
- Boca de registro a ejecutar
- Conducto pluvial PEAD
- Sumidero mixto de 100 x 50
- Canaleta de hormigón con rejilla galvanizada
- Cámara de inspección 0,6 x 0,6
- Sumidero existente a anular



Gobierno de la Ciudad de Buenos Aires

MINISTERIO DE MOVILIDAD E INFRAESTRUCTURA
SUBSECRETARIA DE PROYECTOS Y OBRAS
DIRECCION GENERAL DE PROYECTOS

DGPRO

Obra: CT CONSTITUCION	Plano: CTC_HID_Av. Irigoyen-2	Plano N° 04
Rubro: HIDRAULICA	Revisión: Rev.00	
Tramo: -	Fecha: 30/01/2026	Escala: -

MODIFICACIONES:

REVISION	FECHA	DESCRIPCIÓN
-	-	-

NOTAS: EL PRESENTE PLANO ES INDICATIVO. LA CONTRATISTA CONFECCIONARA LOS PLANOS DE DETALLE DEFINITIVO, QUE DEBERAN SER APROBADOS POR LA D.G.D.M.P.Y.U.A.INSPECCION DE OBRA. EL PLANO PRESENTADO POR LA CONTRATISTA ESTARA EN UN TODO DE ACUERDO CON LA NORMATIVA VIGENTE.

PLANO-2026-06728892-GCABA-DGPRO

PLANO NO APTO PARA CONSTRUCCIÓN

CONSTITUCION - PROYECTO_Av. Montes de Oca

HTAL DE NIÑOS - ELIZALDE

Av. Montes de Oca

472
CIC
563
CI 60x60
CIC
473
CIC
NEXO PEAD DN 400mm
Sum Proy
BR Proy
NEXO PEAD DN 400mm
CI 60x60
474
CIC
561
475
CIC

REFERENCIAS

- Nexo existente a anular
- Conducto existente
- Albañal existente
- Sumidero existente a readecuar
- Boca de registro existente
- Boca de registro a ejecutar
- Conducto pluvial PEAD
- Sumidero mixto de 100 x 50
- Canaleta de hormigón con rejilla galvanizada
- Cámara de inspección 0,6 x 0,6
- Sumidero existente a anular
- Dársena de estacionamiento a readecuar

ÁREA DE INTERVENCIÓN

MINISTERIO DE MOVILIDAD E INFRAESTRUCTURA
SUBSECRETARIA DE PROYECTOS Y OBRAS
DIRECCION GENERAL DE PROYECTOS

DGPRO

Obra: CT CONSTITUCION	Plano: CTC_HID_Av. Montes de Oca-1	Plano N° 05
Rubro: HIDRAULICA	Revisión: Rev.00	
Tramo: -	Fecha: 30/01/2026	Escala: -

MODIFICACIONES:

REVISION	FECHA	DESCRIPCION
-	-	-

NOTAS: EL PRESENTE PLANO ES INDICATIVO. LA CONTRATISTA CONFECCIONARA LOS PLANOS DE DETALLE DEFINITIVO, QUE DEBERAN SER APROBADOS POR LA D.G.O.INF.U Y LA INSPECCION DE OBRA. EL PLANO PRESENTADO POR LA CONTRATISTA ESTARA EN UN TODO DE ACUERDO CON LA NORMATIVA VIGENTE
TODA MODIFICACIÓN DEBERÁ SER APROBADA POR LA INSPECCIÓN

PLANO-2026-06728892-GCABA-DGPRO

PLANO NO APTO PARA CONSTRUCCIÓN

CONSTITUCION - PROYECTO_Av. Montes de Oca

Ø500

FUNDACIÓN VITRA

Finochietto

ENRIQUE DR.

Reconstruir albañal junto al arbol, por debajo del parador

BR Proy

MONTES DE OCA, MANUEL

BR Proy

FINOCHIETTO ENRIQUE DR.

Dr. Enrique Finochietto

BR Proy

REFERENCIAS

- Nexo existente a anular
- Conducto existente
- Albañal existente
- Sumidero existente a readecuar
- Boca de registro existente
- Boca de registro a ejecutar
- Conducto pluvial PEAD
- Sumidero mixto de 100 x 50
- Canaleta de hormigón con rejilla galvanizada
- Cámara de inspección 0,6 x 0,6
- Sumidero existente a anular

ÁREA DE INTERVENCIÓN

Gobierno de la Ciudad de Buenos Aires

MINISTERIO DE MOVILIDAD E INFRAESTRUCTURA
SUBSECRETARIA DE PROYECTOS Y OBRAS
DIRECCION GENERAL DE PROYECTOS

DGPRO

Obra: CT CONSTITUCION	Plano: CTC_HID_Av. Montes de Oca-2	Plano N° 06
Rubro: HIDRAULICA	Revisión: Rev.00	
Tramo: -	Fecha: 30/01/2026	Escala: -

MODIFICACIONES:

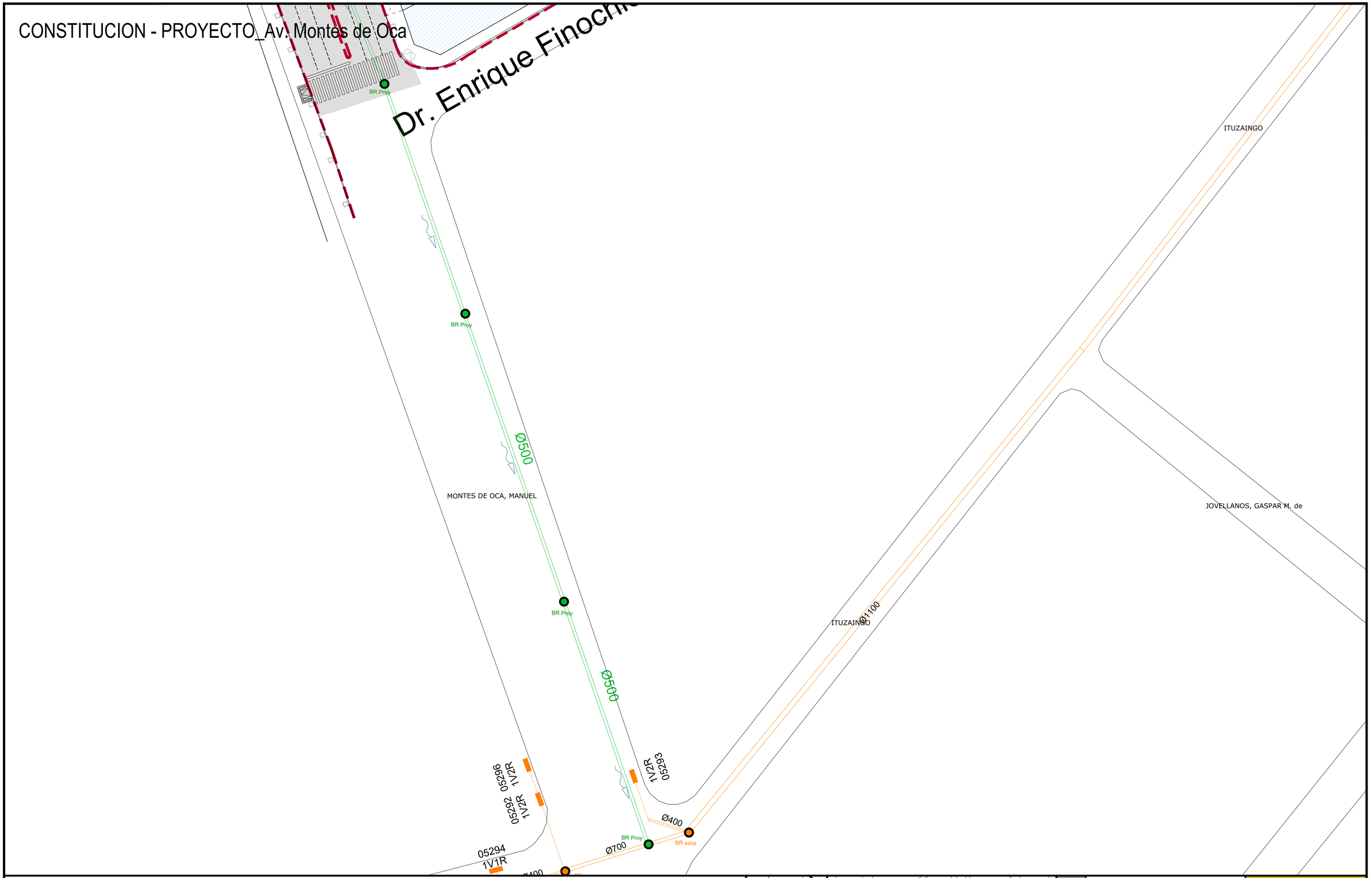
REVISION	FECHA	DESCRIPCIÓN
-	-	-

NOTAS: EL PRESENTE PLANO ES INDICATIVO. LA CONTRATISTA CONFECCIONARA LOS PLANOS DE DETALLE DEFINITIVO, QUE DEBERAN SER APROBADOS POR LA D.G.O.M° Y LA INSPECCION DE OBRA. EL PLANO PRESENTADO POR LA CONTRATISTA ESTARA EN UN TODO DE ACUERDO CON LA NORMATIVA VIGENTE.

PLANO-2026-06728892-GCABA-DGPRO

PLANO NO APTO PARA CONSTRUCCIÓN

CONSTITUCION - PROYECTO_Av. Montes de Oca



REFERENCIAS

- Nexo existente a anular
- Conducto existente
- Albañal existente
- Sumidero existente a readecuar
- Boca de registro existente
- Boca de registro a ejecutar
- Conducto pluvial PEAD
- Sumidero mixto de 100 x 50
- Canaleta de hormigón con rejilla galvanizada
- Cámara de inspección 0,6 x 0,6
- Sumidero existente a anular

ÁREA DE INTERVENCIÓN

MINISTERIO DE MOVILIDAD E INFRAESTRUCTURA
SUBSECRETARIA DE PROYECTOS Y OBRAS
DIRECCION GENERAL DE PROYECTOS

DGPRO

Obra: CT CONSTITUCION	Plano: CTC_HID_Av. Montes de Oca-3	Plano N° 07
Rubro: HIDRAULICA	Revisión: Rev.00	
Tramo: -	Fecha: 30/01/2026	Escala: -

MODIFICACIONES:

REVISION	FECHA	DESCRIPCION
-	-	-

NOTAS: EL PRESENTE PLANO ES INDICATIVO. LA CONTRATISTA CONFECCIONARA LOS PLANOS DE DETALLE DEFINITIVO, QUE DEBERAN SER APROBADOS POR LA D.G.D.INF.U Y LA INSPECCION DE OBRA. EL PLANO PRESENTADO POR LA CONTRATISTA ESTARA EN ALTO GRADO DE ACUERDO CON LA NORMATIVA VIGENTE
TODO DETALLE CONSTRUCTIVO NO INDICADO POR LA CONTRATISTA

PLANO-2026-06728892-GCABA-DGPRO

PLANO NO APTO PARA CONSTRUCCIÓN

G O B I E R N O DE LA C I U D A D DE B U E N O S A I R E S

"2026 - Año del 30° Aniversario de la sanción de la Constitución de la Ciudad Autónoma de Buenos Aires"

Hoja Adicional de Firmas
Plano

Número: PLANO-2026-06728892-GCABA-DGPRO

Buenos Aires, Viernes 30 de Enero de 2026

Referencia: CTC_HID

El documento fue importado por el sistema GEDO con un total de 7 pagina/s.

Digitally signed by Comunicaciones Oficiales
Date: 2026.01.30 14:29:00 -03:00

GABRIEL EDUARDO ROSALES
Director General
D. G. PROYECTOS
MINISTERIO DE MOVILIDAD E INFRAESTRUCTURA

Digitally signed by Comunicaciones Oficiales
Date: 2026.01.30 14:29:02 -03:00