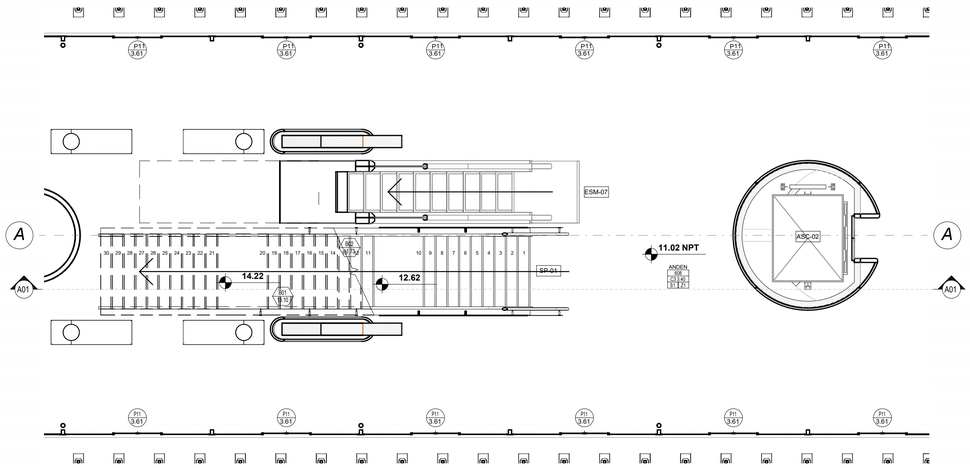
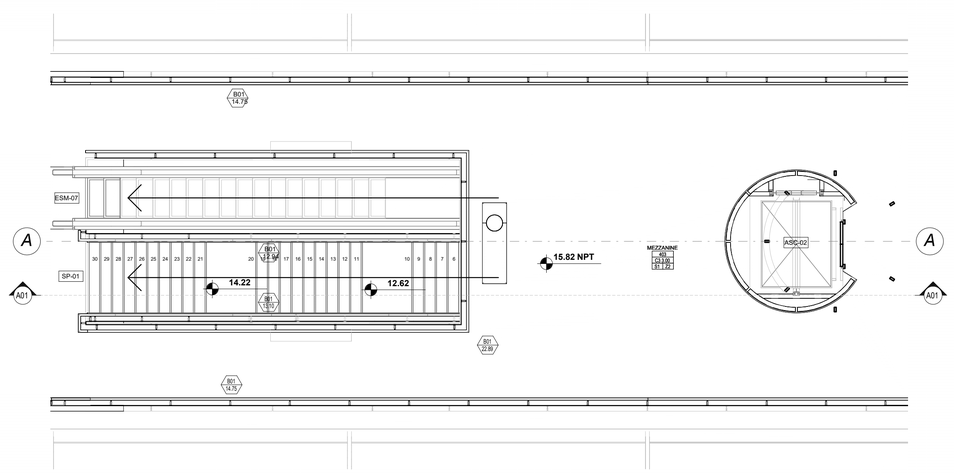
NIVEL +11.02 ANDEN ESCALERA PEDRESTRE

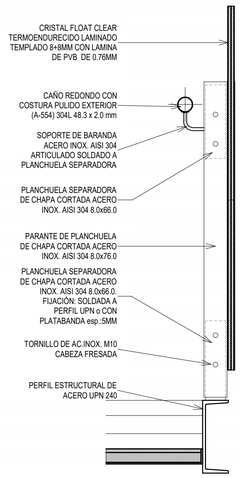
1 : 75



NIVEL +15.82 MEZZANINE ESCALERA PEDRESTRE

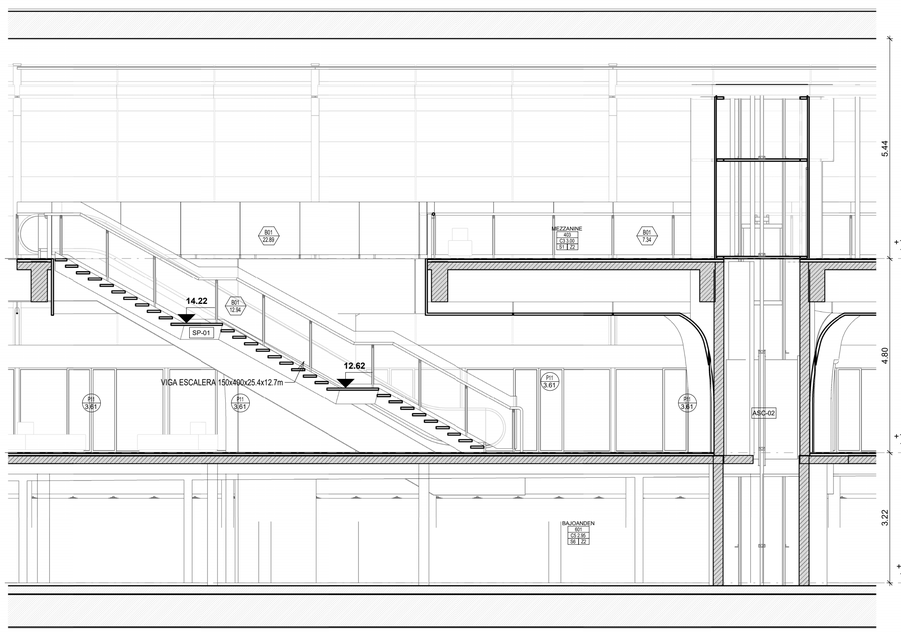
1 : 75





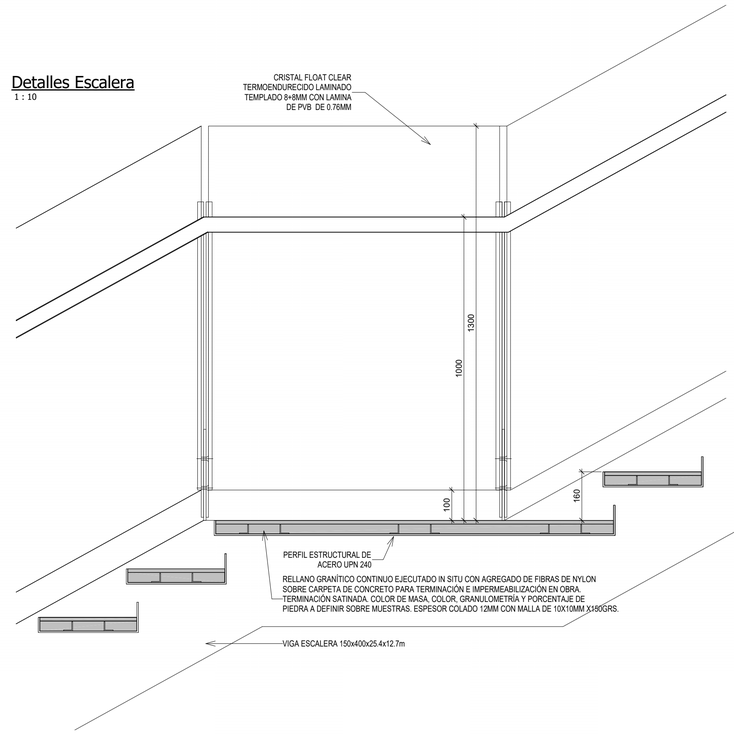
ESCALERA MEZZANINE ANDEN CORTE A01

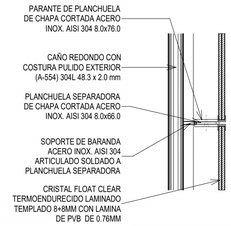
1 : 75

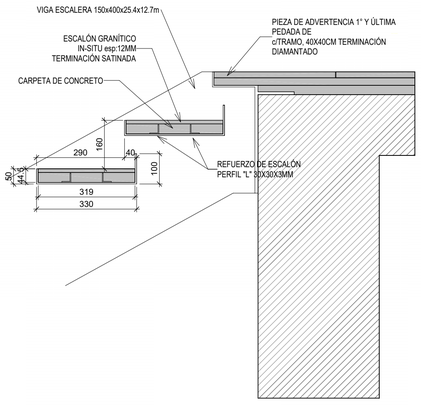


Detalles Escalera

1 : 10







NOTACIÓN

LOCAL — INDICA NOMBRE DE LOCAL
N XX — NUMERO DE LOCAL
+ 1.425 — NIVEL DE PISO TERMINADO
SA 17 — CIELORRASO Y ALTURA DEL LOCAL
SOLADO Y ZÓCALO
INDICA NUMERO DE CARPINTERIA
INDICA ANCHO DE VANO
INDICA DETALLE DE SECTOR O LOCAL
DETALLE 01 VER PLANO A1001
INDICA TIPO DE MURO SEGUN PLANILLA
INDICA TERMINACION MURO SEGUN PLANILLA

MUROS

M1 TABIQUE DE HORMIGÓN ARMADO SI CÁLCULO.

M2 TABIQUE DE HORMIGÓN BLANCO A LA VISTA UNA SOLA CARA DE ENCOFRADO ESPECIAL TIPO "GRANDIS" SELECCIÓN DE PIEZAS SIN GOLPES NI CON SEPARADORES A 30 MM, PANAORES MODULADOS SI PLANO DE ENCOFRADO.

M3 TABIQUE COMPUESTO: TABIQUE DE HORMIGÓN ARMADO SEGÚN CÁLCULO ESPESOR VARIABLE + LADRILLO CERÁMICO PORTANTE 12X18X33.

M4 TABIQUE DE LADRILLO CERÁMICO HUECO DE 12X18X33.

M5 TABIQUE DE LADRILLO CERÁMICO HUECO DE 18X18X33.

M6 TABIQUE DE LADRILLO COMÚN DE 12X25X5 CM REVOCADO + ESTRUCTURA METÁLICA DE CHAPA GALVANIZADA DE 70MM +FIBRA DE VIDRIO (70 MM 70 KG/M3) +ESTRAIBÓN DE 3 CM + FIBRA DE VIDRIO (50 MM 35 KG/M3)+ 2 PLACAS CEMENTICIAS DE 15 MM + ESTRUCTURA GALVANIZADA DE 54 MM + FIBRA DE VIDRIO (50 MM 50KG/M3) + CHAPA PERFORADA. SEGÚN CÁLCULO SOBRE BASTIDOR DE ALUMINIO.

M7 TABIQUE DE LADRILLO CERÁMICO HUECO DE 8X18X33 + CÁMARA DE AIRE 3CM+ REVOQUE.

M8 TABIQUE DE LADRILLO CERÁMICO HUECO DE 8X18X33+ REVOQUE.

M9 TABIQUE DE LADRILLO COMÚN DE 12X25X5, APAREJO DE 15CM + REVOQUE HIDRÓFUGO + PLACA GRANÍTICA TIPO TERRAZZO (DEM 51) DE UN LADO.

TERMINACIONES Y REVESTIMIENTOS

R1 PLACA GRANÍTICA TIPO TERRAZZO VIBRADA, PRENSADA Y PULIDA PARA TERMINACIÓN E IMPERMEABILIZACIÓN EN OBRA. TERMINACIÓN SATINADA. MEDIDA NOMINAL 39*MONTERRAS*39MM (TOLERANCIA +-1MM). CANTO RECTIFICADO. ABSORCIÓN DE AGUA 5.7 /MM HSTPL COLOR DE MASA, COLOR, GRANULOMETRÍA Y PORCENTAJE DE PIEDRA A DEFINIR SOBRE MUESTRAS.

R2 PINTURA SILICONADA HIDROFUGA INCOLORA EN BASE ACUOSA "SILEQUIM A" O SIMILAR EQUIVALENTE.

R3 G.R.C. (GLASS FIBER REINFORCED CONCRETE) COMPUESTO DE UNA MATRIZ DE MORTERO ARMADO CON FIBRA DE VIDRIO RESISTENTE A LOS ÁLCALIS. SISTEMA TIPO STUD FRAME FORMADO POR UNA CÁSCARA DE G.R.C. DE 10 MM A LA QUE SE LE INCORPORA UN BASTIDOR TUBULAR METÁLICO ZINCADO FIJADO MEDIANTE CONECTORES METÁLICOS A DICHA CÁSCARA TIPO PICAST O SIMILAR EQUIVALENTE.

R4 G.R.C. CON AISLACION ACUSTICA: (GLASS FIBER REINFORCED CONCRETE) COMPUESTO DE UNA MATRIZ DE MORTERO ARMADO CON FIBRA DE VIDRIO RESISTENTE A LOS ÁLCALIS. SISTEMA TIPO STUD FRAME FORMADO POR UNA CÁSCARA DE G.R.C. DE 15 MM A LA QUE SE LE INCORPORA UN BASTIDOR TUBULAR METÁLICO ZINCADO FIJADO MEDIANTE CONECTORES METÁLICOS A DICHA CÁSCARA, TIPO PICAST O SIMILAR EQUIVALENTE. PERFORADA DE G.R.C. CON AISLACION ACUSTICA: (GLASS FIBER REINFORCED CONCRETE) COMPUESTO DE UNA MATRIZ DE MORTERO ARMADO CON FIBRA DE VIDRIO RESISTENTE A LOS ÁLCALIS. SISTEMA TIPO STUD FRAME FORMADO POR UNA CÁSCARA DE G.R.C. DE 15 MM A LA QUE SE LE INCORPORA UN BASTIDOR TUBULAR METÁLICO ZINCADO FIJADO MEDIANTE CONECTORES METÁLICOS A DICHA CÁSCARA, TIPO PICAST O SIMILAR EQUIVALENTE. PERFORADA DE 1/2"

G O B I E R N O DE LA C I U D A D DE B U E N O S A I R E S

"2026 - Año del 30° Aniversario de la sanción de la Constitución de la Ciudad Autónoma de Buenos Aires"

Hoja Adicional de Firmas
Plano

Número: PLANO-2026-18240218-GCABA-SSPO

Buenos Aires, Viernes 17 de Abril de 2026

Referencia: LF-ES-CRR-ARQ-PL-018_1

El documento fue importado por el sistema GEDO con un total de 1 pagina/s.

Digitally signed by Comunicaciones Oficiales
Date: 2026.04.17 13:12:21 -03:00

Facundo Lombardo
Subsecretario
SUBSECRETARIA PROYECTOS Y OBRAS
MINISTERIO DE MOVILIDAD E INFRAESTRUCTURA

Digitally signed by Comunicaciones Oficiales
Date: 2026.04.17 13:12:22 -03:00