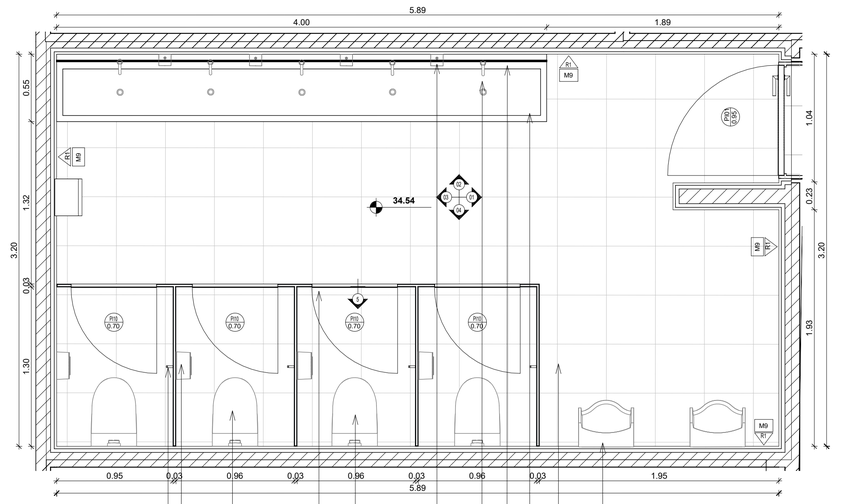
NIVEL +34.54 - SANITARIOS HOMBRES

1 : 25



Ac-08: Percha Arizona, marca FV.

Ac-12: Dispenser de papel higienico de acero inoxidable marca Inelec.

Sa-02: Asiento y tapa para inodoro Marina, color blanco, marca Ferrum. Código: THXUS-B.

Placas con bastidor de MDF de 45 x 22mm, rellenas con nido de abeja celulósico impermeable, con tapas de MDF de 4mm.

Tapacantos con perfil de aluminio anodizadoMVT194® de 45mm x 5mm.
Bisagras de aluminio anodizado natural.
Herraje de cierre tipo libre-ocupado acerado.
Zócalos de acero inoxidable y travesaño de aluminio con o sin vinculación a cielorraso.

Sa-01: Inodoro de colgar modelo Marina, color blanco, marca Ferrum. Código: IHPJ-B.
Con refuerzo y ménsula marca Ferrum, código: VPSAC.

Sa-03: Mingitorio mural corto, color blanco, marca Ferrum. Código: MMCJ-B.

R1: Piso y pared. Placa granítica tipo Terrazo vibrada, prensada y pulida para terminación e impermeabilización en obra. Medida nominal 397mmx397mmx18mm (tolerancia +/- 1 mm). Canto Rectificado. Absorción de agua 5.7 IRAM. Color de masa, color, granulometría y porcentaje de piedra a definir sobre muestras.

Sa-04: Lavatorio y mesada de polimetil-metacrilato de Dupont linea Corian o similar color blanco en una sola pieza con leve curvatura para generar pendiente de desague, largo variable según núcleo sanitario

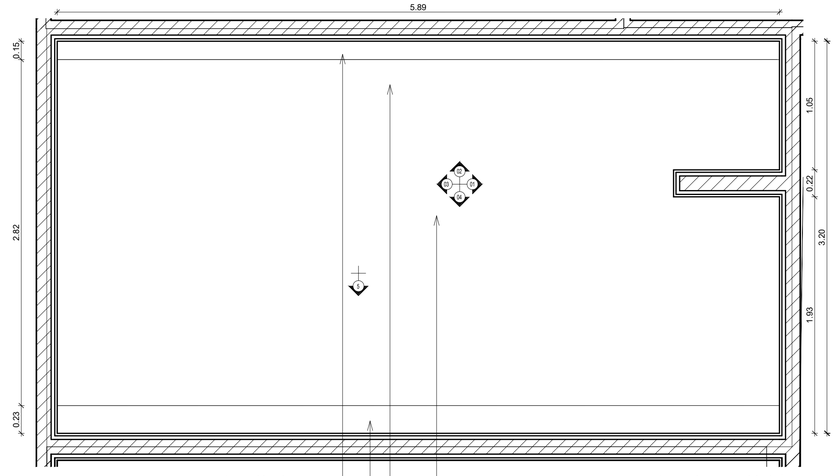
Ac-13: Espejo sobre bastidor metálico con garganta superior para luminaria lineal a definir por la D.O.

Gr-01: Canilla automática modelo Ecomatic para lavatorio, marca FV.

Ac- 09: Dispenser de jabon de acero inox marca Inelec.

NIVEL +34.54 - SANITARIOS HOMBRES CIELORRASO

1 : 25



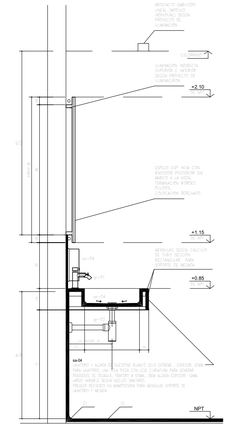
Garganta con Artefacto de Iluminación Led Lineal en Cielorraso Suspendido s/Plano Iluminación

Artefacto de Iluminación Led lineal embutido en Cielorraso Suspendido

C1 Cielorraso suspendido de placas de roca de yeso resistente la humedad junta tomada compuesto por placa de roca de yeso de 12,5 mm + estructura metálica de chaoa galvanizada n| 24 compuesta por soleras de 70 mm y montantes de 69 mm separados cada 40 cm, c/refuerzo para Artefacto de iluminación

Detalle Lavatorio

1 : 20



REFERENCIAS PARA DETALLES DE BAÑOS Y VESTUARIOS

SANITARIOS

Sa-01: Inodoro de colgar modelo Marina, color blanco, marca Ferrum. Código: IHPJ-B. Con refuerzo y ménsula marca Ferrum, código: VPSAC.
Sa-02: Asiento y tapa para inodoro Marina, color blanco, marca Ferrum. Código: THXUS-B.
Sa-03: Mingitorio mural corto, color blanco, marca Ferrum. Código: MMCJ-B.
Sa-04: Lavatorio y mesada de polimetil-metacrilato de Dupont linea Corian o similar color blanco en una sola pieza con leve curvatura para generar pendiente de desague. largo variable según núcleo sanitario ver detalle.
Sa-05: Lavatorio con sistema de soporte fijo, modelo Bari, marca Ferrum línea espacio. Código: LET1F-B.

GRIFERÍAS

Gr-01: Canilla automática modelo Ecomatic para lavatorio, marca FV. Código: 0372.
Gr-02: Desagüe "soft touch" para lavatorio marca FV, código: 0248.01
Gr-03: Descarga con sifón para lavatorio minimalista, marca FV código: 0242.01
Gr-04: Canilla automática para mesada para personas con movilidad reducida, marca FV. Código: 0361.03A
Gr-05: Llaves de paso tipo esférica, de paso total, con esfera de acero inoxidable y asientos de teflón, con volante modelo Oregon incorporado marca FV.
Gr-06: Válvula automática Ecomatic para mingitorio marca FV. Código: 0362.01
Gr-07: Tapa tecla para válvula de descarga, marca FV Código: 0368.04 y válvula para descarga de inodoros, marca FV Código 0368.01.
Gr-08: Juego para ducha, modelo Arizona Plus marca FV. Código: 0109/B1P.

ACCESORIOS :

Ac-01: Barral rebatible y portarollo Espacio, marca Ferrum. Código:
Ac-02: Barral fijo espacio Bari 65cm, marca Ferrum. Código: VEFR6-B.
Ac-03: Barral rebatible Espacio Bari 60 cm, marca Ferrum. Código: VTEB-B
Ac-08: Percha Arizona, marca FV. Código: 0166/B1
Ac-09: Dispenser de jabon de acero inox marca Inelec. Código: 15016562.
Ac-10: Dispenser de toallas intercaladas y cesto 5l de acero inoxidable de empotrar marca Inelec código: 2601229-10.
Ac-11: Cesto de residuos de acero inoxidable de colgar marca Inelec capacidad 5.7lt. Código: 1501359.
Ac-12: Dispenser de papel higienico de acero inoxidable marca Inelec. Código: 1501AR-800
Ac-13: Espejo sobre bastidor metálico con garganta superior
para luminaria lineal a definir por la D.O.

NOTACIÓN

LOCAL — INDICA NOMBRE DE LOCAL
N.N.L. — NUMERO DE LOCAL
NIVEL DE PLANTA
CIELORRASO Y ALTURA DEL LOCAL
SOLADO Y ZÓCALO
INDICA NUMERO DE CARPINTERIA
INDICA ANCHO DE VANO
INDICA DETALLE DE SECTOR O LOCAL
DETALLE 01 VER PLANO A 0001
M#/#.## — INDICA TIPO DE MURO SEGUN PLANILLA
R# — INDICA TERMINACION MURO SEGUN PLANILLA

MUROS

M1 TABIQUE DE HORMIGÓN ARMADO S/ CÁLCULO.

M2 TABIQUE DE HORMIGÓN BLANCO A LA VISTA UNA SOLA CARA, ENCOFRADO RENOLICO TIPO MULTIPLACA Y/O SELECCIÓN DE PRIMERA CALIDAD CON SEPARADORES A 30 MM, PASADORES MODULADOS S/ PLANO DE ENCOFRADO.

M3 TABIQUE COMPUESTO: TABIQUE DE HORMIGÓN ARMADO SEGÚN CÁLCULO ESPESOR VARIABLE + LADRILLO CERÁMICO PORTANTE 12X18X33.

M4 TABIQUE DE LADRILLO CERÁMICO HUECO DE 12X18X33.

M5 TABIQUE DE LADRILLO CERÁMICO HUECO DE 18X18X33.

M6 TABIQUE DE LADRILLO COMÚN 12X25X5 CM REVOCADO + ESTRUCTURA METÁLICA DE CHAPA GALVANIZADA DE 70MM +FIBRA DE VIDRIO (70 MM 35 KG/M3) +SEPARACION DE 3 CM + FIBRA DE VIDRIO (50 MM 35 KG/M3)+ PLACAS CEMENTICIAS DE 15 MM. + ESTRUCTURA GALVANIZADA DE 54 MM.+ FIBRA DE VIDRIO (50 MM 90KG/M3) + CHAPA PERFORADA. SEGÚN CÁLCULO SOBRE BASTIDOR DE ALUMINIO.

M7 TABIQUE DE LADRILLO CERÁMICO HUECO DE 8X18X33 + CAMARA DE AIRE 3CM+ REVOQUE.

M8 TABIQUE DE LADRILLO CERÁMICO HUECO DE 8X18X33+REVOQUE.

M9 TABIQUE DE LADRILLO COMÚN DE 12X25X5, APAREJO DE 15CM + REVOQUE HIDRÓFUGO + PLACA GRANÍTICA TIPO TERRAZZO (ODEM S1) DE UN LADO.

TERMINACIONES Y REVESTIMIENTOS

R1 PLACA GRANÍTICA TIPO TERRAZZO VIBRADA, PRENSADA Y PULIDA PARA TERMINACIÓN E IMPERMEABILIZACIÓN EN OBRA. TERMINACIÓN SATINADA. MEDIDA NOMINAL 397MMX397MMX18MM (TOLERANCIA +/- 1MM). CANTO RECTIFICADO. ABSORCIÓN DE AGUA 5.7 IRAM ±10%. COLOR DE MASA, COLOR, GRANULOMETRÍA Y PORCENTAJE DE PIEDRA A DEFINIR SOBRE MUESTRAS.

R2 PINTURA SILICONADA HIDROFÚGA INCOLORA EN BASE ACUOSA "SILEQUIM A" O SIMILAR EQUIVALENTE.

R3 G.R.C. (GLASS FIBER REINFORCED CONCRETE) COMPUESTO DE UNA MATRIZ DE MORTERO ARMADO CON FIBRA DE VIDRIO RESISTENTE A LOS ÁLCALIS. SISTEMA TIPO GFRC (GLASS FIBER REINFORCED CONCRETE) COMPUESTO DE UNA MATRIZ DE MORTERO ARMADO CON FIBRA DE VIDRIO RESISTENTE A LOS ÁLCALIS. SISTEMA TIPO STEP-FRAME FORMADO POR UNA CASCARA DE 12 CM DE ESPESOR Y ALMA DE POLIESTIRENO EXPANDIDO DE ALTA DENSIDAD (30 KG/M3) + REFUERZO PARA ARTEF. DE ILUMINACIÓN.

R4 G.R.C. CON AISLACIÓN ACÚSTICA: (GLASS FIBER REINFORCED CONCRETE) COMPUESTO DE UNA MATRIZ DE MORTERO ARMADO CON FIBRA DE VIDRIO RESISTENTE A LOS ÁLCALIS. SISTEMA TIPO STUD-FRAME FORMADO POR UNA CASCARA PERFORADA DE G.R.C. DE 10 MM A LA QUE SE LE INCORPORA UN BATIDOR TUBULAR METÁLICO ZINCADO FIJADO MEDIANTE CONECTORES METÁLICOS A DICHA CÁSCARA CON AISLACIÓN DE FIBRA DE VIDRIO TIPO ACUSTIVER PISS 70 MM. TIPO PICAST O SIMILAR EQUIVALENTE.

R5 PINTURA AL LÁTEX ACRÍLICO. TIPO Y COLOR A DEFINIR.

R6 ESMALTE SINTÉTICO AL AGUA. TIPO Y COLOR A DEFINIR.

R7 PINTURA AL LÁTEX ACRÍLICO ANTIHONGOS. TIPO Y COLOR A DEFINIR.

R8 REVESTIMIENTO GRANÍTICO CON LUMINITE ACRÍLICO PIEDRA PLAST. DE MOLINOS TARQUINI. COLOR: FINISTERRE BALVANERA.

R9 REVESTIMIENTO ACERO INOXIDABLE PERCHADO.

CIELORRASOS

C1 CIELORRASO SUSPENDIDO DE PLACAS DE ROCA DE YESO RESISTENTE A LA HUMEDAD JUNTA TOMADA COMPUESTO POR PLACA DE ROCA DE YESO DE 12,5MM + ESTRUCTURA METÁLICA DE CHAPA GALVANIZADA N° 24 COMPUESTA POR SOLERAS DE 70 MM Y MONTANTES DE 69 MM SEPARADOS CADA 40 CM, C/ REFUERZO PARA ARTEF. DE ILUMINACIÓN.

C2 CIELORRASO SUSPENDIDO DE PLACAS DE ROCA DE YESO JUNTA TOMADA COMPUESTO POR PLACA DE ROCA DE YESO RESISTENTE RF/60 DE 12,5MM + ESTRUCTURA METÁLICA DE CHAPA GALVANIZADA N° 24 COMPUESTA POR SOLERAS DE 70 MM Y MONTANTES DE 69 MM SEPARADOS CADA 40 CM. C/ REFUERZO PARA ARTEF. DE ILUMINACIÓN.

C3 GRC (GLASS FIBER REINFORCED CONCRETE) COMPUESTO DE MORTERO Y VIDRIO. ESPESOR 10MM SOBRE BASTIDOR METÁLICO ZINCADO SEGÚN CÁLCULO. TIPO PICAST O SIMILAR EQUIVALENTE.

C4 PINTURA SILICONADA HIDROFÚGA INCOLORA EN BASE ACUOSA "SILEQUIM A" O SIMILAR EQUIVALENTE.

ZÓCALOS Y SOLIAS

Z1 ZÓCALO SANITARIO CERÁMICO 15CM ALTO. LARGO 30/15MM, ANCHO 30MM, ESPESOR 10MM. EIDEM S1.

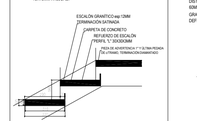
Z2 ZÓCALO DE ALISADO DE CEMENTO CON COLOR INCORPORADO H:12MM ESPESOR 10MM.

SO1 SOLIA VARILLA ACERO INOXIDABLE 15X MM MARCA ATRIM O SIMILAR EQUIVALENTE.

SOLADOS

S1 PLACA GRANÍTICA TIPO TERRAZZO VIBRADA, PRENSADA Y PULIDA PARA TERMINACIÓN E IMPERMEABILIZACIÓN EN OBRA. TERMINACIÓN SATINADA. MEDIDA NOMINAL 397MMX397MMX18MM (TOLERANCIA +/-1MM). CANTO RECTIFICADO. ABSORCIÓN DE AGUA 5.7% (IRAM ±10%). RESISTENCIA AL DESGASTE 17/20IRAM (±1MM). PRUEBA DE IMPACTO: 180 (IRAM/INTEMI ALTURA). RESISTENCIA A LA FLEXIÓN: 59KG/CM2(IRAM/39KG/CM2). COLOR DE MASA, COLOR, GRANULOMETRÍA Y PORCENTAJE DE PIEDRA A DEFINIR SOBRE MUESTRAS.

S2 ESCALÓN GRANÍTICO CONTINUO EJECUTADO IN SITU CON AGREGADO DE FIBRAS DE NYLON SOBRE CARPETA DE CONCRETO PARA TERMINACIÓN E IMPERMEABILIZACIÓN EN OBRA. TERMINACIÓN SATINADA. COLOR DE MASA, COLOR, GRANULOMETRÍA Y PORCENTAJE DE PIEDRA A DEFINIR SOBRE MUESTRAS. ESPESOR COLADO 15MM CON HUELLA DE 1031MM X 9350RS.



S3 SOLADO DE PREVENCIÓN. PLACA GRANÍTICA TIPO TERRAZZO VIBRADA, PRENSADA Y PULIDA PARA TERMINACIÓN E IMPERMEABILIZACIÓN EN OBRA. EDEN S1. SUPERFICIE ANTIDESLIZANTE. TERMINACIÓN DE BORDES EN PISADA DE 1 CM DE ALTURA, CON DIAMETRO DE BASE 25MM +/- 5MM. COLOCADOS EN TRESBOLILLO CON UNA DISTANCIA AL CENTRO DE LOS RELIEVES DE 65MM +/- 5MM . COLOR DE MASA, COLOR, GRANULOMETRÍA Y PORCENTAJE DE PIEDRA A DEFINIR SOBRE MUESTRAS.

S4 SOLADO GUÍA PARA DISCAPACITADOS VISUALES. PLACA GRANÍTICA TIPO TERRAZZO VIBRADA, PRENSADA Y PULIDA PARA TERMINACIÓN E IMPERMEABILIZACIÓN EN OBRA. EDEN S1. SUPERFICIE TEXTURADA EN FORMA DE TIRAS PARALELAS EN RELIEVE DE SECCIÓN PIRAMIDAL TRUNCA EN ARISTAS H/A/S DE 4MM DE ALTURA POR 30MM/ 60MM DE BASE SEPARADAS 37MM +/-1MM. LA LONGITUD DE LAS BARRAS SERÁ DE 35MM. COLOR DE MASA, COLOR, GRANULOMETRÍA Y PORCENTAJE DE PIEDRA A DEFINIR SOBRE MUESTRAS.

S5 PLACA GRANÍTICA TIPO TERRAZZO VIBRADA, PRENSADA Y PULIDA PARA TERMINACIÓN E IMPERMEABILIZACIÓN EN OBRA, EDEN S1. SUPERFICIE ANTIDESLIZANTE CONSTITUIDA POR UNA RELIEVE DE CUADRADOS DE 2MM. COLOR DE MASA, COLOR, GRANULOMETRÍA Y PORCENTAJE DE PIEDRA A DEFINIR SOBRE MUESTRAS.

S6 ALISADO DE CEMENTO CON COLOR INCORPORADO Y CON ENDURECEDOR CUARCITICO. TERMINACIÓN: ALISADO FINO. COLOR: GRIS NATURAL. SUPERFICIE ANTIPOLVO, CURADOR Y SELLADOR TRANSPARENTE SIKAFLOOR CURE HARD 24.

S7 VIDRIO LAMINADO TRIPLE CAPA 10+10 +10 CON PVB DE SEGURIDAD SEGÚN CÁLCULO. TERMINACIÓN SUPERFICIAL ANTIDESLIZANTE EN BANDAS EJECUTADO MECANICAMENTE POR DESHASTADO EN LA TOTALIDAD DE LA SUPERFICIE DE LA PIEZA.

S8 CARPETA ANTIDESLIZANTE TIPO MAT TEK, CON PERFILES RASPADORES DE ALUMINIO EXTRUIDO, UNIDOS ENTRE SI POR VARIAS PERFORADAS DE PVC Y REVESTIDOS POR TIRAS INTERCAMBIABLES DE REVESTIMIENTO TEXTIL RUGOSO BOUCLÉ, DE POLIPROPILENO DE 40 MICRONES. COLOR NEGRO. ALTURA DE LA CARPETA 19MM.

SOLADO TIPO S3
LOS SOLADOS DE PREVENCIÓN SON SEÑALIZACIONES EN PISOS QUE SE UTILIZAN PARA:
-INDICAR COMIENZO Y FINALIZACIÓN DE UNA FRANJA GUÍA.
-SEÑALAR BIFURCACIONES EN UNA FRANJA GUÍA.
-ANUNCIAR LA PRESENCIA DE ESCALERAS O RAMPAS.
-INFORMAR SOBRE LA EXISTENCIA DE OBSTÁCULOS Y ELEMENTOS DE INFORMACIÓN.
EL SOLADO DE PREVENCIÓN SE COLOCARÁ, SOBRE TODO EL ANCHO, FRENTE DE ESCALERAS Y RAMPAS, EN UNA FRANJA DE 600mm DE LADO COMO MÍNIMO.
TAMBIÉN É COLOCARÁ EN EL PERÍMETRO DE TODOS LOS BAJO ESCALERAS FREN EN UNA FRANJA DE 300mm.

SOLADO TIPO S4
LAS FRANJAS DE GUÍA PARA DISCAPACITADOS VISUALES SON SEÑALIZACIONES EN SOLADOS QUE INDICAN LA DIRECCIÓN DE RECORRIDO, CUYAS ACANALADURAS SIEMPRE DEBEN ESTAR ORIENTADAS EN LA DIRECCIÓN DE LA MARCHA.
4.2.3 SE DEBEN COLOCAR DENTRO DEL VOLUMEN LIBRE DE RIESGO, SEGÚN IRAM 11100, A UNA DISTANCIA MÍNIMA DE 600mm DE LOS ELEMENTOS FIJOS, EN GRANDES ESPACIOS SIN PAUTAS DE REFERENCIA PRÓXIMAS.

SOLADO TIPO S5
LOS SOLADOS DE PELIGRO SON SEÑALIZACIONES EN PISOS QUE SE UTILIZAN PARA:
-ALERTAR SOBRE SITUACIONES DE RIESGO DE CAÍDAS POR LA PRESENCIA DE DESNIVELES INFRANQUEABLES, BORDES DE ANDENES, ESCALERAS DESCENDENTES Y EN EL LIMITE DE ÁREAS RESTRINGIDAS POR SEGURIDAD.
SE DEBEN DISPONER SOLADOS DE PELIGRO EN:
-LOS BORDES DE ANDENES.
EN EL BORDE DE ANDÉN EL SOLADO DE PELIGRO SE COMBINARÁ CON DOS PIEZAS DEL SOLADO DE PREVENCIÓN COMO LO INDICA LA FIGURA

NOTAS: EL PRESENTE PLANO ES INDICATIVO. LA CONTRATISTA CORROTEJARÁ LOS PLANOS DE DETALLE DEFINITIVO, QUE DEBERÁN SER APROBADOS POR LA D.G.O.M.U Y LA SUPERVISIÓN DE OBRA. EL PLANO PRESENTADO POR LA CONTRATISTA ESTARÁ EN LA TOTA DE ACUERDO CON LA NORMATIVA VIGENTE. TODAS LAS MEDIDAS Y NIVELES SE VERIFICARÁN EN OBRA POR EL CONTRATISTA.
TODOS LOS DETALLES CONSTRUCTIVOS DEBÁN CORDINARSE Y CONMTEMPLARSE EN OBRA.

PLANO NO APTO PARA CONSTRUCCIÓN

MODIFICACIONES:

REVISION	FECHA	DESCRIPCION
00	30/01/2026	EMISION PARA LICITACION
01	10/04/2026	EMISION PARA LICITACION

Gobierno de la Ciudad de Buenos Aires

MINISTERIO DE INFRAESTRUCTURA
SUBSECRETARIA DE PROYECTOS Y OBRAS
DIRECCION GENERAL DE PROYECTOS

DGPRO

Obra: LÍNEA F
Plano ESTACION CORRIENTES - DETALLE DE SANITARIOS 01 DE 02
Fecha :10/04/2026 | Eq. de Proyecto: UPU - ATEC - IATASA | Dibujó: JS | Revisó: GV | Escala: As indicated

PLANO-2026-18241028-GCABA-DGPRO
LF-ES-CRR-ARQ-PL-017-01-R01

HOJA Nº: A017-01

G O B I E R N O DE LA C I U D A D DE B U E N O S A I R E S

"2026 - Año del 30° Aniversario de la sanción de la Constitución de la Ciudad Autónoma de Buenos Aires"

Hoja Adicional de Firmas
Plano

Número: PLANO-2026-18241028-GCABA-SSPO

Buenos Aires, Viernes 17 de Abril de 2026

Referencia: LF-ES-CRR-ARQ-PL-017-01_1

El documento fue importado por el sistema GEDO con un total de 1 pagina/s.

Digitally signed by Comunicaciones Oficiales
Date: 2026.04.17 13:14:23 -03:00

Facundo Lombardo
Subsecretario
SUBSECRETARIA PROYECTOS Y OBRAS
MINISTERIO DE MOVILIDAD E INFRAESTRUCTURA

Digitally signed by Comunicaciones Oficiales
Date: 2026.04.17 13:14:25 -03:00