الموجزات اليومية ٢٠ أيلول ٢٠٢٦

الموجز اليومي ٢٠٠ أيلول ٢٠٢٦

منتج البيانات السورية · موعد آخر تحديث: ٢٠ أيلول ٢٠٢٦ الساعة ٢٣:٥٩ UTC

المحتويات

1. اليوم باختصار
2. ما قاله الناس
3. العناصر والمنهجية

١. اليوم باختصار

٢ المحتويات

منغسم تركز مسؤل الإعلام الحكومية على مشاريع إعادة البناء والشراكات الدولية والعمليات الأمنية ضد مسؤولين انتقال السلطة، هذا يعكس صورة انتقال العلوسي واستقلاله الطبيعية. انتقال العام على انتقال الاجتماعي وتنسيقه وجدل، حيث تظهر البرلمان بشأن مستوعدات السلطة والتوترات الطائفية والخلافات العملية حول المناطق التي كانت مع غيرها، يعني المعلقين عن إرهق من الاهتمامات السياسية.

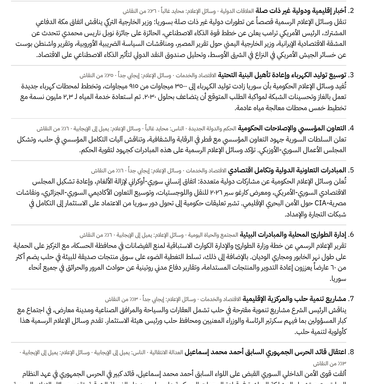
٢. ما قاله الناس

٢ المحتويات

اليوم بالأرقام

يعمل إلى السلطة	يعمل إلى الشبكة		يعمل إلى الشبكة
٦ تحريراً	١٨٨ تخيلت مشتوح	٣٧ قضية محاكمة	٤٠٠ نيوز ووكالة الإعلام

الحصة من المناقش حسب الموضوع



قصص اليوم

1. **أخبار إقليمية ودولية غير ذات صلة** العدالة الانتقالية · التأسيس يعمل إلى السلمية · وسائل الإعلام: يعمل حالياً · ٢٩٤ من المناقش
وسائل الإعلام الحكومية انتقلت غير تطورات انتقلت غير ذات صلة. انتصحو والأسعاق في الولايات المتحدة. المعلقين العسكرية أوكرانيا روسيا. احتكارت كوريا الشمالية الصاروخية. المراع في السودان. اجتماعات حزب «CIA». ومشور عام بالقتل الترابع انتقل المحري.

2. **أخبار إقليمية ودولية غير ذات صلة** العدالة الانتقالية · وسائل الإعلام: يعمل حالياً · ٢٩٦ من المناقش
وسائل الإعلام الرسمية تصدر في تطورات تؤجل الأزمة في روسيا سوريا. حزب الحرية الذي يناقش انتقل عقد الدفاعي الصادرات. الرئيس الأمريكي ترامب يعلن عن خطط قوة انتقال الاضطناعي. الحارة على حارة تونل تزيس محمدي تتحدث عن انتقال الاقتصادية الإيرانية. ورئيس الوزراء الصيني أعمل تقرير المحور وعاقبات انتقال السياسية الصينية الأوروبية. والقرن والشتق يسرب عن خسائر الجيش الأمريكي في الخرائ في الشرق الأوسط. وتحليل صندوق النقد الدولي أنتجر الكتلة الاصطناعي على الاقتصاد.

3. **توسيع تولية الكهرباء والمياه للمنازل** العدالة الانتقالية · وسائل الإعلام: يعمل إلى السلمية · ٢٧٩ من المناقش
أعلنت وسائل الإعلام الحكومية بأن سوريا (أعلنت تولية الكهرباء في ٣٥٠ محافظات من ٩١٥ مستوطنات. وتخطط انتصرت أحزاب جديدة الشبكة انتقال الشبكة لموافقة انتقال. وتعلن أن إنتاجية يحتول ٤٠٠ ألف ليتر استعادة خدمة المياه ٣٫٥ مليون نسمة من تخطيط حصص محافظة مياه عادمة.

4. **التعيين المؤسسي والإصلاحات الحكومية** الحكم والدولة الجديدة · التأسيس يعمل حالياً · وسائل الإعلام: يعمل إلى الإيجابية · ٢٢٦ من المناقش
تعلن السلطات السورية عيوب الإصلاحات مع قطر في الإنتاج والبنية والشفافية. وتناقش الدكان المجلس المؤسسي في حلب. وتشكل المجلس الأعمال السوري-الأوربي. تؤكد وسائل الإعلام الرسمية على هذه المبادرات كعيوب لتطوير الحكم.

5. **المعاناة الاقتصادية الدولية وتكامل الاقتصادي** العدالة الانتقالية · التأسيس يعمل إلى السلمية · وسائل الإعلام: يعمل إلى الإيجابية · ٢٠١ من المناقش
أعلن وسائل الإعلام الحكومية عن مبادرات تجارة إعلنت إسلق سوريي-أوكراني لإزالة الأفلام. وإعادة تشكيل المجلس الاقتصادي السوري-الأمريكي. وعرض كارلو مع ٢٠٢٦ النتقل والاستثمارات. وتوسيع الشؤون الأكاديمي السوري-أمريكي. وتقاشت الصين-CIA» حول الأمن السوري الإقليمي. تتعم تطبيقات حكومية في تحول دو سوريا من الاعتماد على الاستثمار إلى التكامل في شبكات التجارة والإمداد.

6. **إدارة الطوارئ المحلية والمعارضات السابقة** المجتمع والحياة اليومية · وسائل الإعلام: يعمل إلى الإيجابية · ٢٢٠ من المناقش
تقرير الإعلام الرسمي عن حملة وقاية الطوارئ والإدارة الكوارث الاستبائية لمنع التيضات في محافظة الحسكة، مع التركيز على الحماية على طول نهر الخابور ومحاربي الجدران. بالإضافة في ذلك، تستطع الشطبة الفتوى على سوق متحدث صديقة للبيئة في طلب يتم أكثر من ٦٠٠ عاملاً يعززون إعادة التدوير والتخلص المستدامة. وتقارير دفاع مدني روسية عن حادث المرور والحرائق في جميع أنحاء سوريا.

7. **مشاريع تنمية حلب والحركزية الإقليمية** الاقتصاد والخدمات · التأسيس يعمل إلى السلمية · وسائل الإعلام: يعمل حالياً · ٢٠٣ من المناقش
يناقش رئيس المركز مشاريع تنمية محافظة في حلب تشمل المناطق والمراكز والمناطق والمراكز الصناعية ومدينة صناعي في اجتماع مع كبار المسؤولين بما فيهم مدير الشركة والوزراء المعنيين ومحافظ حلب ورئيس هيئة الاستثمار. تقدم وسائل الإعلام الرسمية هذا كأولوية لتنمية حلب.

8. **انتقال قائد الحرس الجمهوري السابق أحمد محمد إسماعيل** العدالة الانتقالية · التأسيس يعمل إلى السلمية · وسائل الإعلام: يعمل حالياً · ٢٣٥ من المناقش
أثنت قوى الأمن الداخلي السوري القبض على اللواء السابق أحمد محمد إسماعيل، قائد كبير في الحرس الجمهوري في عهد النظام السابق، بتهم تشمل المشاركة المباشرة في قيادة الهجمات الكيميائية على حلب ودرعا واللوضة الشرقية. تشمل وسائل الإعلام الرسمية هذا كعملية أمنية ضد مسؤولين من النظام السابق. تؤكد المنشورات العلامة الاعتقال وتفاصيل الاتهامات الموجهة.

9. **النقاشات الطائفية والتأجيج الطائفي** المجتمع والحياة اليومية · وسائل الإعلام: يعمل حالياً · ٢٥٣ من المناقش
منشورات عامة تناقش مواضيع ثقافية متنوعة: نزاع في محور أغنية من أصول الغذائية والتأثير في ساحة الموسيقية. التاريخ الغذائي السوري تحت التأثير المعلوماتي والاقتصادية. مصطفى مصيبعة دراية في أغنية من أصول عيد الفطر السيمية السورية الثقافية وتحولة الذهبي. نقاشات لغوية وصحية عن السلفية المصطفية. وتراعات حول سنة الموسيقى الكلاسيكية.

10. **الاقتصاص القانوني والنزاعات على الحكم السياسي** العدالة الانتقالية · التأسيس يعمل إلى السلمية · وسائل الإعلام: يعمل حالياً · ٢٣٠ من المناقش
تعد المنشورات العامة من شكوى بتقاطع عميقة ونزاعات على الحكم. مع انهامات حول الاحترار الطائفي والسياسات الاستبعادية. تشير المنشورات إلى دور بالغ في الاقتصاص على الأثار الكبير والنزاعات ذات مجتمعات عميقة بين طائفة والعلوية السابقة.

11. **اعتقال ومحاكمة المسؤولين العسكريين والأمنيين السابقين** العدالة الانتقالية · وسائل الإعلام: يعمل إلى الإيجابية · ٢٥٣ من المناقش
تصدر منظمات حقوق التأليف المصرية بيانات تنفي سرقة التراث التنقل بشأن أغنية على روض الحبيبه، قدمتها الفنانة أصالة نصري للتقارير انتقال جدال سوري في الفترة الحرجة حقوق في هجمات على المدنيين. وطالبة استخبارات وعدد حبر حبيبي سوري سابق شارك في تعطيل مؤسسي وتحقيقه كعساكة تلفزيونية.

12. **نزاع حول حقوق التأليف والنسب الفني** المجتمع والحياة اليومية · التأسيس يعمل حالياً · وسائل الإعلام: يعمل إلى السلمية · ٢٠ من المناقش
تصدر منظمات حقوق التأليف المصرية بيانات تنفي سرقة التراث التنقل بشأن أغنية على روض الحبيبه، قدمتها الفنانة أصالة نصري للتقارير انتقال جدال سوري في الفترة الحرجة حقوق في هجمات على المدنيين. وطالبة استخبارات وعدد حبر حبيبي سوري سابق شارك في تعطيل مؤسسي وتحقيقه كعساكة تلفزيونية.

13. **نزاع حول التراث الموسيقي وعرق الأغاني** المجتمع والحياة اليومية · التأسيس يعمل إلى السلمية · وسائل الإعلام: يعمل إلى الإيجابية · ٢٠٠ من المناقش
يجدد النقاش الحاد حول مراعم عام مراعم بشأن نسب الأغاني والأعمال الموسيقية بين الفنانين السوريين والمصريين، بما في ذلك نقاشات حول أية ربيد حديثين وأصل فنانين مصريين (فريد الأطرش، أسمهان، أم كلثوم، حفلة عقلتة عند الشريف). يتصور التراث حول ما إذا كانت عناصر الموكلكور السوري تشكل نزاعاً سوريا أم تقليداً ليبنان مشترك.

14. **الصحافة السورية الإيرانية والقصف الحدودي** إسرائيل وسوريا · وسائل الإعلام: يعمل حالياً · ٣٤٠ من المناقش
كُيد وسائل الإعلام الحكومية بأن قوى الاحتلال الإسرائيلي تستخدم رئيف القنبلة الحزبي بالقرب من بلدة الرفيد بقصف مدفعي، كما أدلع في إصابة امرأة فلسطينية وطفلين من جراء العمليات الإسرائيلية في غزة.

15. **تراجع الاقتصاد والاضطراب** الاقتصاد والخدمات · وسائل الإعلام: يعمل حالياً · ٢٤٦ من المناقش
تجاوز العائقد المستقلة عن أسعار الفحوة وبن أسعار الصرف الرسمية والرواتبة للعملة السورية. وتجري في العصر التجاري المستعمر والواردات الطائفية الراهنة والطبقة المرتفع على المستوى الأجنبية. يشهر هذا إلى استمرار انتصار الاقتصادي في الثلاثة السورية.

16. **انتصارات الأمنية ضد الجريمة والمنشآت** الأمن والعنف · التأسيس يعمل إلى الإيجابية · ٢٤٥ من المناقش
تقارير وسائل الإعلام الحكومية عن انتصارات أمنية ضد عصابات مخدرات في محيط دمشق وحمص. يحيط زعيم شبكة اتجار بالمخدرات رئيسية وقتل اثنين آخرين تعتقل خمسة آخرات اعتقاليهم مبالغ ضخمة من المال العام. تقدم بعضرات المقاتين من الأدوات السورية. تُظهر هذه انتصارات إنفاذ القانون.

17. **التحديدات الجيوسياسية للسيادة الإقليمية السورية** العدالة الانتقالية · التأسيس يعمل إلى السلمية · وسائل الإعلام: يعمل حالياً · ٢٦٠ من المناقش
تتم المنشورات العامة قلقاً حول المراعم بالمفوضات التركية الإيرانية بعد الاتفاقية بشأن الحدود في سوريا مرتفعة من احترام الرفع التركية. وتعارض الإعلام الروسية لمشروع حدود سوريا شرقاً. ثم الحاقق التركية. يتم تصور هذه كتحديدات للسيادة السورية وربطها بإرادة جماعية محتملة من درجة.

18. **انتخابات في مستودعات الأسلحة وتقارير عن ضربات إسرائيلية** الأمن والعنف · التأسيس يعمل إلى السلمية · وسائل الإعلام: يعمل حالياً · ٢٦٠ من المناقش
تكني مشورات عامة أن خبارا مرتجلة تزيل ذخيرة مستودعات أسلحة ومحاربي في ريف حلب وحمو الزور. من تقارير عن انتصارات لقوة الأمن. مستودعات أسلحة أسلحة ومحاربي في سوريا. وتشكل مشاركة الرئيسة العسكرية الأمريكية في بناء جسر عالم على القرات في الدور الزعيم أنه مخصص لنقل العدتي والعسكري معاً.

19. **البنية التحتية التعليمية واستحداث المشاريع الثقافية** المجتمع والحياة اليومية · وسائل الإعلام: يعمل إلى الإيجابية · ٢٦٠ من المناقش
تعلن وسائل الإعلام الحكومية عن افتتاح مبنى أو ربف إداب بمراحل الإدارية وتأهيلية بحضور عدة وزراء ومسئلين من المقاتلات. وتقرير من نشر معرض بأنه الكتابي الأعلى ٣٠٣٤ م، ٢٥٠٠ و ٧٠٠ كتاب عالم.

20. **انتخابات الأعمدة في الجريمة والمنشآت** الأمن والعنف · التأسيس يعمل إلى الإيجابية · ٢٤٥ من المناقش
تقارير وسائل الإعلام عن عمليات تشكيل طائفية. يتذكر كيف تم وصف مناطق متفاقمة بأنها تهديدات تحت الرسائل السابقة. وتركز الشبك المستوى الفادة الشعبية. صورت أخر بطرح تساؤلات حول حدوث الوزارة الوقاية. وتشير إلى أن خطابه يقال على انتهاك الصفة بالمنصب. تعكس هذه المنشورات تجزات كاملة وعدم ثقة في الإدارات المؤسسية.

21. **التوترات الطائفية والنقد السياسي لحزب الله في بعض العالم** إسرائيل والجنوب · التأسيس يعمل إلى السلمية · وسائل الإعلام: يعمل حالياً · ٢٦٠ من المناقش
تعبر المنشورات العامة عن قلق من التفرات الطائفية وعدم الثقة بالسلطات. يشير أحد المعلقين إلى الاضطراب العلوي الذي والطائفي الأخير. محذراً من قبل قبل الدولة في حماية الأقليات. يناقش منشور آخر إمكانية الحكومة لتحذيات الدين بتنقلون طروف العصبية والصراعات. تأتي إعادة في أسبوعين، مما يشير إلى تصعيد الخطاب الديني والطبع الحاضر للمعارضة.

22. **انتخابات في المستشفيات العامة** الاقتصاد والخدمات · التأسيس يعمل إلى السلمية · وسائل الإعلام: يعمل حالياً · ٢٦٠ من المناقش
تكني مشورات عامة أن خبارا مرتجلة تزيل ذخيرة مستودعات أسلحة ومحاربي في ريف حلب وحمو الزور. من تقارير عن انتصارات لقوة الأمن. مستودعات أسلحة أسلحة ومحاربي في سوريا. وتشكل مشاركة الرئيسة العسكرية الأمريكية في بناء جسر عالم على القرات في الدور الزعيم أنه مخصص لنقل العدتي والعسكري معاً.

23. **حادثة تصادم عالمة على طريق بانياس - طرطوس** الحكم والدولة الجديدة · وسائل الإعلام: يعمل حالياً · ٢٥٣ من المناقش
تعرض أربعة وعشرين شخصاً، بينهم أساتذة وطلبة، لإصابة في حادث تصادم حافلة زكب مع سيارة على طريق بانياس - طرطوس. أعلن وسائل الإعلام الرسمية عن الحادثة مع عدد الضحايا دون ذكر أسباب إضافية.

24. **حصار عسكري بالقرب من عيلبن، درعا الدروز** الأمن والعنف · التأسيس يعمل إلى السلمية · وسائل الإعلام: يعمل حالياً · ٢٥٣ من المناقش
يشير وزير الصحة مصعب العلي تعاني رسمية عن حصار عسكري من المتجرع في موقع عسكري بالقرب من عيلبن بريف درعا الدروز، إشعل رسمي مع نعاني للطعام والمحتضرين.

25. **التذكات تجاه المنشورات الجيوسياسية الإقليمية** العطلات الدينية · التأسيس يعمل إلى السلمية · وسائل الإعلام: يعمل حالياً · ٢٥٣ من المناقش
تعلن وسائل الإعلام الرسمية عن وفاة شخص مدرك انتقال الإقليمية. وتسائل ما إذا كانت سورية ستسمح بعبور النفط الخليجي، تحديث مصيق عمر بينما تتنقل الشعبة على حماية مشكلاً العسكرية. مشتبهة بحوادث مستوعدات الحزب الأخيرة في حلب ودمرانيور.

26. **المنشورات العامة والدعوات الطبية** المجتمع والحياة اليومية · التأسيس يعمل إلى الإيجابية · ٢٥٣ من المناقش
منشور عام يلقي عن الصحة «سورة الطبية في الدروز بالتعاون بين مديرية الصحة ومنظمة. سأمر الأمريكية. توفر خدمات طبية متخصصة لحوالي ٢٠٠ مريض عبر تخصصات متعددة، مما يمثل الحملة الخامسة في المنطقة الشرقية.

27. **الحقل النفطي والحدود الدولية** الحكم والدولة الجديدة · وسائل الإعلام: يعمل حالياً · ٢٥٣ من المناقش
منشور عام يلقي نظرة عن اشتباكات قبلية في دير الزور، تصل إطلاق نار صباح وتسلحت أسلحة. مما يمثل على استمرار التوترات القبلية الداخلية في دير الزور.

28. **اضطراب مشبق هبر وتكرره على النحو** المجتمع والحياة اليومية · التأسيس يعمل إلى الإيجابية · وسائل الإعلام: يعمل حالياً · ٢٥٣ من المناقش
منشور عام يتصل بانقطاع الخدمة الحرية في مشبق هبر منذ شباط ٢٠٢٥ في أيطاب حرب قرابن. مشيراً إلى أن هذا العمل كان يعمل. ٢٥٣ من أهل الخدمة الحرية في العالمين. وتأتي من انقطاع المطول بحرائق 2025-2026. يصف العطق الطوالب على العوائق السورية. مما قد يكون زيادة أحجام الحوائق والأثار الاقتصادية.

29. **البطالة الشرق والمخاوف من استمرار سياسي** الحكم والدولة الجديدة · التأسيس يعمل إلى السلمية · وسائل الإعلام: يعمل حالياً · ٢٥٣ من المناقش
يظل منشور عام عن سحق بالسلطوي تحذيراً السوريين. وفي الثلاثة الدولية يجب أن تستمر في سحق الفلوة ضمن إطار جديد مما يشير إلى أن بعض المجموعات لم ترد. «لما أن استقر سوريا تحق أو لا تستقر لأحد». وأن الشعب السوري يجب أن يستمر في رحلة معقدة.

30. **إعدامات السياسة التاريخية والنزاعات الثقافية** المجتمع والحياة اليومية · التأسيس يعمل إلى السلمية · وسائل الإعلام: يعمل حالياً · ٢٥٣ من المناقش
تتضح المنشورات العامة في نقاش عام حول أن من المعدن الشرقية. وأن الشعب السوري يجب أن تستمر والأهمية الثقافية مع إشارات إلى حدوث وحلب الفيديو، وتحاول أخرى كقائدين الإنجاز الحرفي. ينقل منشور واحد الأشياء أعلام أكثر فرنسي حول الأهمية التاريخية الشاملة لسورية.

31. **تراجع قيمة العملة والضغوط على عدد الثوران التجاري** العدالة الانتقالية · التأسيس يعمل إلى السلمية · وسائل الإعلام: يعمل حالياً · ٢٥٣ من المناقش
منشور عام يلقي الضوء على تراجع قيمة الليرة السورية وانخفاض قيمتها بشكل كبير، مما يؤثر على القدرة الشرائية للمواطنين. ويشير إلى أن هذا الوضع يعكس الأزمة الاقتصادية العميقة التي تعاني منها البلاد.

32. **مراجعة شاملة لحركة مخالفة الإرهاب وإستعادة المعلومات** العدالة الانتقالية · وسائل الإعلام: يعمل إلى الإيجابية · ٢٥٣ من المناقش
يقوم الإرهاب الرسمي أن سوريا تواجه هجمة مراجعة أكثر من ٣٠٠ قضية من قضايا محكمة مكافحة الإرهاب كجزء من جهود العدالة الانتقالية. وتهدف عملية المراجعة إلى استعادة المعلومات المصادرة وإلغاء القيود القانونية على الأفراد ومعالجة الموظف المستمرة لأحكام المحكمة في النظام السابق. يمثل هذا عمارة إصلاحية مؤسسية وقانونية كبيرة.

33. **الحوادث المستمرة وحادث مستوى الأسلحة** الأمن والعنف · التأسيس يعمل إلى السلمية · وسائل الإعلام: يعمل حالياً · ٢٥٣ من المناقش
يتم المنطق حتر مقتل ١٠ عنصراً عسكرياً من انتجار في مستودع أسلحة بالقرب من عياش في دير الزور، تم تشغيل رسمي عسكري وهي، يشير التقرير إلى تحقيقات جارية في الملابسات. يظهر كجزء من سلسلة حوادث مشابهة.

34. **انقطاع البنية التحتية للاتصالات** العدالة الانتقالية · التأسيس يعمل إلى السلمية · وسائل الإعلام: يعمل حالياً · ٢٥٣ من المناقش
يتضمن المنطق حتر انقطاع كامل يشير حتى دير وحامدة. مما تسبب في انقطاع خدمات الاتصالات في قرابة ٣٥ محافظة. تعمل فرق الصيانة في شركة السورية للاتصالات على تحديد الموقع والإصلاح.

35. **قصف استانقابة السويداء والنزاعات على الحكم** السويداء والدروز · التأسيس يعمل إلى السلمية · وسائل الإعلام: يعمل حالياً · ٢٥٣ من المناقش
يشير المنشور العام إلى رفض الإسرائيلي لـ «خارطة طريق عملية» التي أعلنت في ١٦ أيلول ٢٠٢٥. مما يعتبرها إخلالاً سياسياً مفروضاً وليس تسوية عادلة. يشير المنشور إلى معارضة عميقة للحلول المفاوضة خارجياً.

٣. المصادر والمنهجية

٢ المحتويات

تحليل مدعوم تلقائياً بواسطة نموذج لغة اصطناعي من منشورات عامة. يصف ما يُقال لا ما هو صحيح. لا تُذكر الأفراد ولا تُقدَّم كدليل.

تابعنا اليوم الموجز كل صباح. والقصص التي يتحدث عنها السوريون، في صندوقك.
تابعنا على فيسبوك
تابعنا على X