COMPENDIO DE GRÁFICAS 2D

Indicador | SFE−QUIM

Rama Sustancias y Productos Químicos del IPIM, con ponderación Santa Fe

Fuente primaria

Instituto Nacional de Estadísticas y Censos (INDEC)

Unidad de medida

Índice base 2004=100

Último dato disponible

2026.M1

Fecha de actualización

09/03/2026

SFE−QUIM | SERIE ORIGINAL: DATOS BRUTOS TRANSFORMADOS

Fecha último dato [2026.M1]

Útimo dato: 153,03

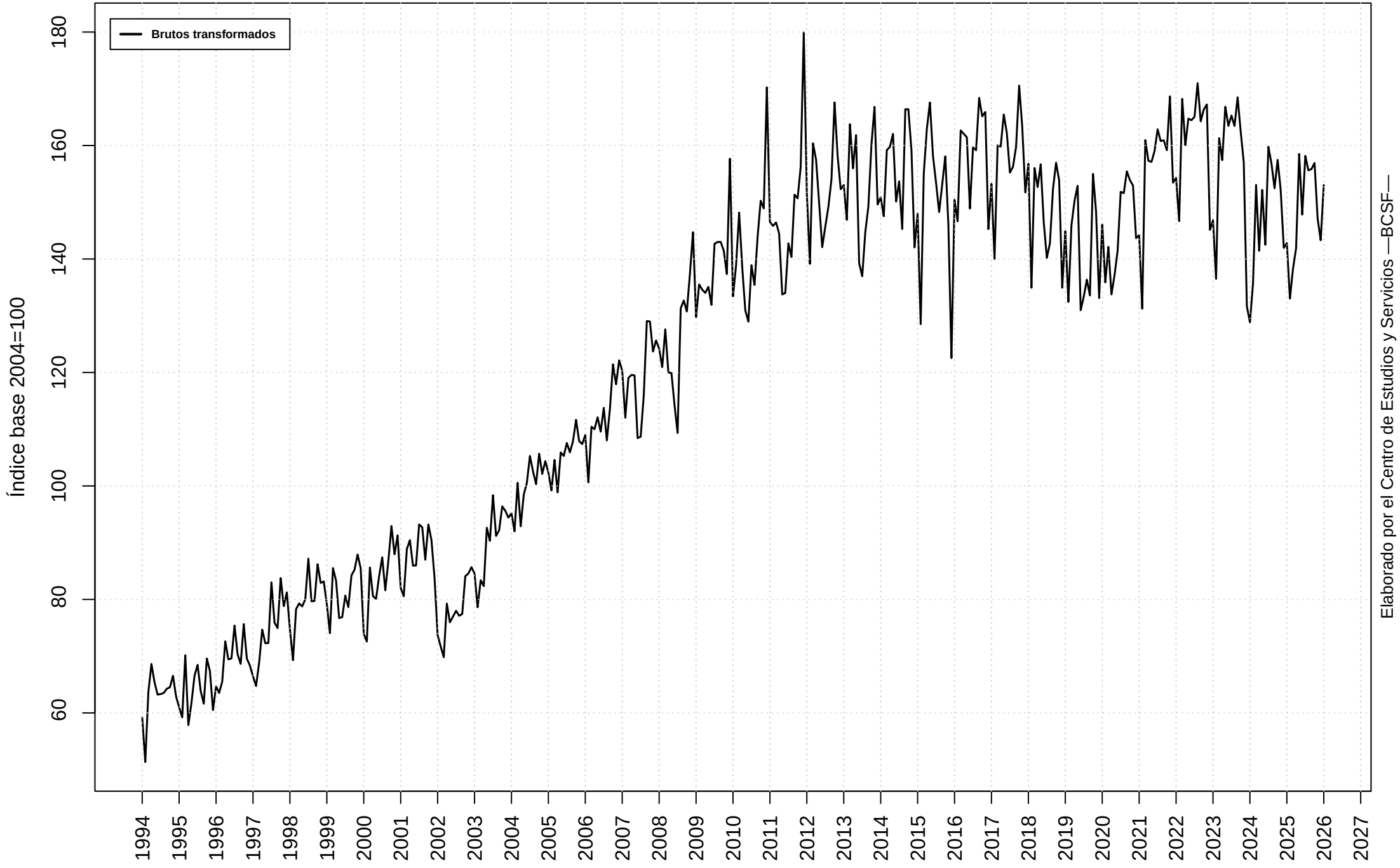

SFE−QUIM | MODELO DE AJUSTE: MEJOR LOGARITMO Y MEJOR NIVEL

Fecha último dato [2026.M1]

Modelo con menor volatilidad: log

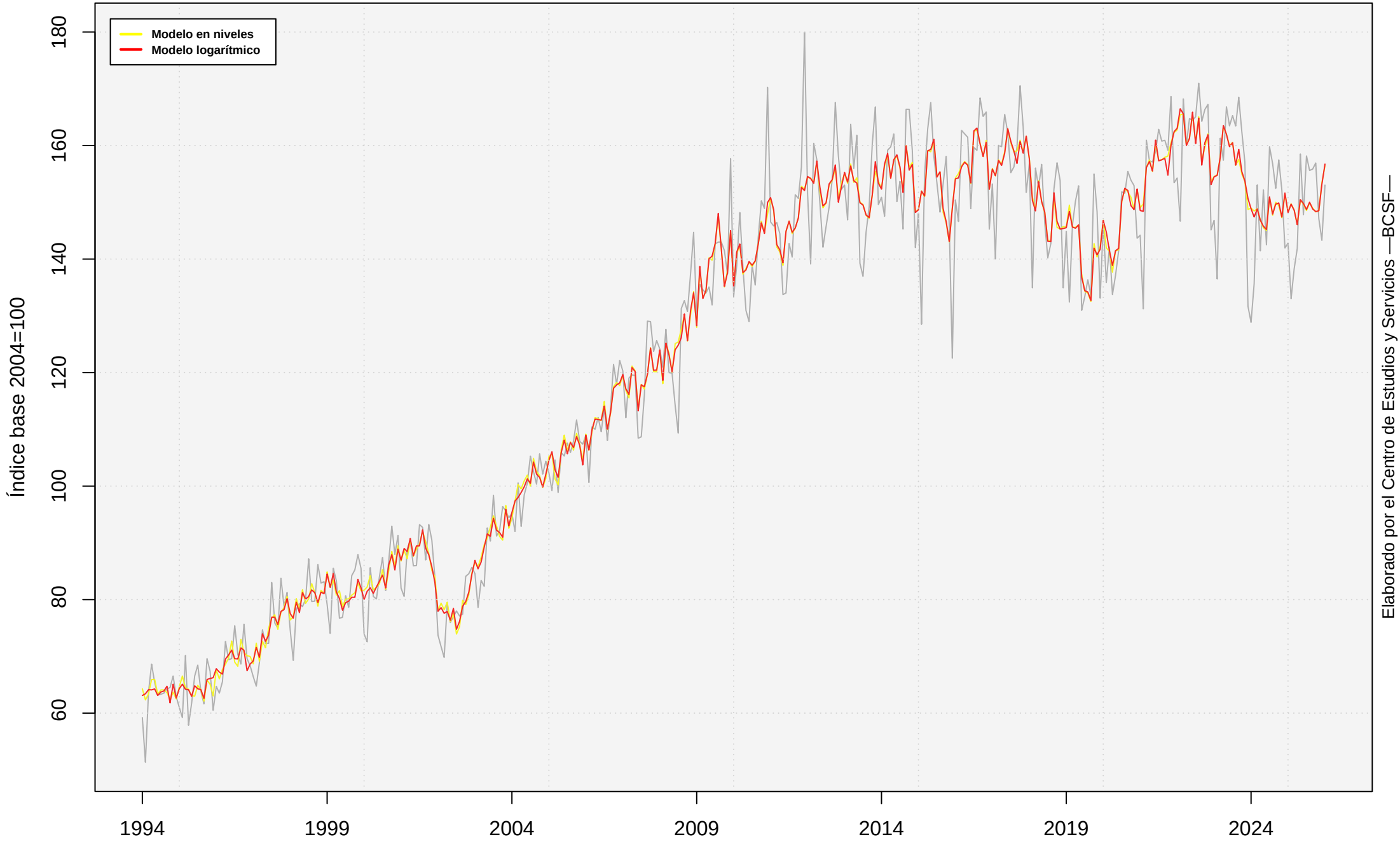

SFE−QUIM | SERIE ORIGINAL Y FILTROS

Fecha último dato [2026.M1]

Método: X11 | Transformación: log | Modelo: (1 0 0)(0 1 1)

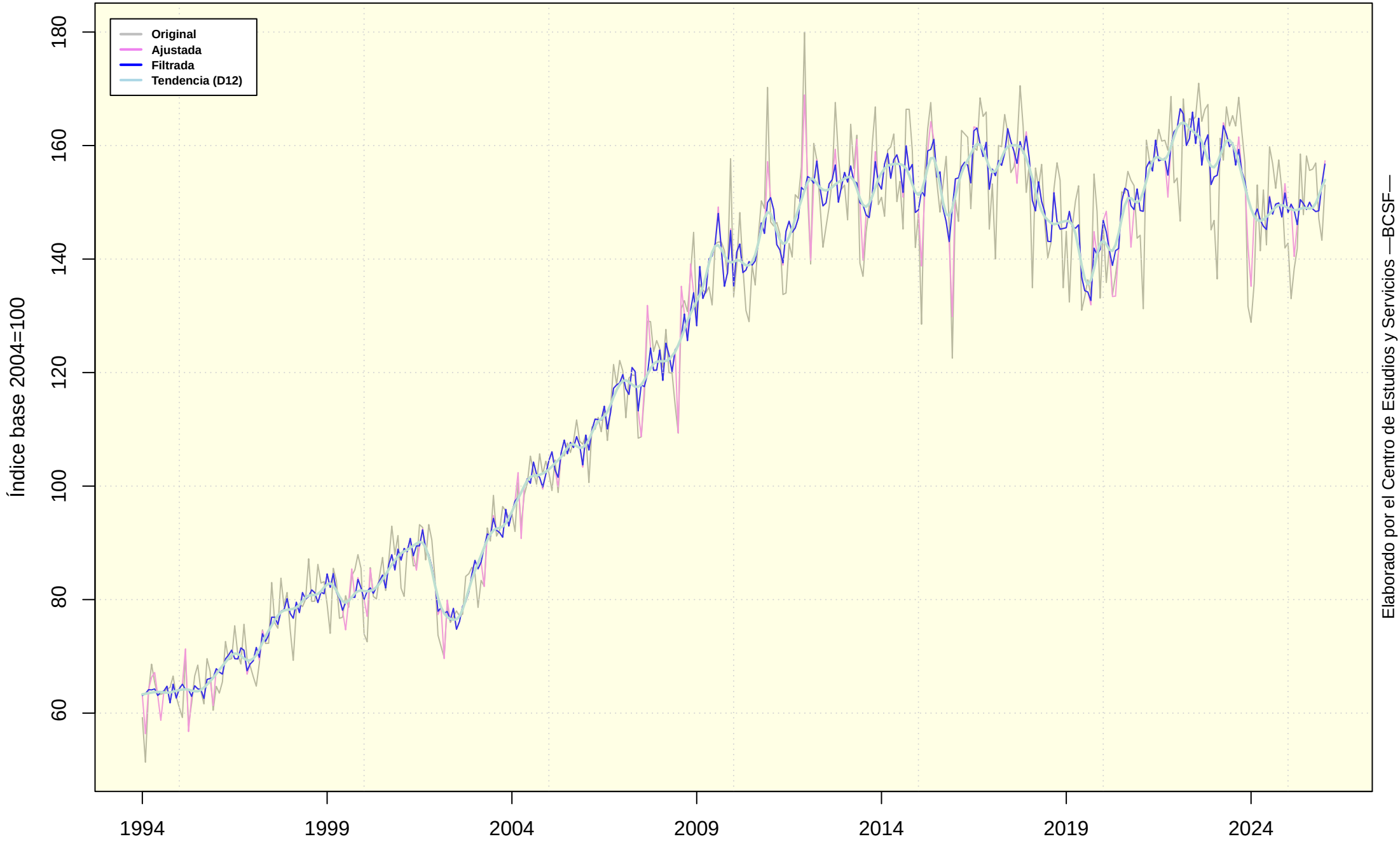

SFE−QUIM | VARIACIONES INTERANUALES

Fecha último dato [2026.M1]
Variación interanual último dato disponible: 4,0999 %

Media TCIA LP: 2,9748 %
Mediana TCIA LP: 3,2769 %

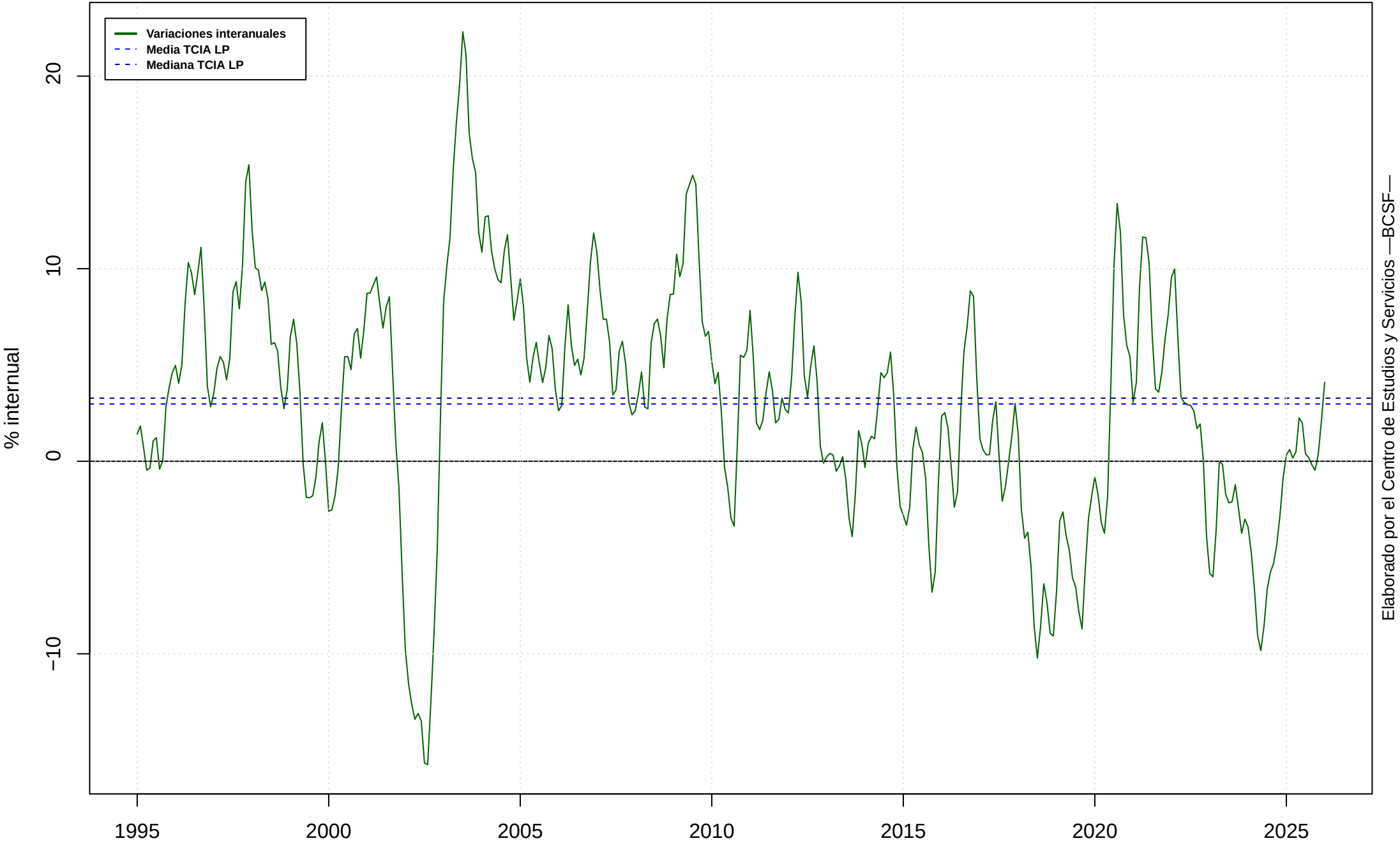

SFE-QUIM | SERIE FINAL Y GIROS

Fecha último dato [2026.M1]
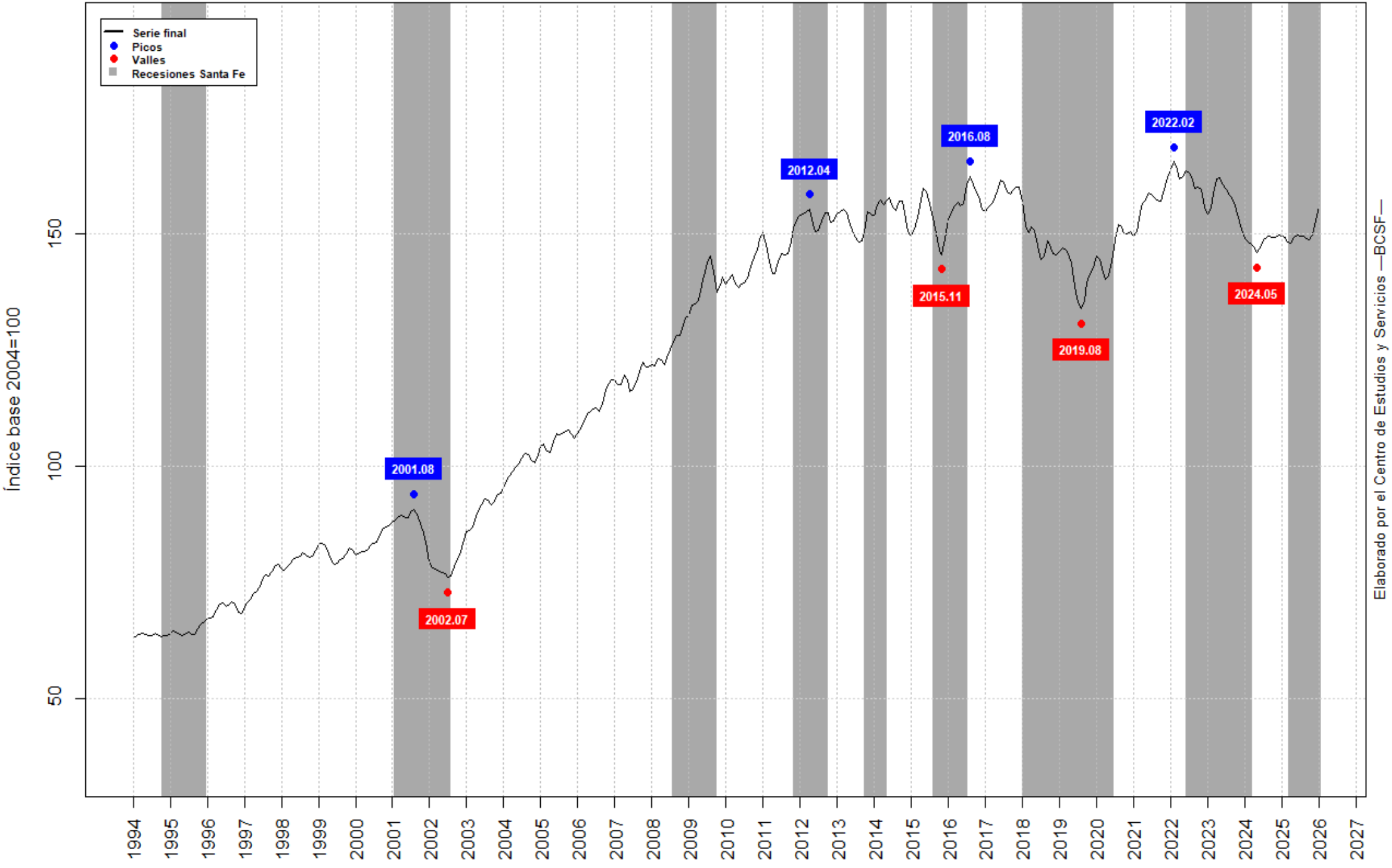
Último dato final: 155,55