COMPENDIO DE GRÁFICAS 2D

Indicador | SFE−MAQE

Rama Maquinaria y Equipo del IPIM, con ponderación Santa Fe

Fuente primaria

Instituto Nacional de Estadísticas y Censos (INDEC)

Unidad de medida

Índice base 2004=100

Último dato disponible

2026.M1

Fecha de actualización

09/03/2026

SFE−MAQE | SERIE ORIGINAL: DATOS BRUTOS TRANSFORMADOS

Fecha último dato [2026.M1]

Útimo dato: 104,81

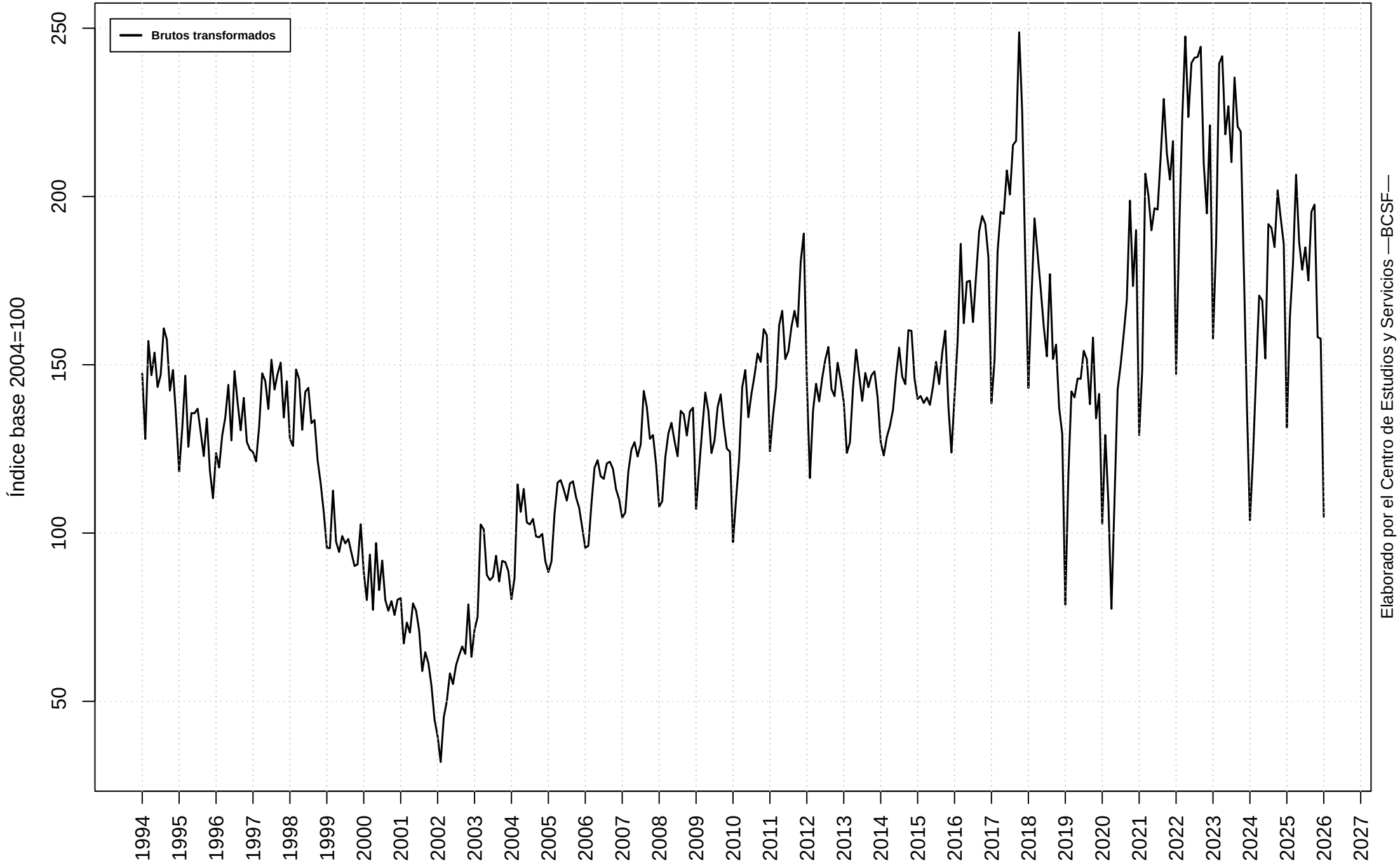

SFE−MAQE | MODELO DE AJUSTE: MEJOR LOGARITMO Y MEJOR NIVEL

Fecha último dato [2026.M1]

Modelo con menor volatilidad: log

SFE−MAQE | SERIE ORIGINAL Y FILTROS

Fecha último dato [2026.M1]

Método: X11 | Transformación: log | Modelo: (0 1 1)(0 1 1)

SFE−MAQE | VARIACIONES INTERANUALES

Fecha último dato [2026.M1]
Variación interanual último dato disponible: −18,7754 %

Media TCIA LP: 2,3448 %
Mediana TCIA LP: 3,5924 %

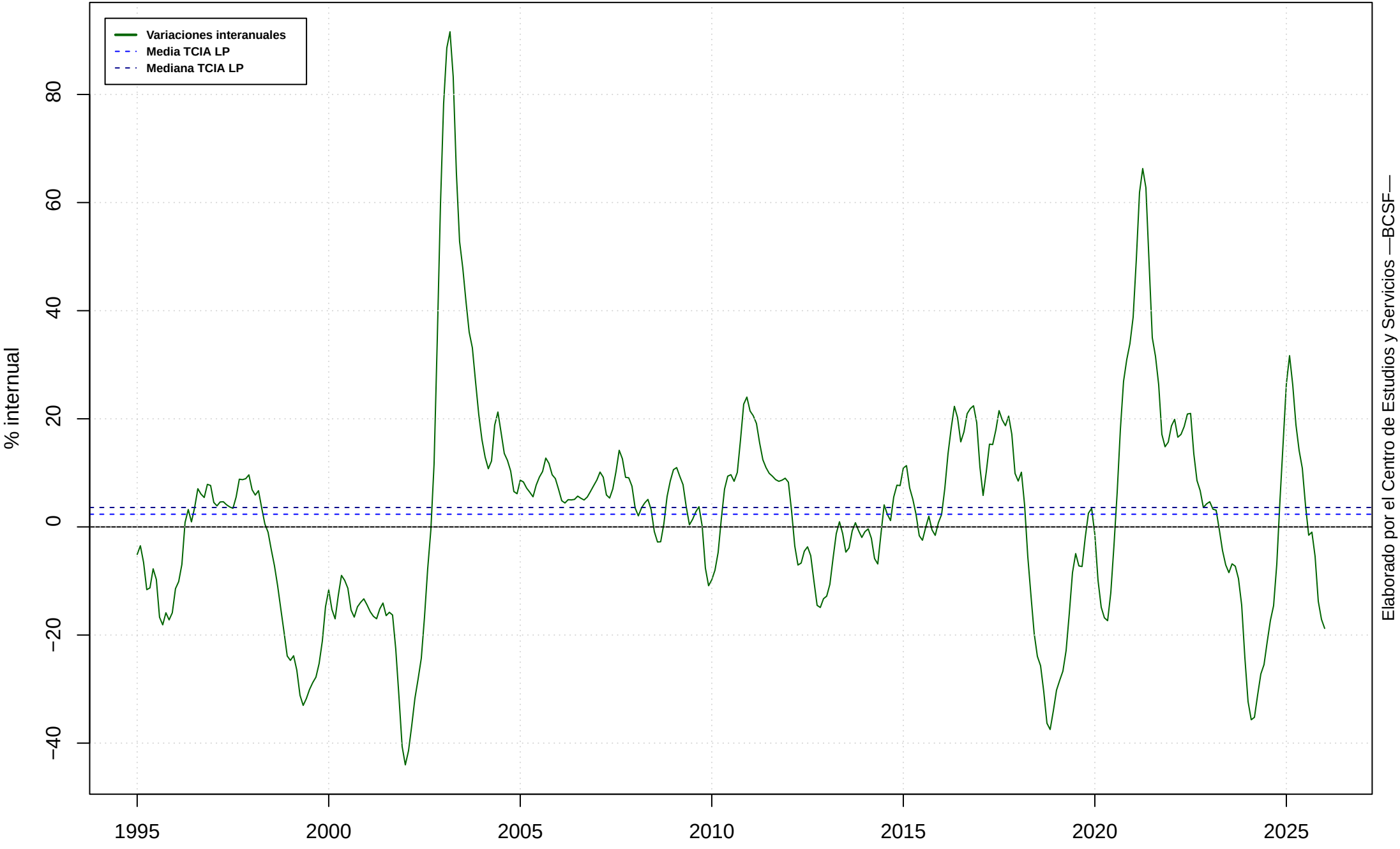

SFE-MAQE | SERIE FINAL Y GIROS

Fecha último dato [2026.M1]
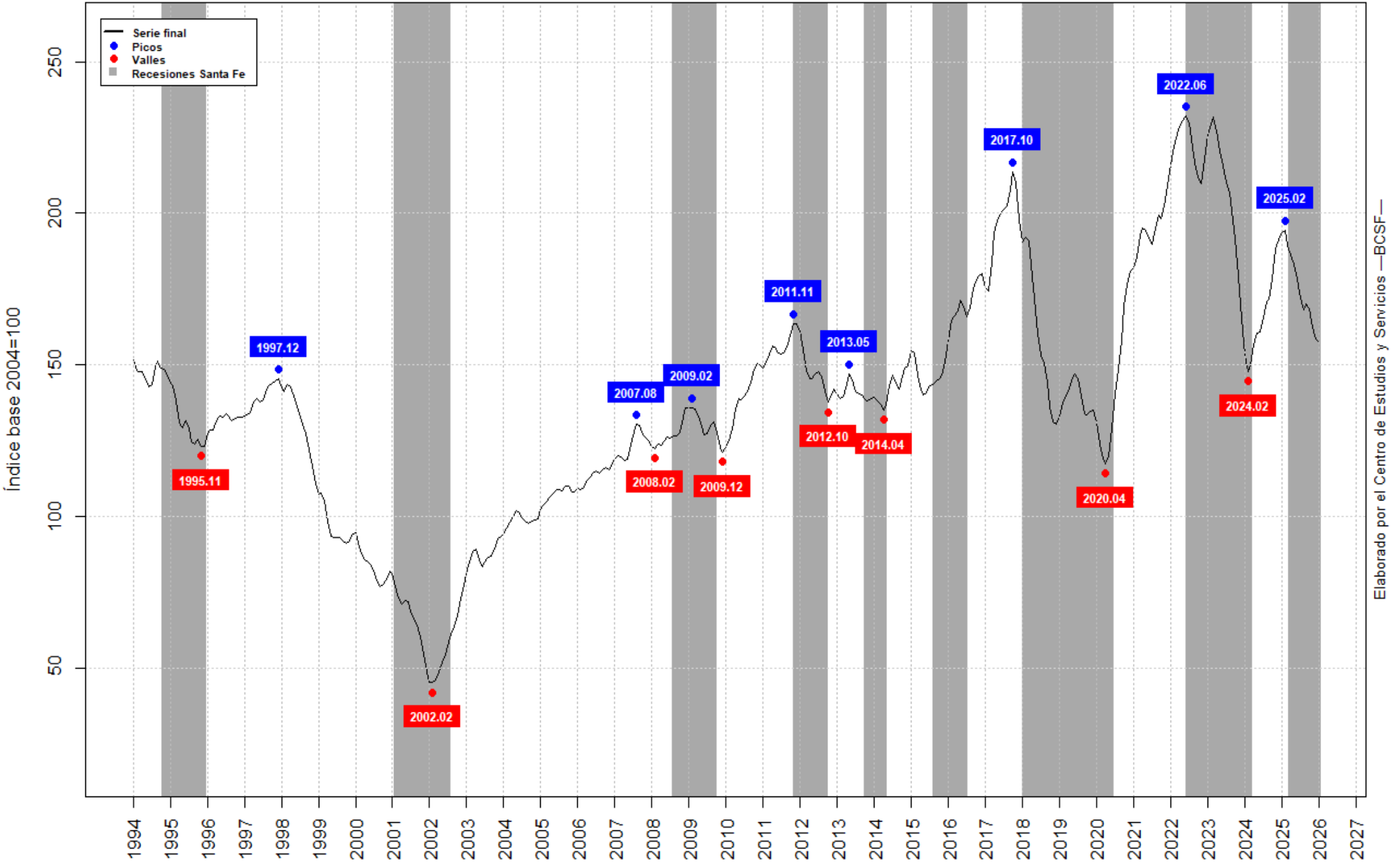
Último dato final: 157,2