COMPENDIO DE GRÁFICAS 2D

Indicador | GLO−BARL

Global Economic Barometer | Leading

Fuente primaria

KOF Swiss Economic Institute and Fundação Getúlio Vargas (FGV)

Unidad de medida

Índice base promedio de largo plazo=100

Último dato disponible

2026.M3

Fecha de actualización

11/03/2026

GLO−BARL | SERIE ORIGINAL: DATOS BRUTOS TRANSFORMADOS

Fecha último dato [2026.M3]

Útimo dato: 101,25

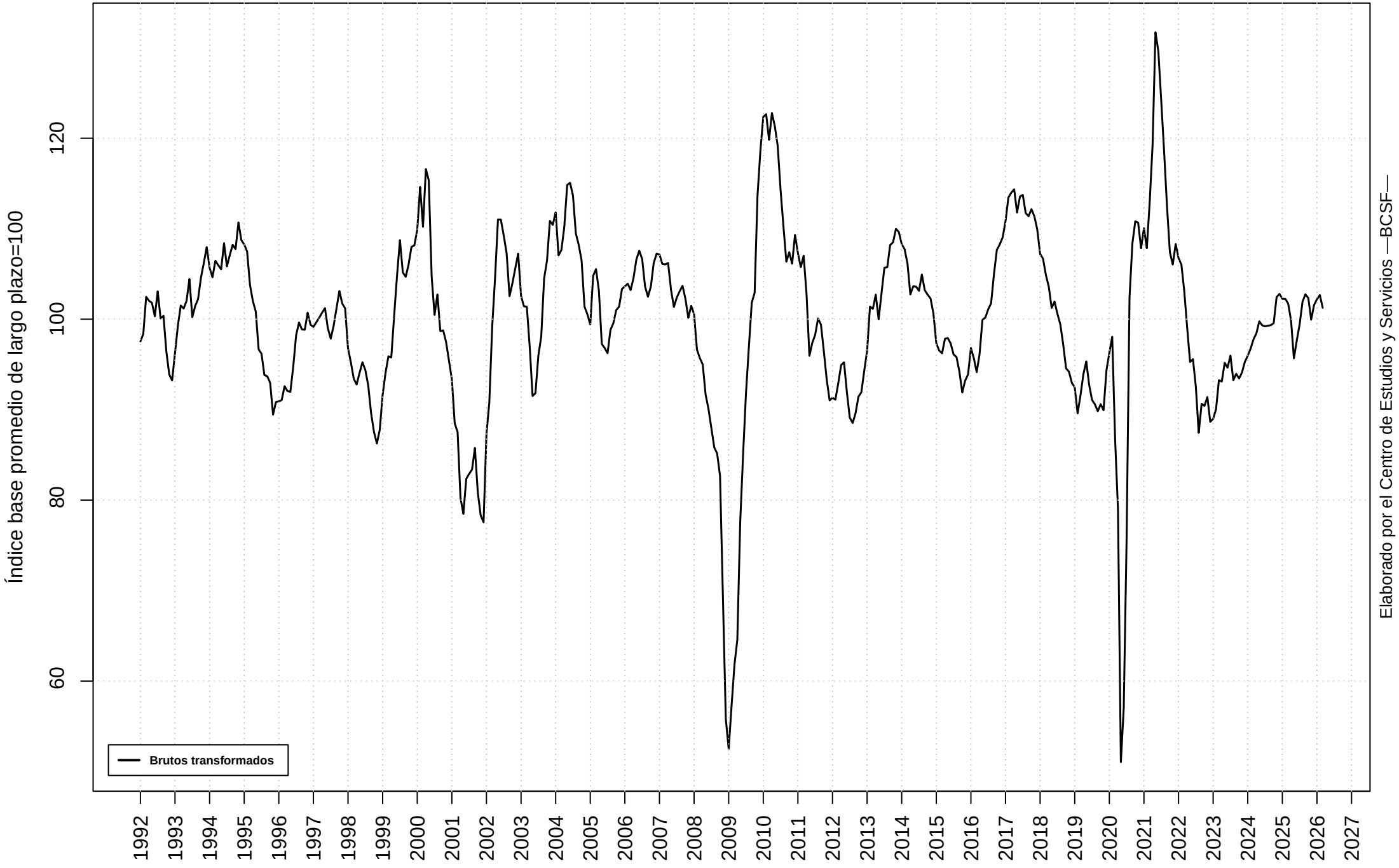

GLO−BARL | MODELO DE AJUSTE: MEJOR LOGARITMO Y MEJOR NIVEL

Fecha último dato [2026.M3]

Modelo con menor volatilidad: log

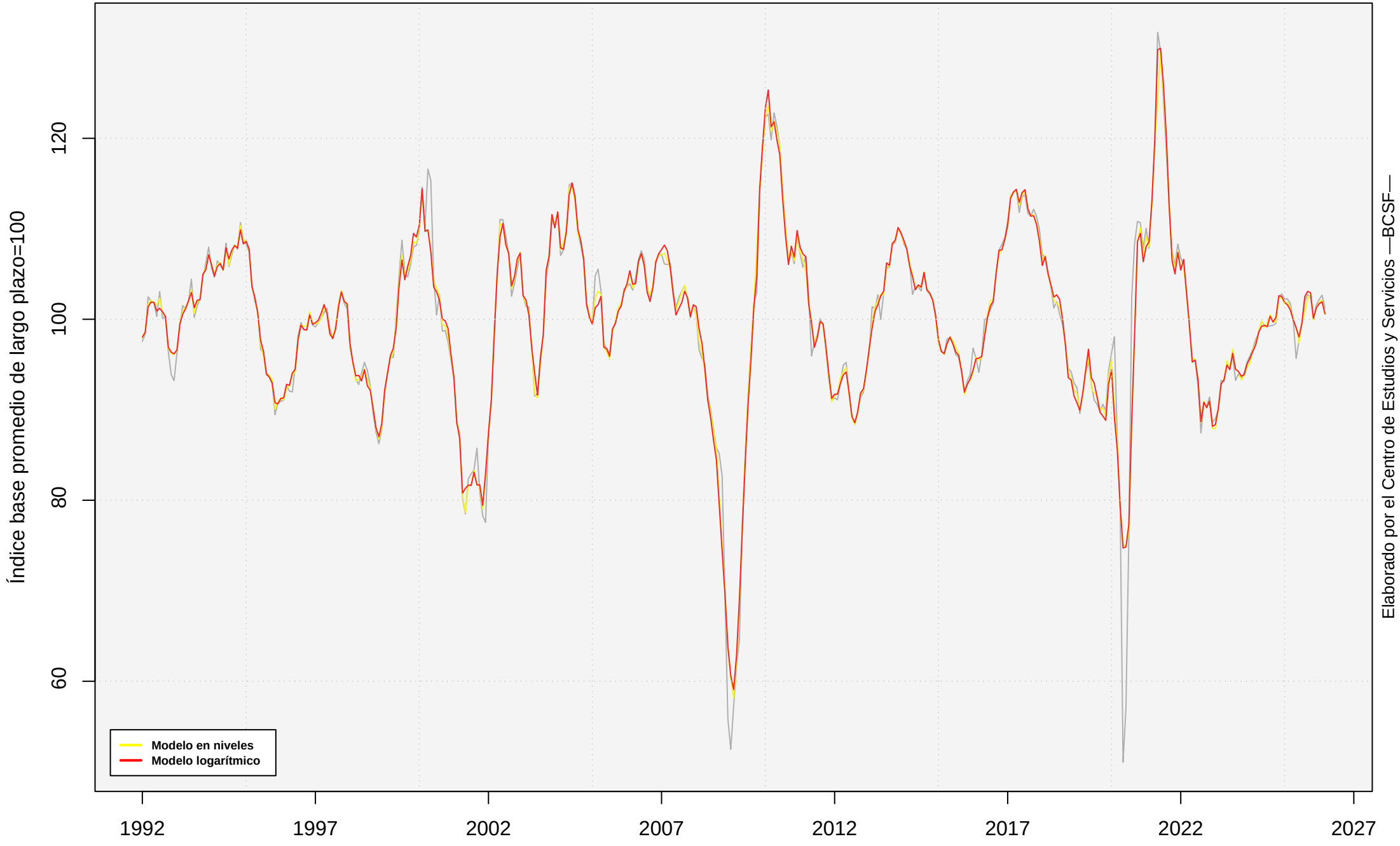

GLO−BARL | SERIE ORIGINAL Y FILTROS

Fecha último dato [2026.M3]

Método: X11 | Transformación: log | Modelo: (4 0 0)(0 0 1)

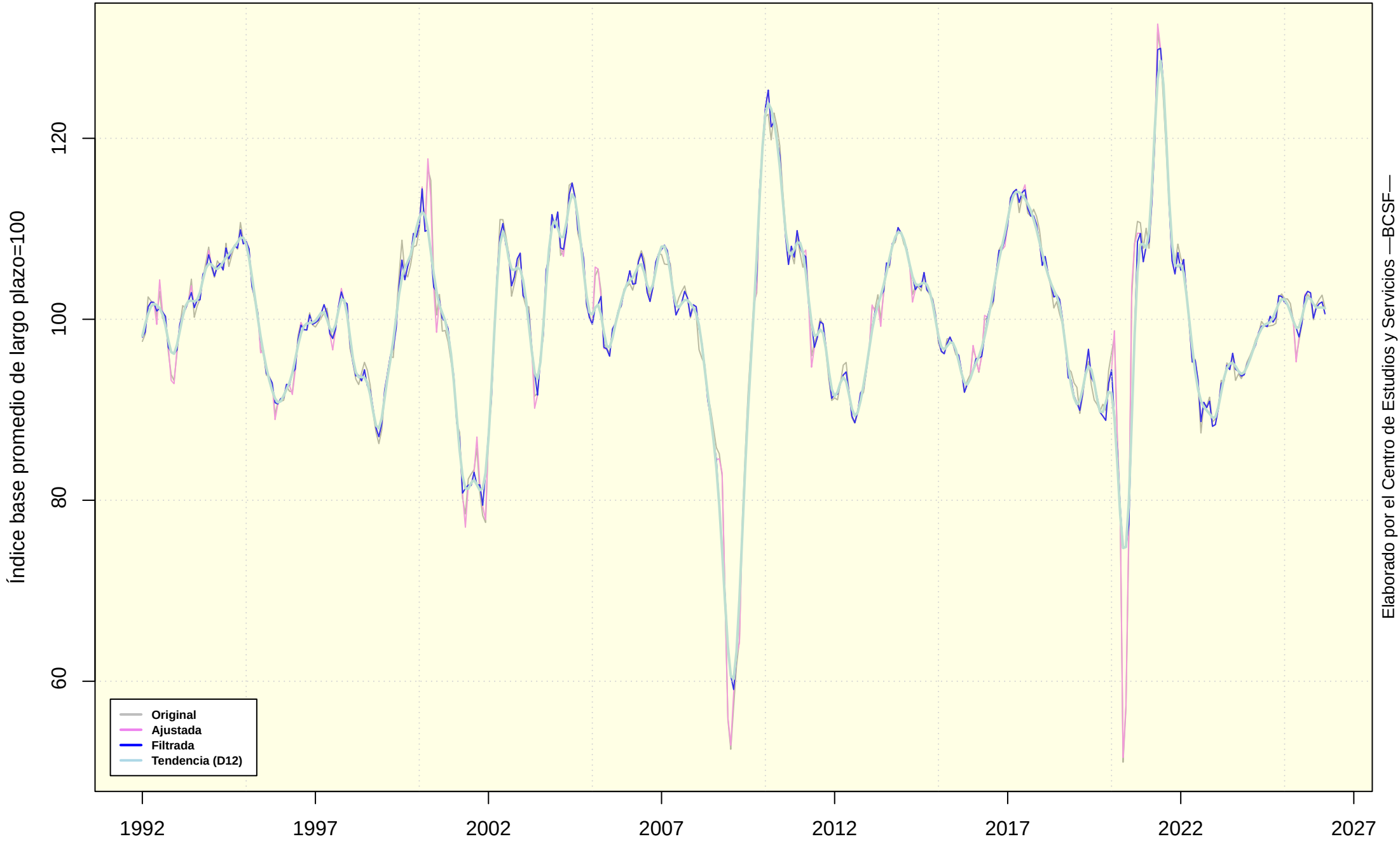

GLO−BARL | VARIACIONES INTERANUALES

Fecha último dato [2026.M3]
Variación interanual último dato disponible: 0,1503 %

Media TCIA LP: 1,4187 %
Mediana TCIA LP: −0,118 %

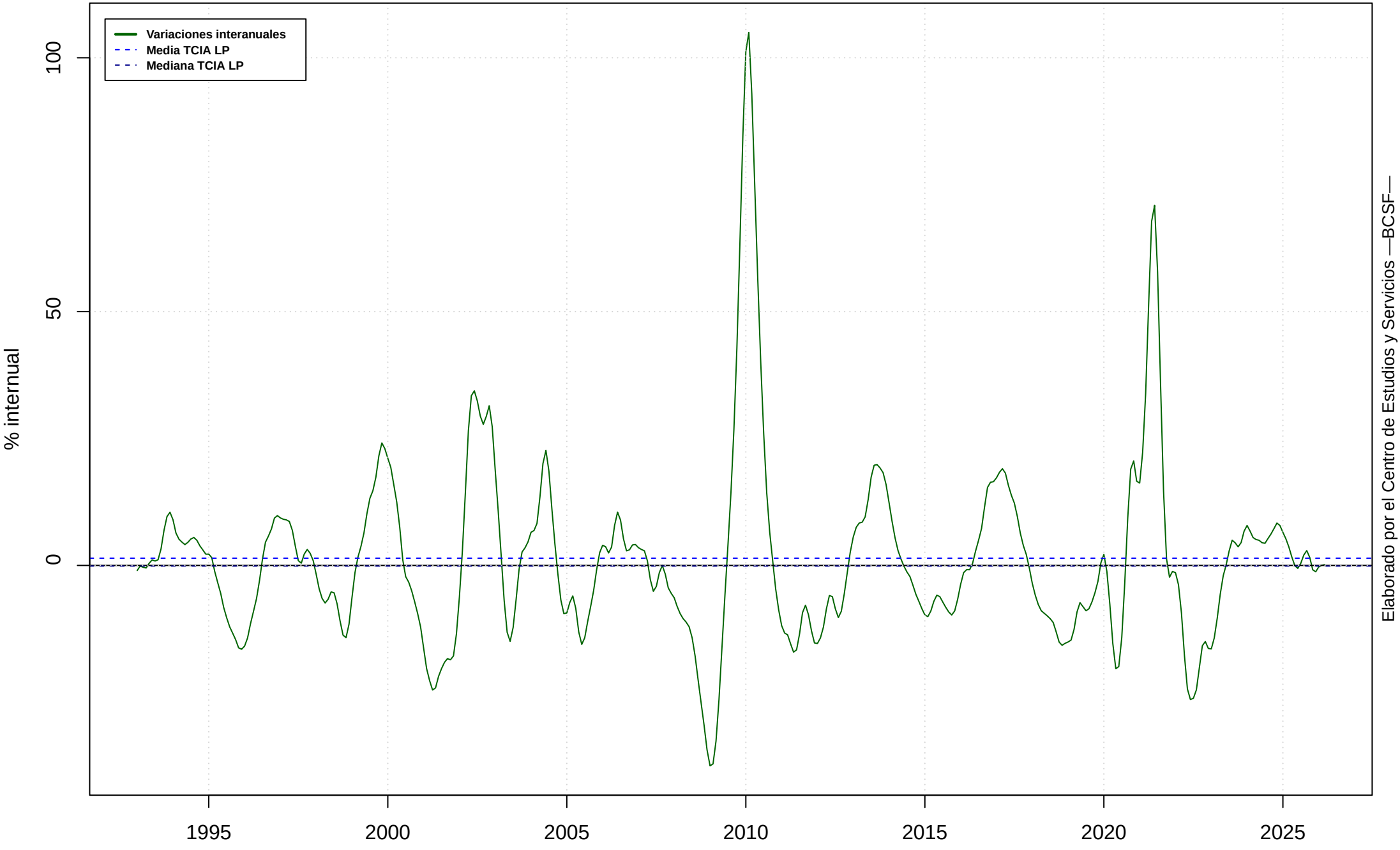
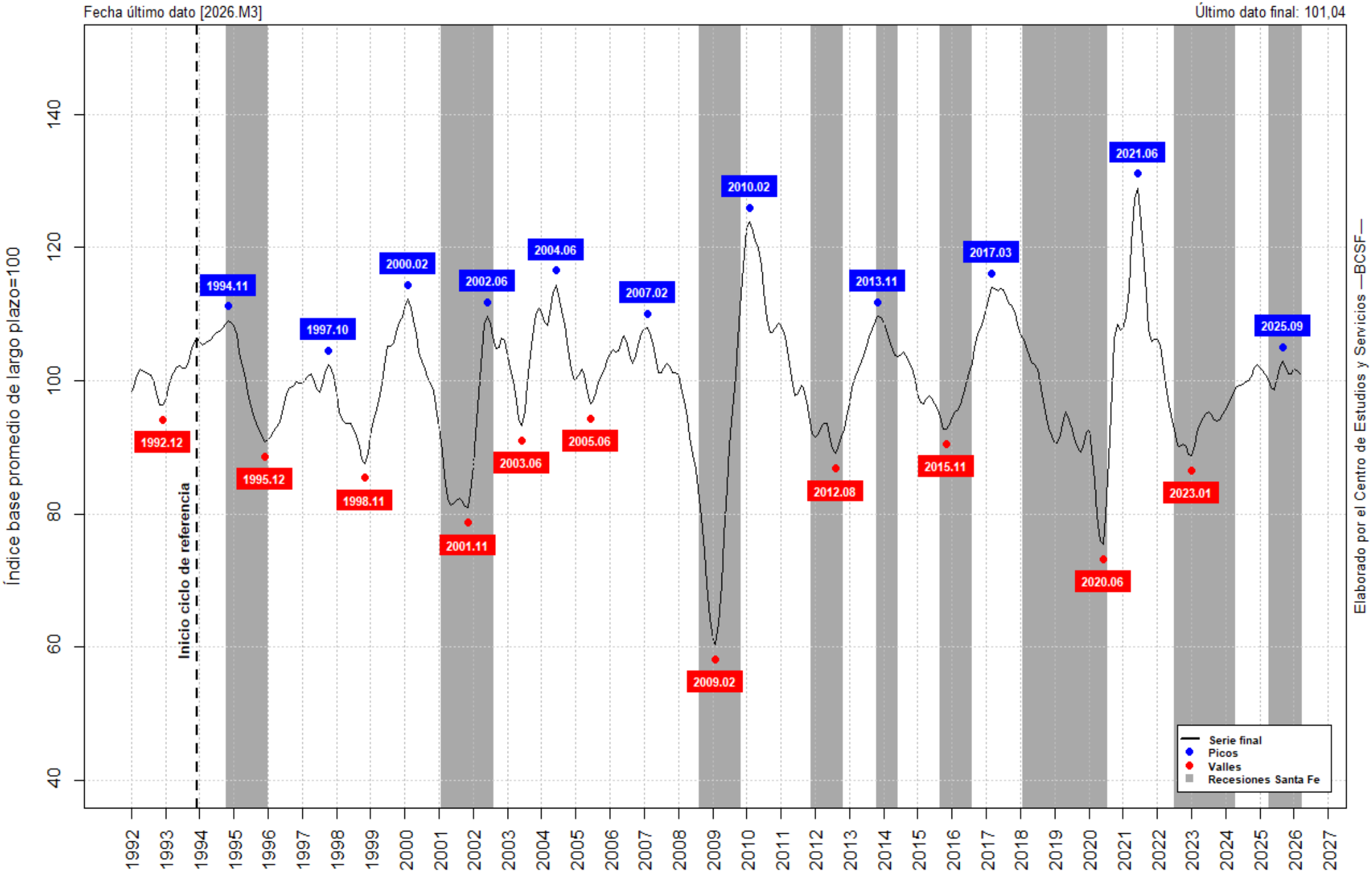
GLO-BARL | SERIE FINAL Y GIROS