COMPENDIO DE GRÁFICAS 2D

Indicador | SFE−ASF

Asfalto comercializado en la provincia de Santa Fe

Fuente primaria

Secretaría de Energía de la Nación

Unidad de medida

Toneladas

Último dato disponible

2026.M1

Fecha de actualización

03/03/2026

SFE−ASF | SERIE ORIGINAL: DATOS BRUTOS TRANSFORMADOS

Fecha último dato [2026.M1]

Útimo dato: 3.545,88

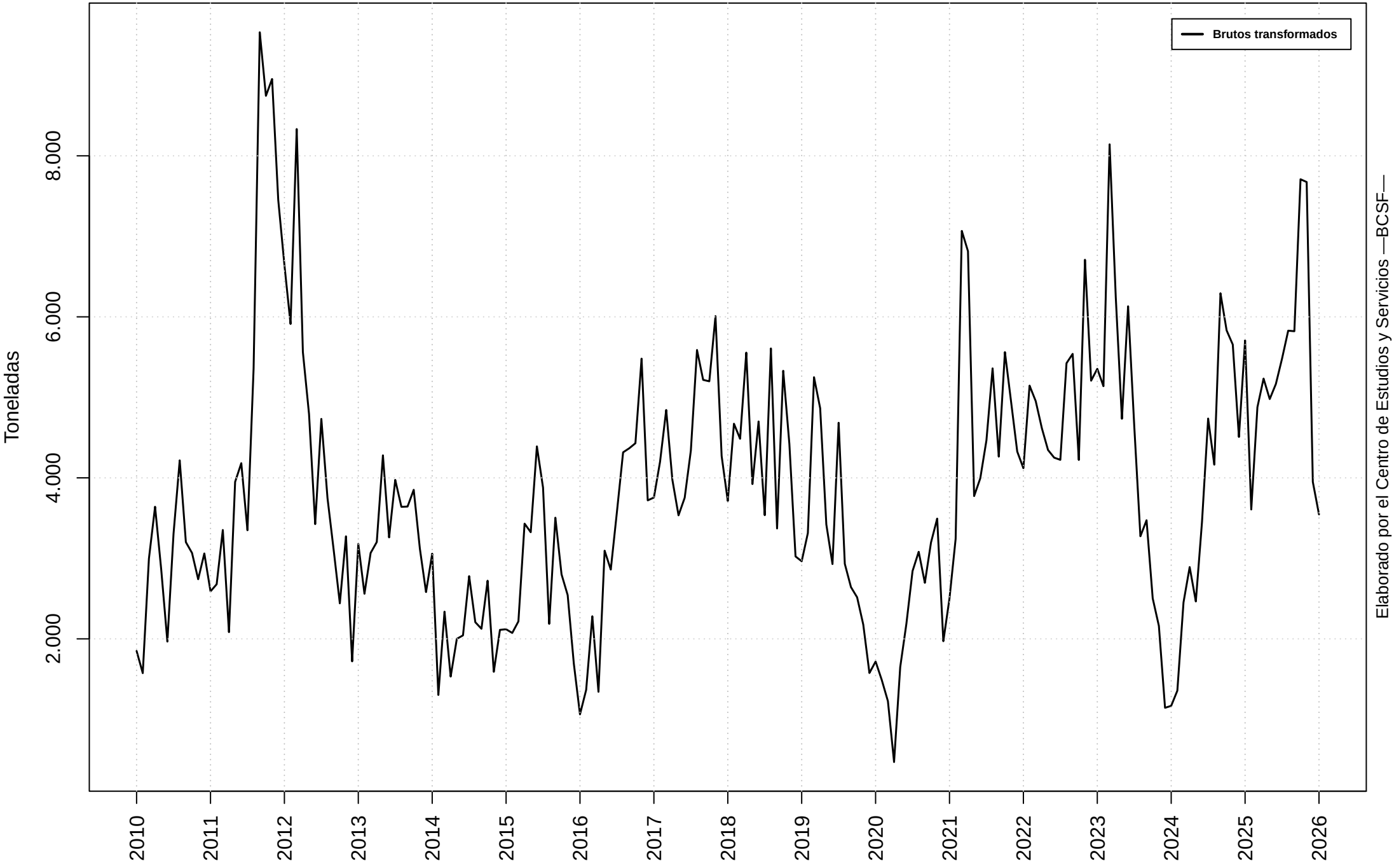

SFE−ASF | MODELO DE AJUSTE: MEJOR LOGARITMO Y MEJOR NIVEL

Fecha último dato [2026.M1]

Modelo con menor volatilidad: log

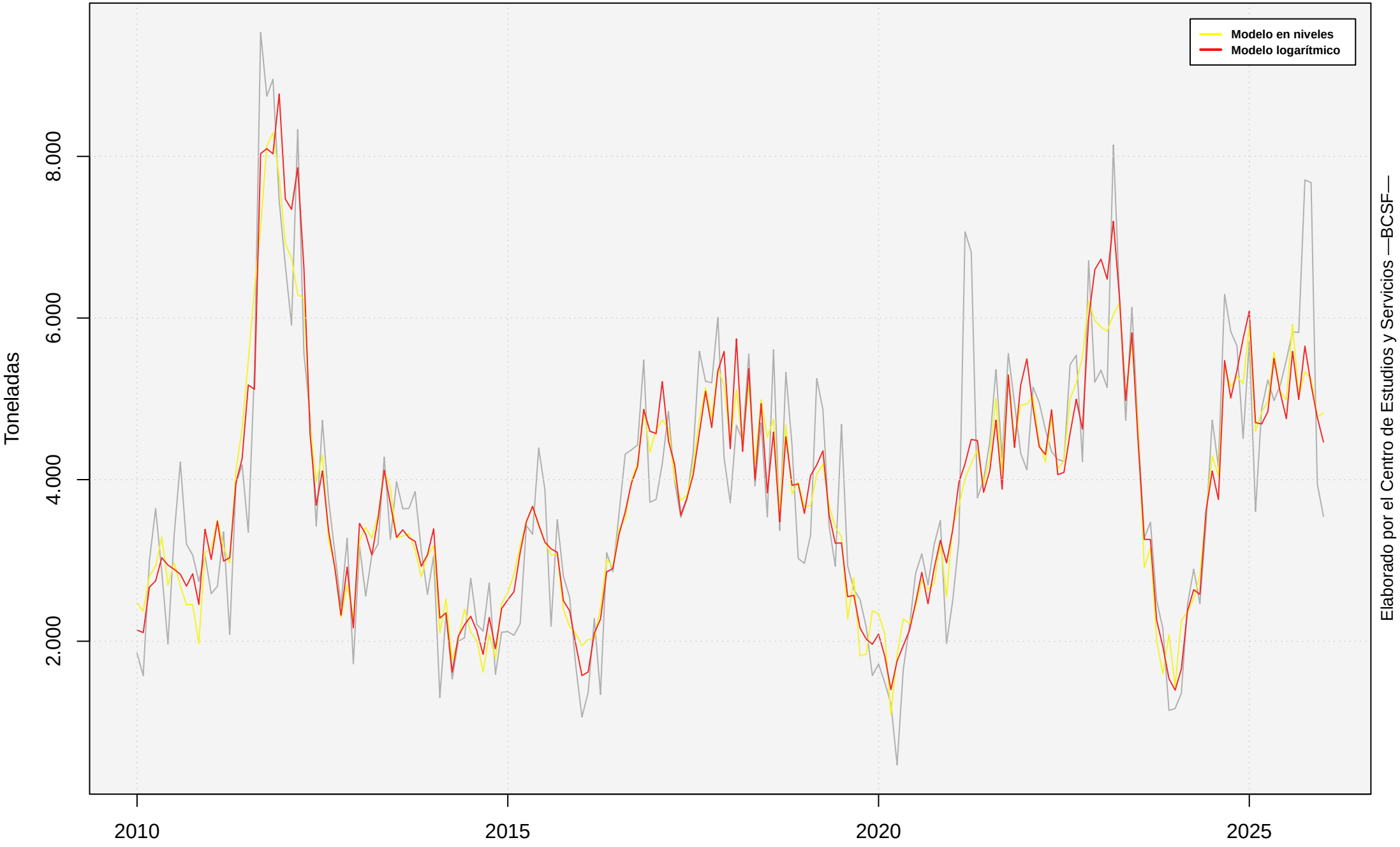

SFE−ASF | SERIE ORIGINAL Y FILTROS

Fecha último dato [2026.M1]

Método: X11 | Transformación: log | Modelo: (1 1 0)(0 1 2)

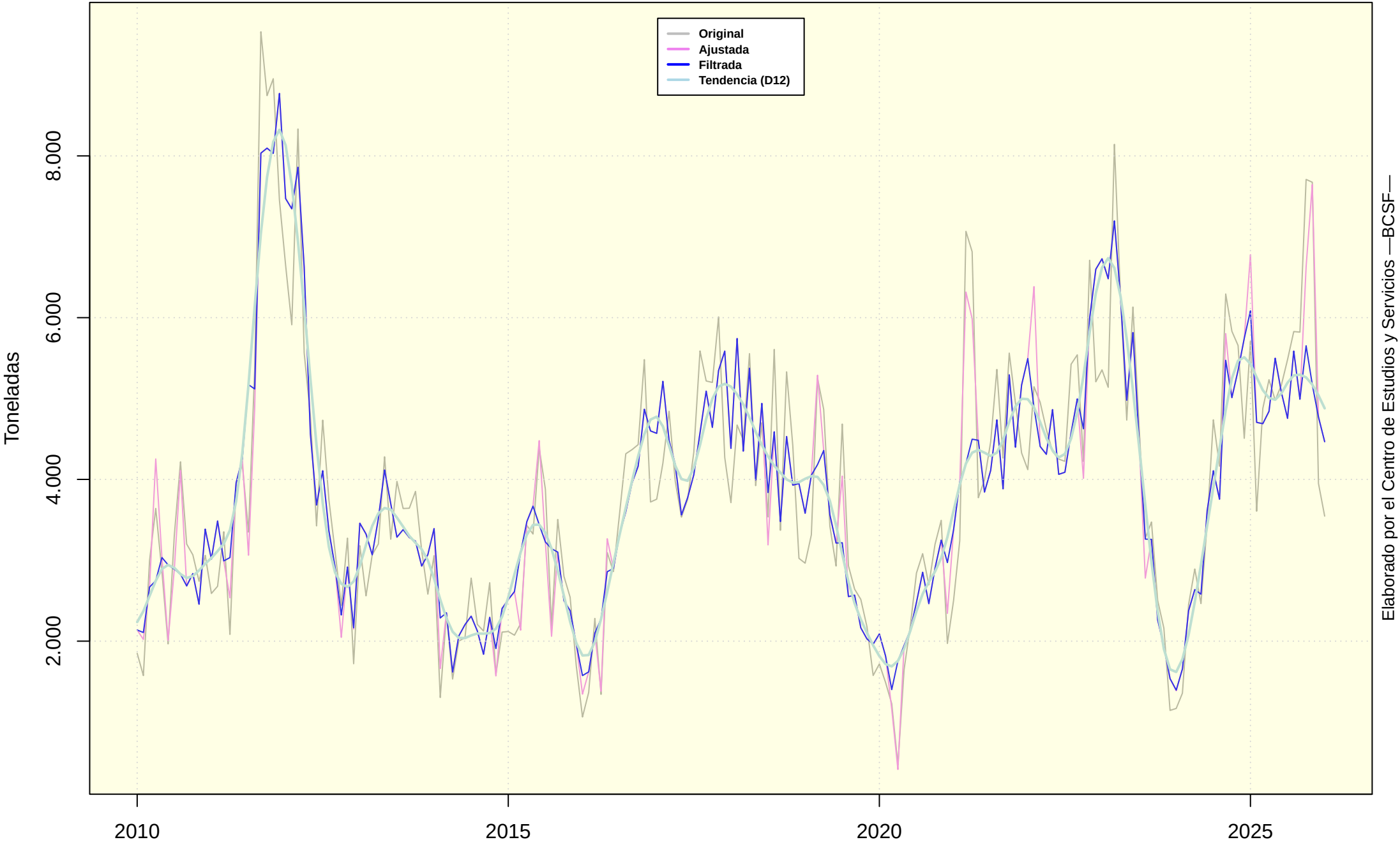

SFE−ASF | VARIACIONES INTERANUALES

Fecha último dato [2026.M1]
Variación interanual último dato disponible: −19,2201 %

Media TCIA LP: 21,0394 %
Mediana TCIA LP: 7,8425 %

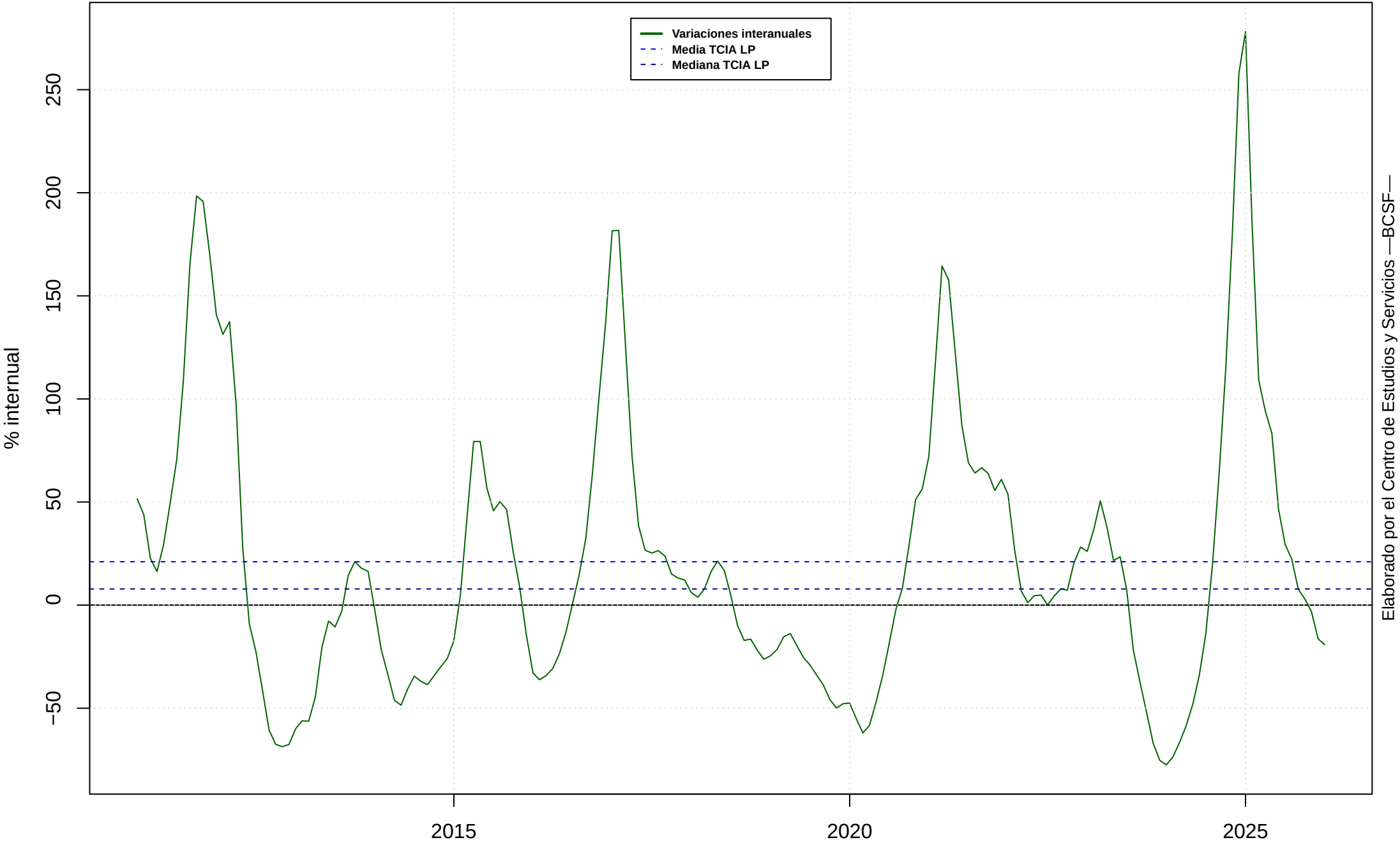
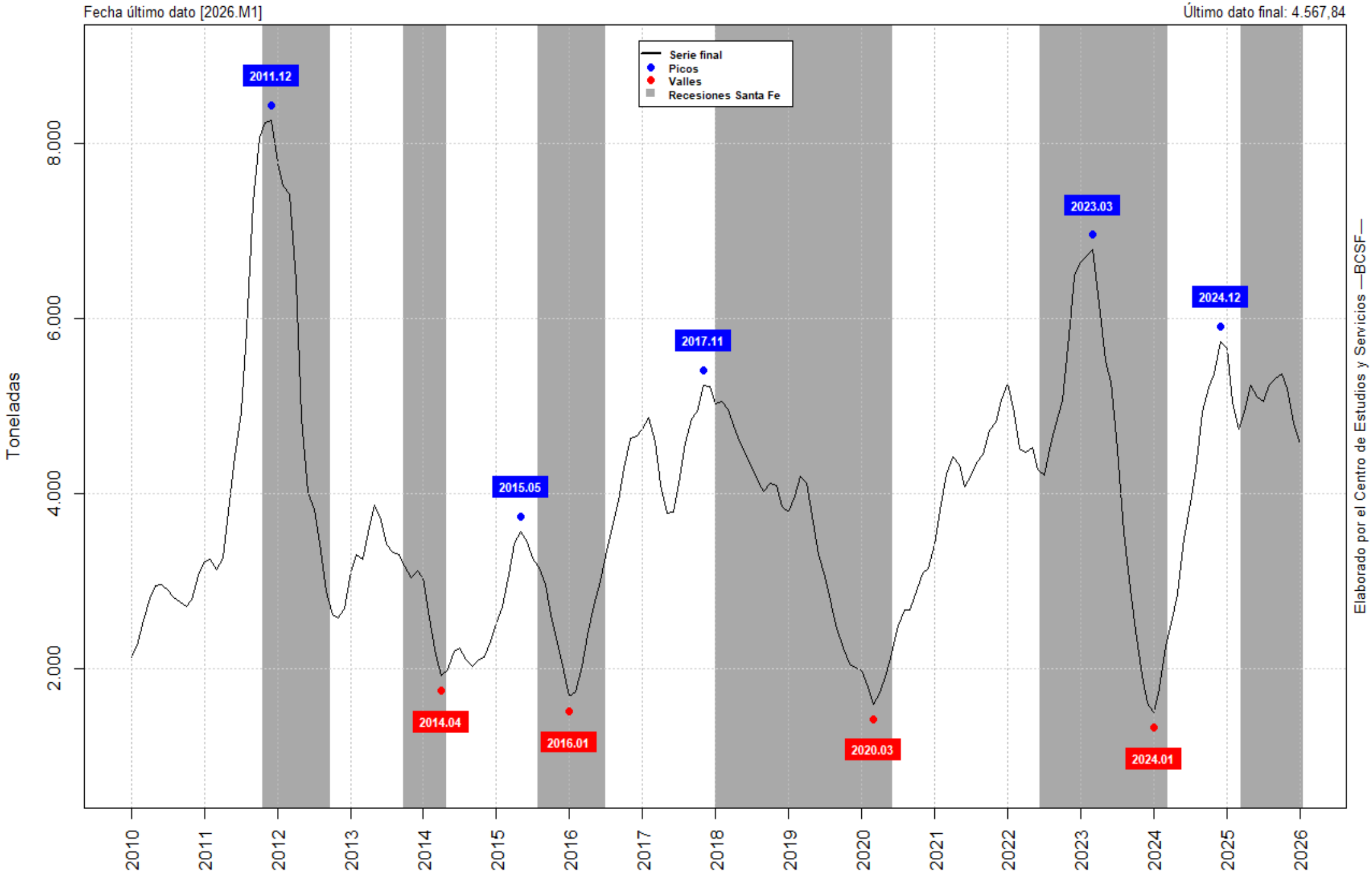
SFE-ASF | SERIE FINAL Y GIROS