COMPENDIO DE GRÁFICAS 2D

Indicador | SFE−CEM

Consumo de cemento en la provincia de Santa Fe

Fuente primaria

Asociación de Fabricantes de Cemento Pórtland (AFCP)

Unidad de medida

Miles de toneladas de cemento

Último dato disponible

2026.M1

Fecha de actualización

19/02/2026

SFE−CEM | SERIE ORIGINAL: DATOS BRUTOS TRANSFORMADOS

Fecha último dato [2026.M1]

Útimo dato: 55,7

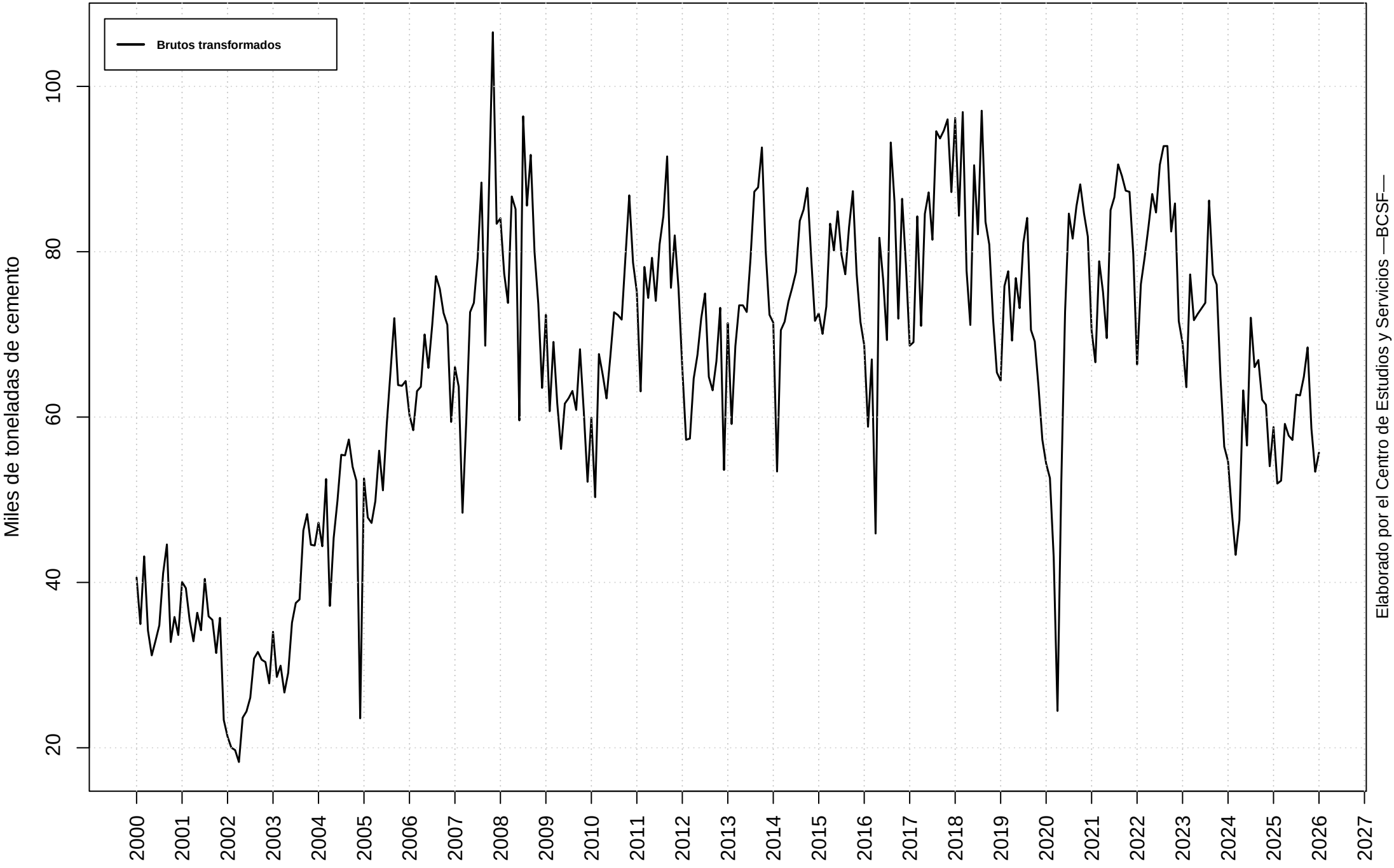

SFE−CEM | MODELO DE AJUSTE: MEJOR LOGARITMO Y MEJOR NIVEL

Fecha último dato [2026.M1]

Modelo con menor volatilidad: log

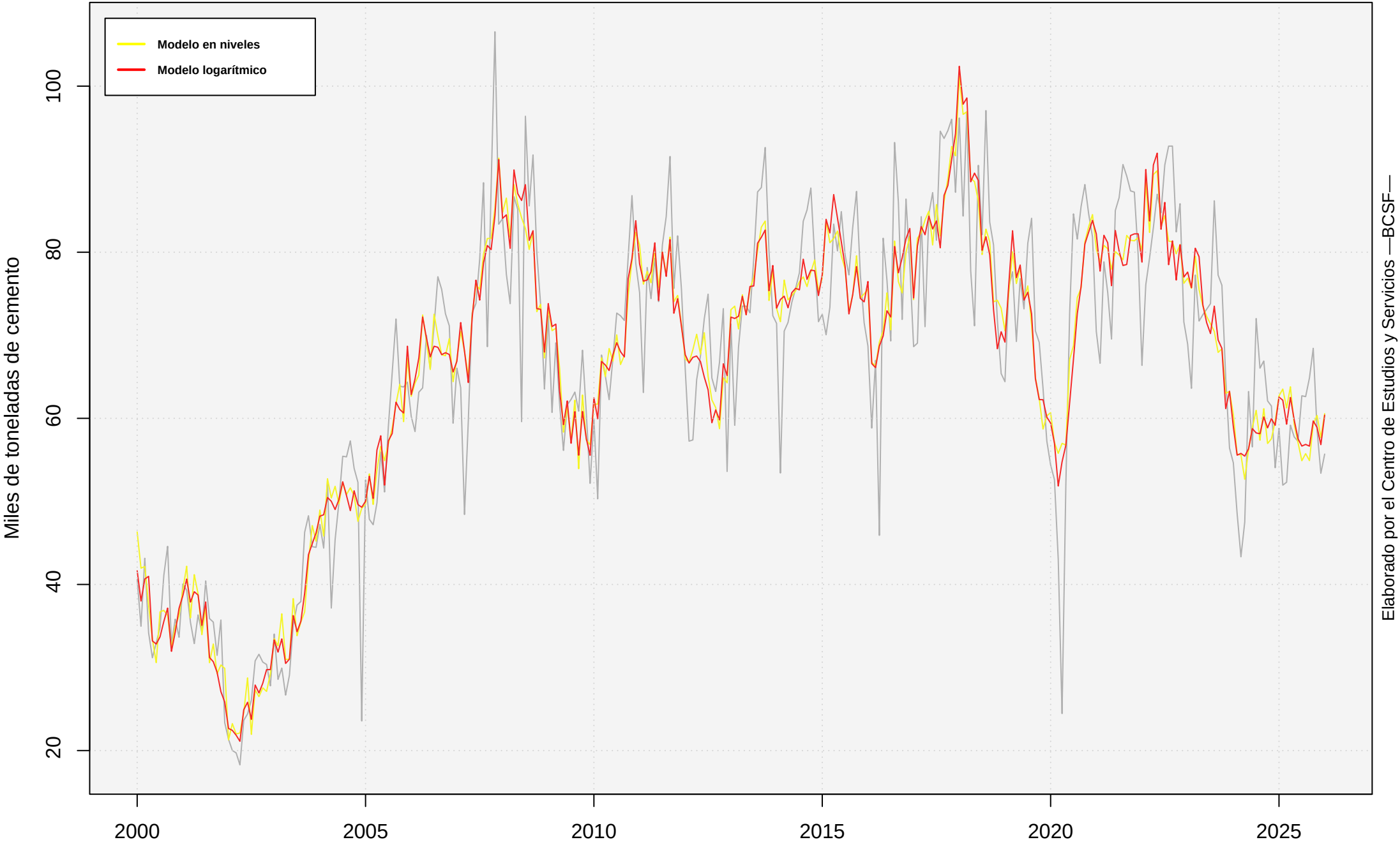

SFE−CEM | SERIE ORIGINAL Y FILTROS

Fecha último dato [2026.M1]

Método: X11 | Transformación: log | Modelo: (0 1 1)(0 1 1)

SFE−CEM | VARIACIONES INTERANUALES

Fecha último dato [2026.M1]
Variación interanual último dato disponible: −3,9205 %

Media TCIA LP: 4,0492 %
Mediana TCIA LP: 3,7223 %

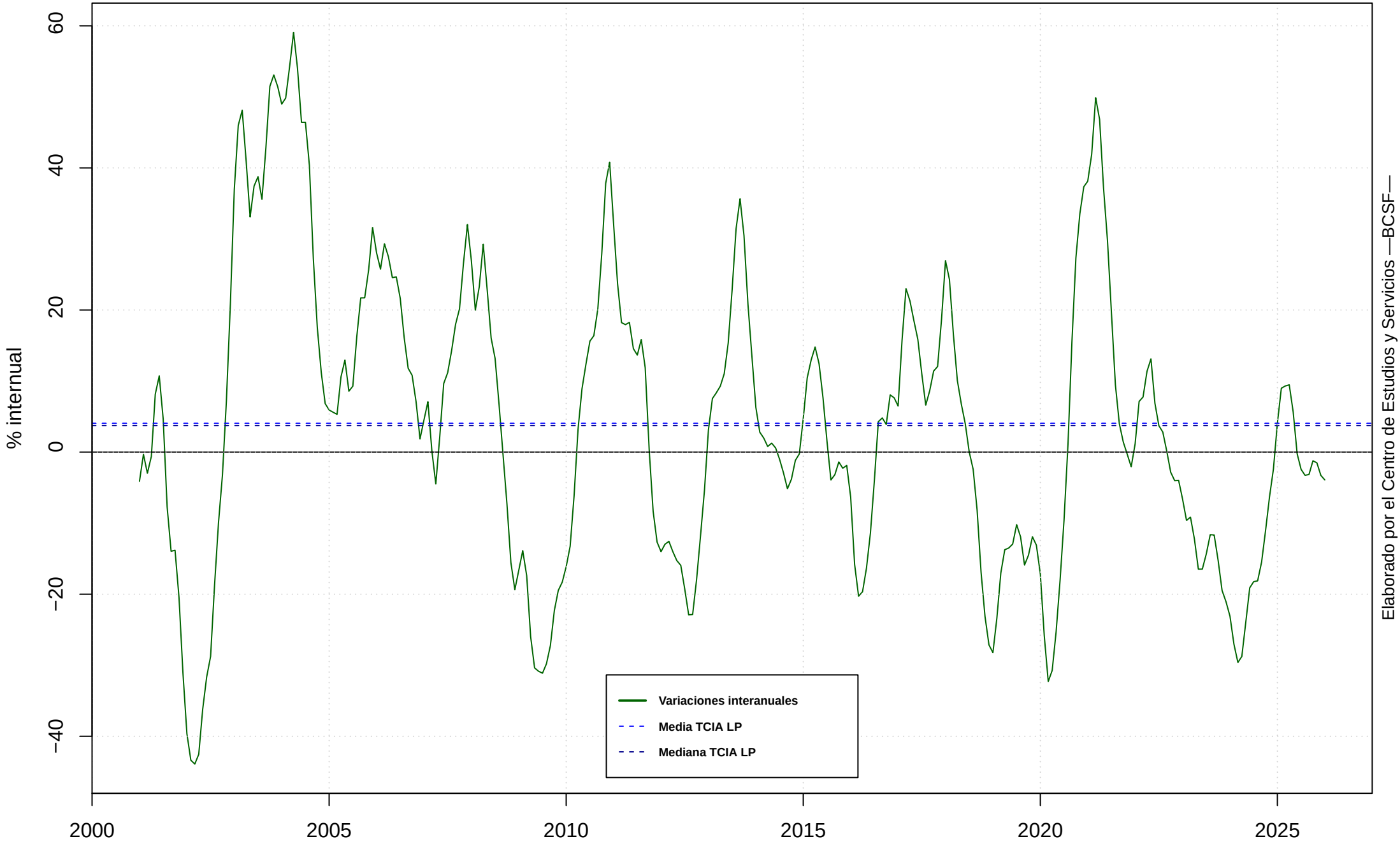
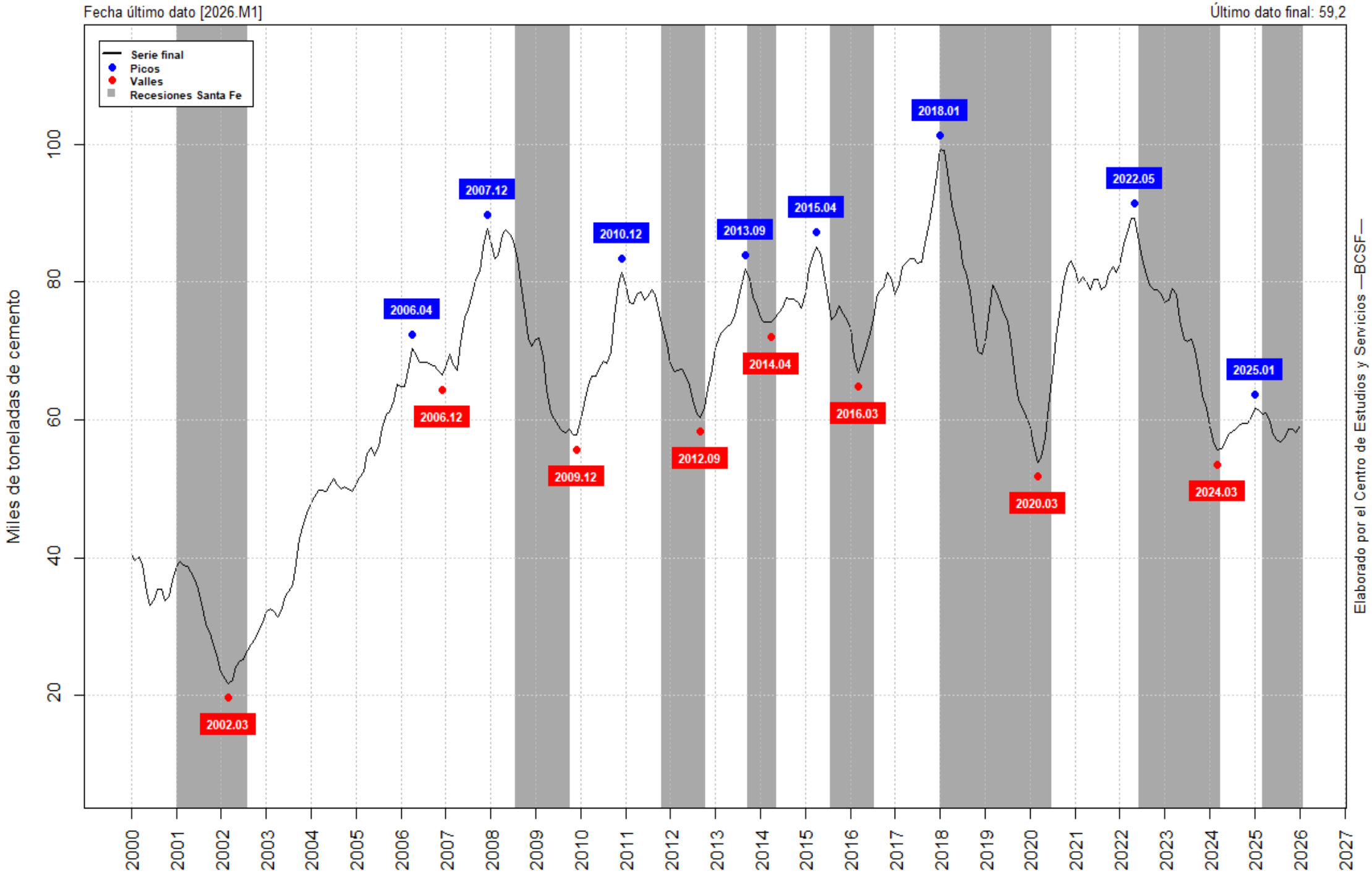
SFE-CEM | SERIE FINAL Y GIROS