COMPENDIO DE GRÁFICAS 2D

Indicador | SFE−FAPO

Faena de porcinos en la provincia de Santa Fe

Fuente primaria

Secretaria de Agricultura, Ganadería y Pesca de Nación

Unidad de medida

Toneladas

Último dato disponible

2026.M1

Fecha de actualización

19/02/2026

SFE−FAPO | SERIE ORIGINAL: DATOS BRUTOS TRANSFORMADOS

Fecha último dato [2026.M1]

Útimo dato: 12.632,85

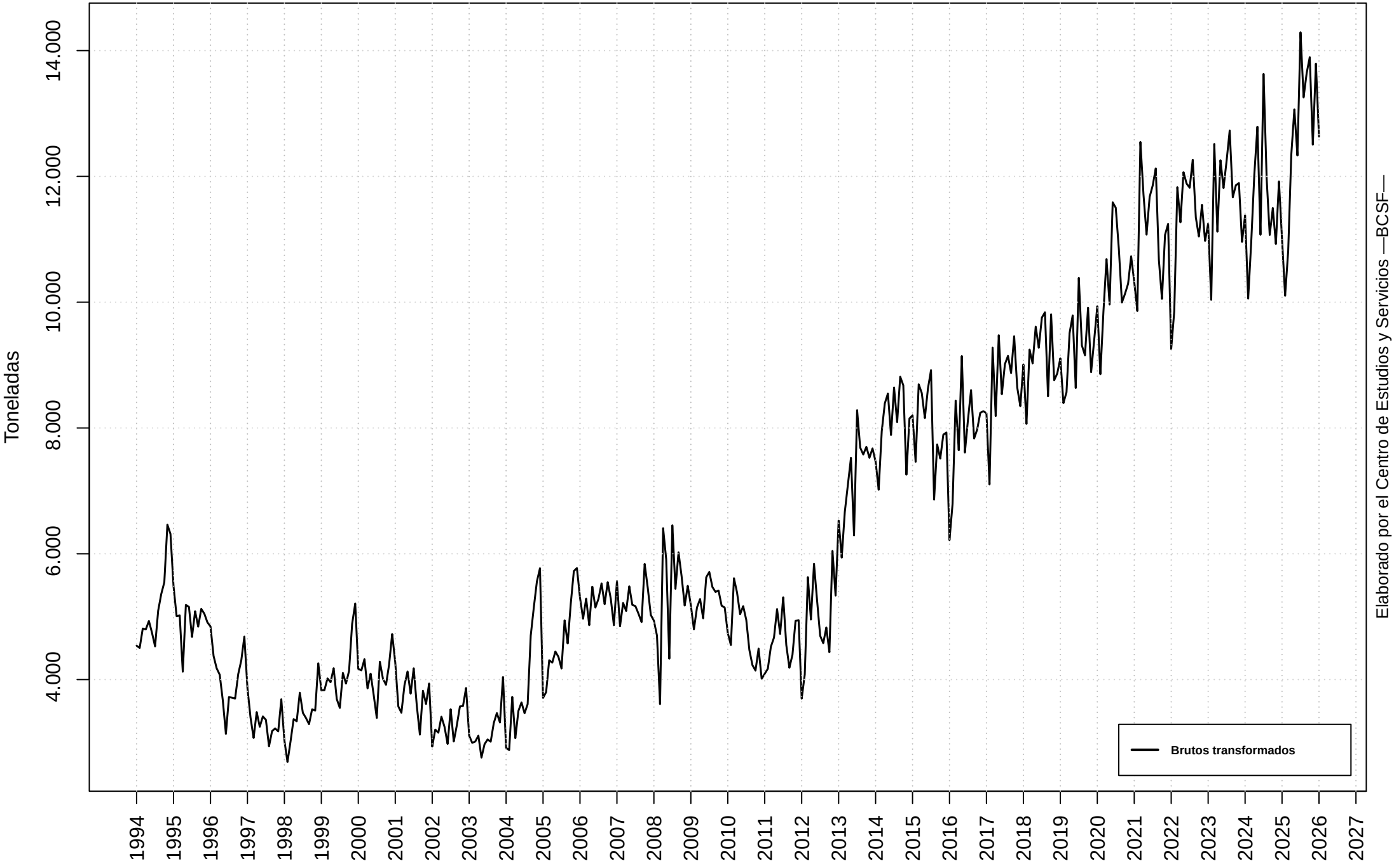

SFE−FAPO | MODELO DE AJUSTE: MEJOR LOGARITMO Y MEJOR NIVEL

Fecha último dato [2026.M1]

Modelo con menor volatilidad: log

SFE−FAPO | SERIE ORIGINAL Y FILTROS

Fecha último dato [2026.M1]

Método: X11 | Transformación: log | Modelo: (0 1 1)(0 1 1)

SFE−FAPO | VARIACIONES INTERANUALES

Fecha último dato [2026.M1]
Variación interanual último dato disponible: 19,3465 %

Media TCIA LP: 3,929 %
Mediana TCIA LP: 3,0287 %

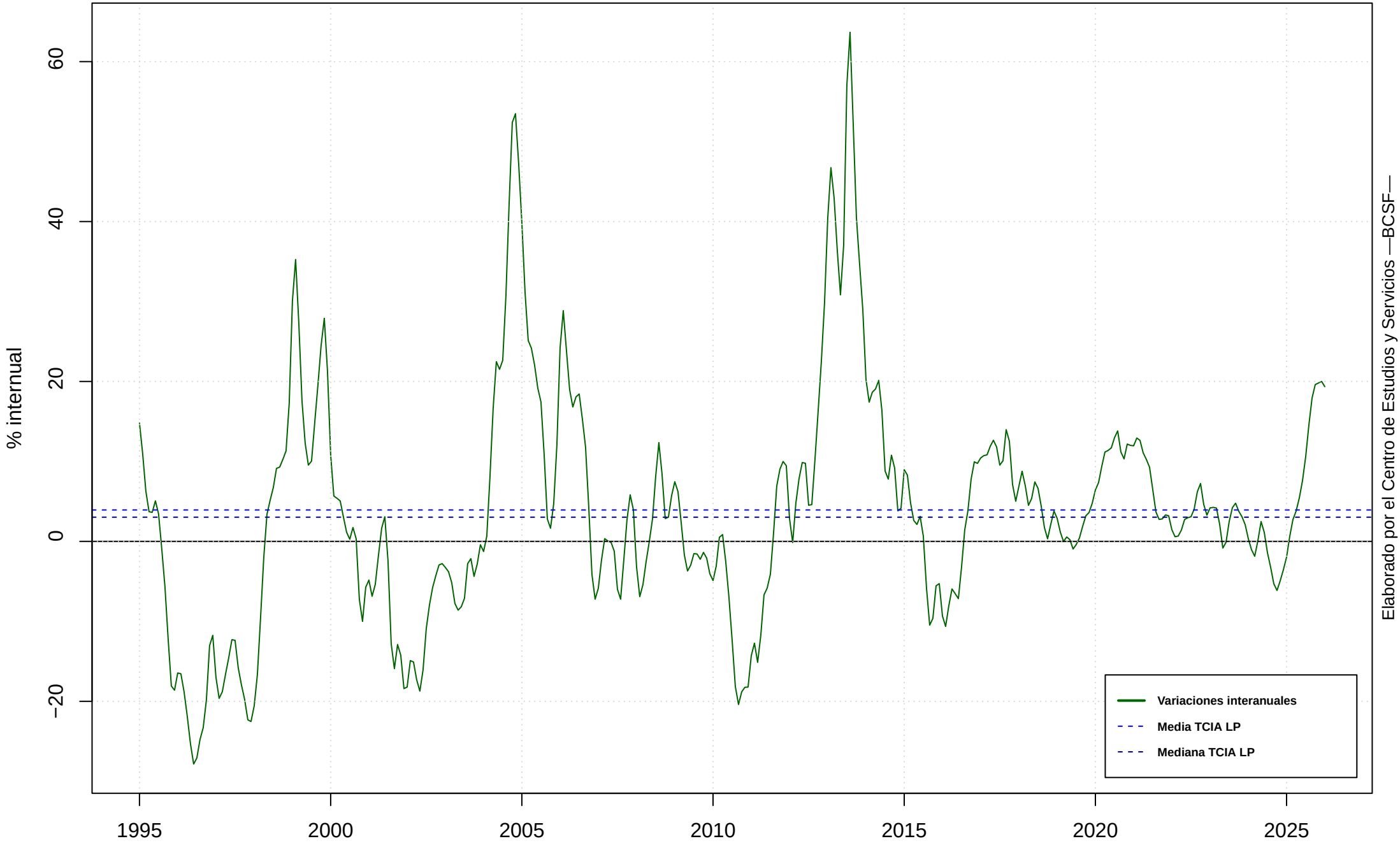
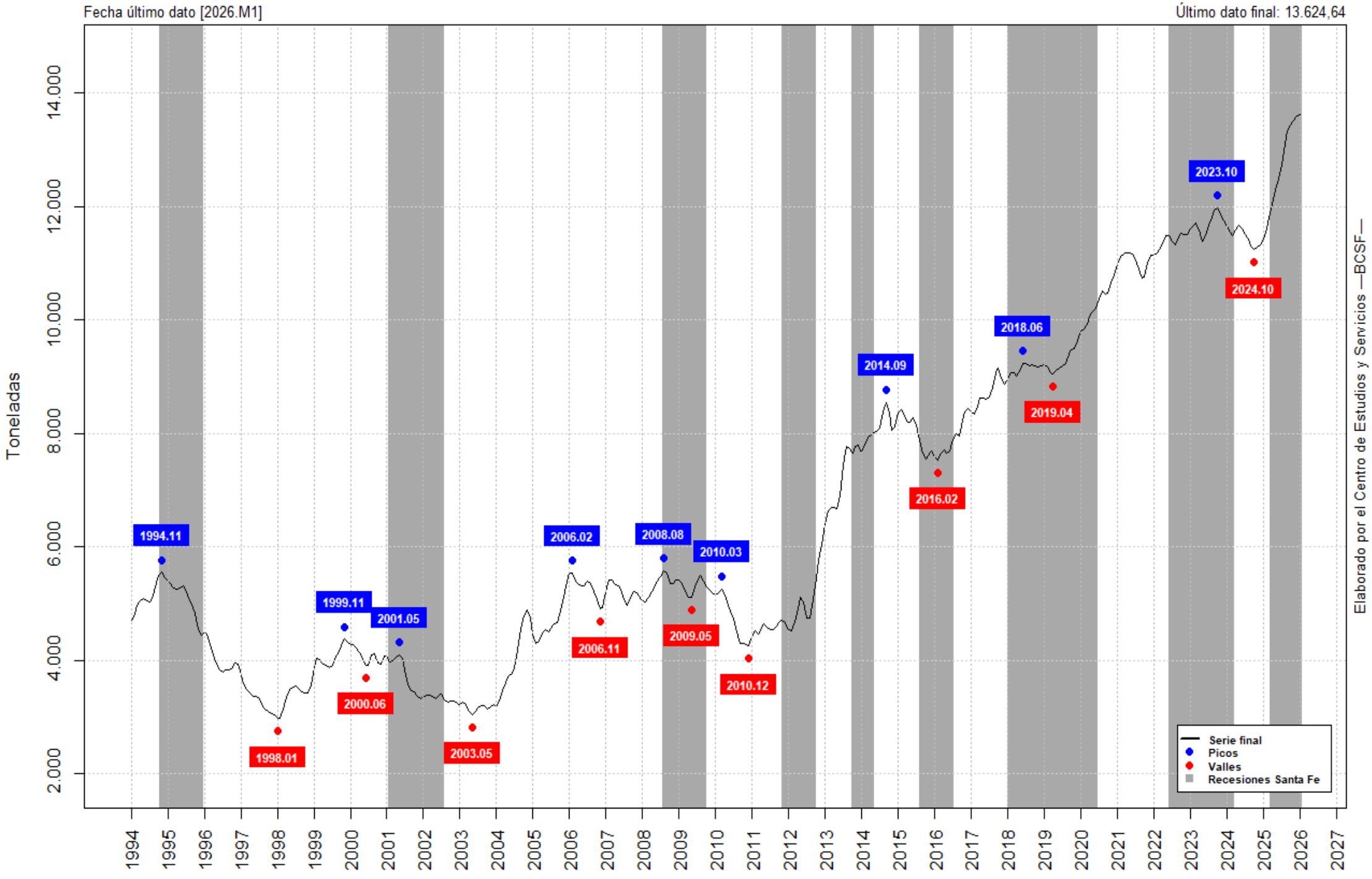
SFE-FAPO | SERIE FINAL Y GIROS