COMPENDIO DE GRÁFICAS 2D

Indicador | SFE−XMOA

Exportaciones de MOA con origen en la provincia de Santa Fe

Fuente primaria

Fuente: Instituto Nacional de Estadística y Censos (INDEC)

Unidad de medida

Millones de USD

Último dato disponible

2026.M1

Fecha de actualización

20/02/2026

SFE−XMOA | SERIE ORIGINAL: DATOS BRUTOS TRANSFORMADOS

Fecha último dato [2026.M1]

Útimo dato: 1.028,99

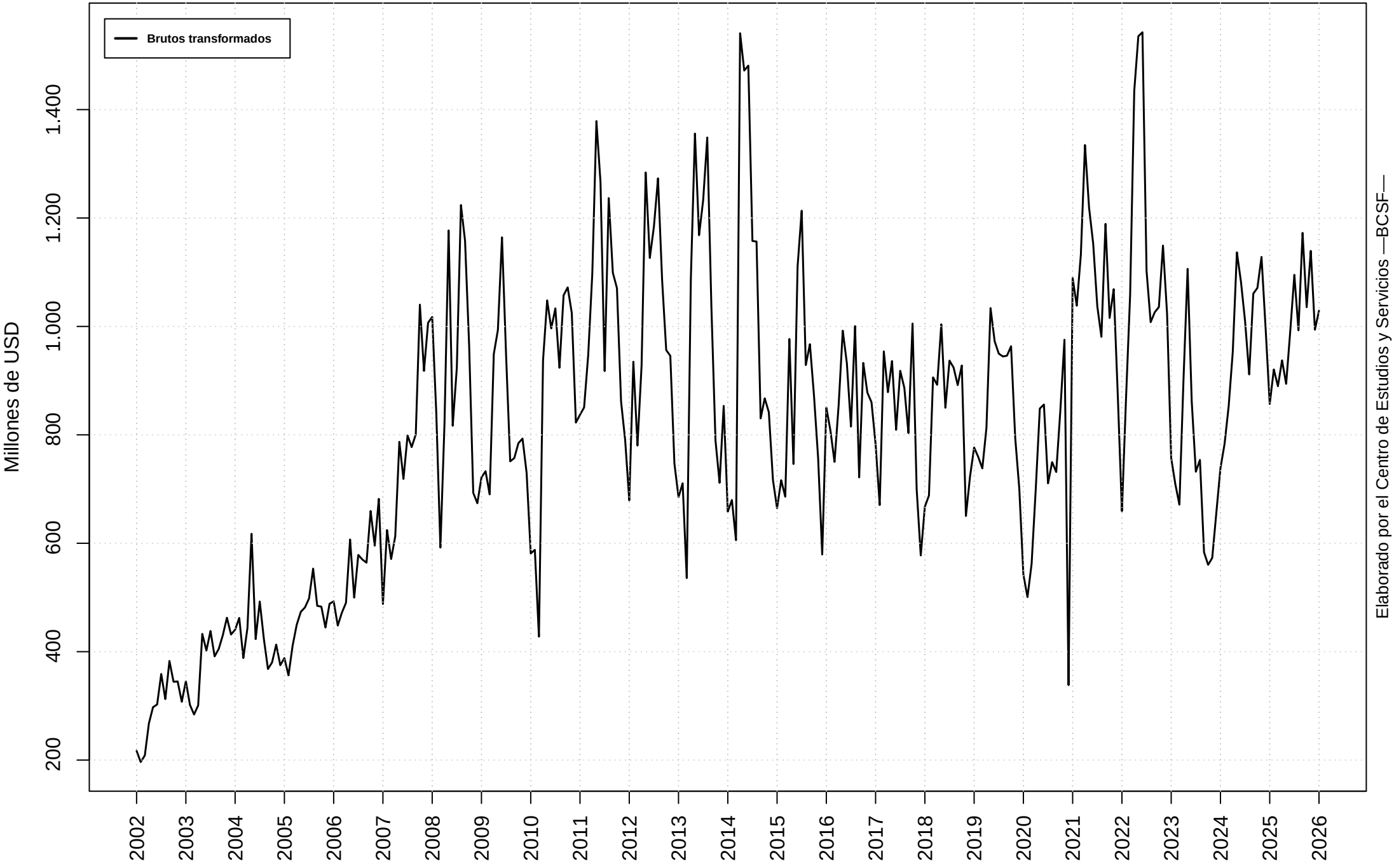

SFE−XMOA | MODELO DE AJUSTE: MEJOR LOGARITMO Y MEJOR NIVEL

Fecha último dato [2026.M1]

Modelo con menor volatilidad: log

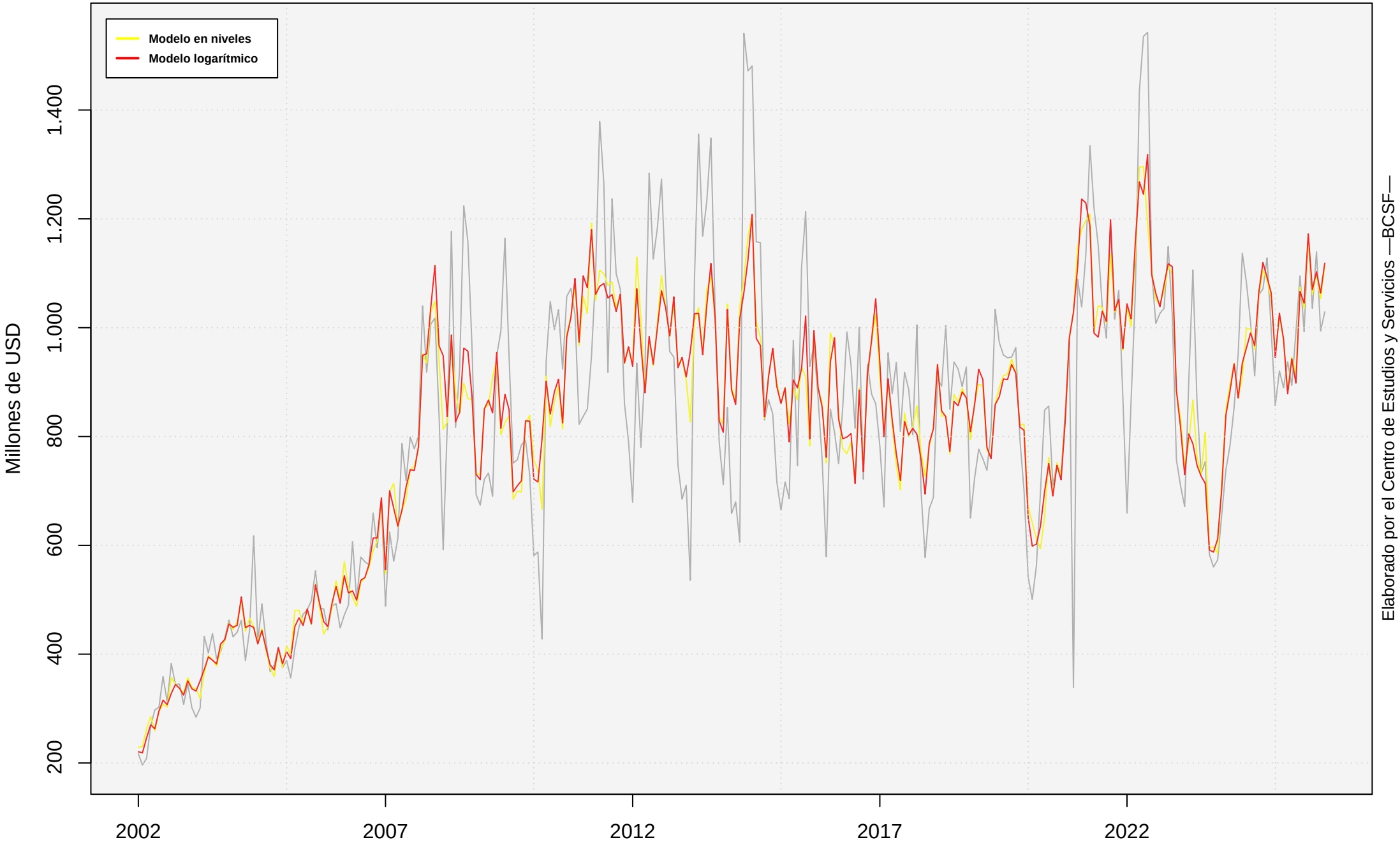

SFE−XMOA | SERIE ORIGINAL Y FILTROS

Fecha último dato [2026.M1]

Método: X11 | Transformación: log | Modelo: (2 0 0)(0 1 1)

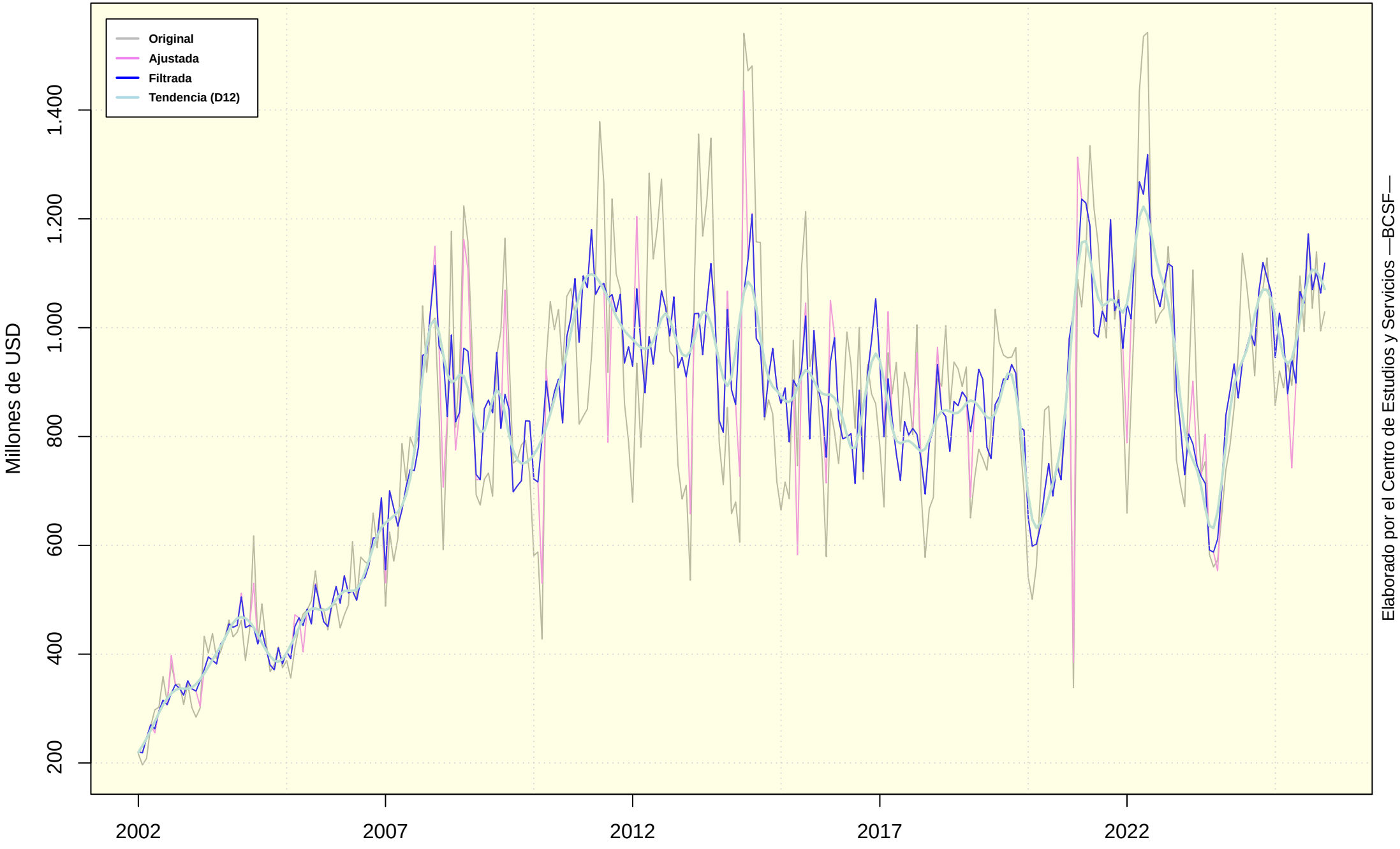

SFE−XMOA | VARIACIONES INTERANUALES

Fecha último dato [2026.M1]
Variación interanual último dato disponible: 10,5501 %

Media TCIA LP: 8,2297 %
Mediana TCIA LP: 4,3323 %

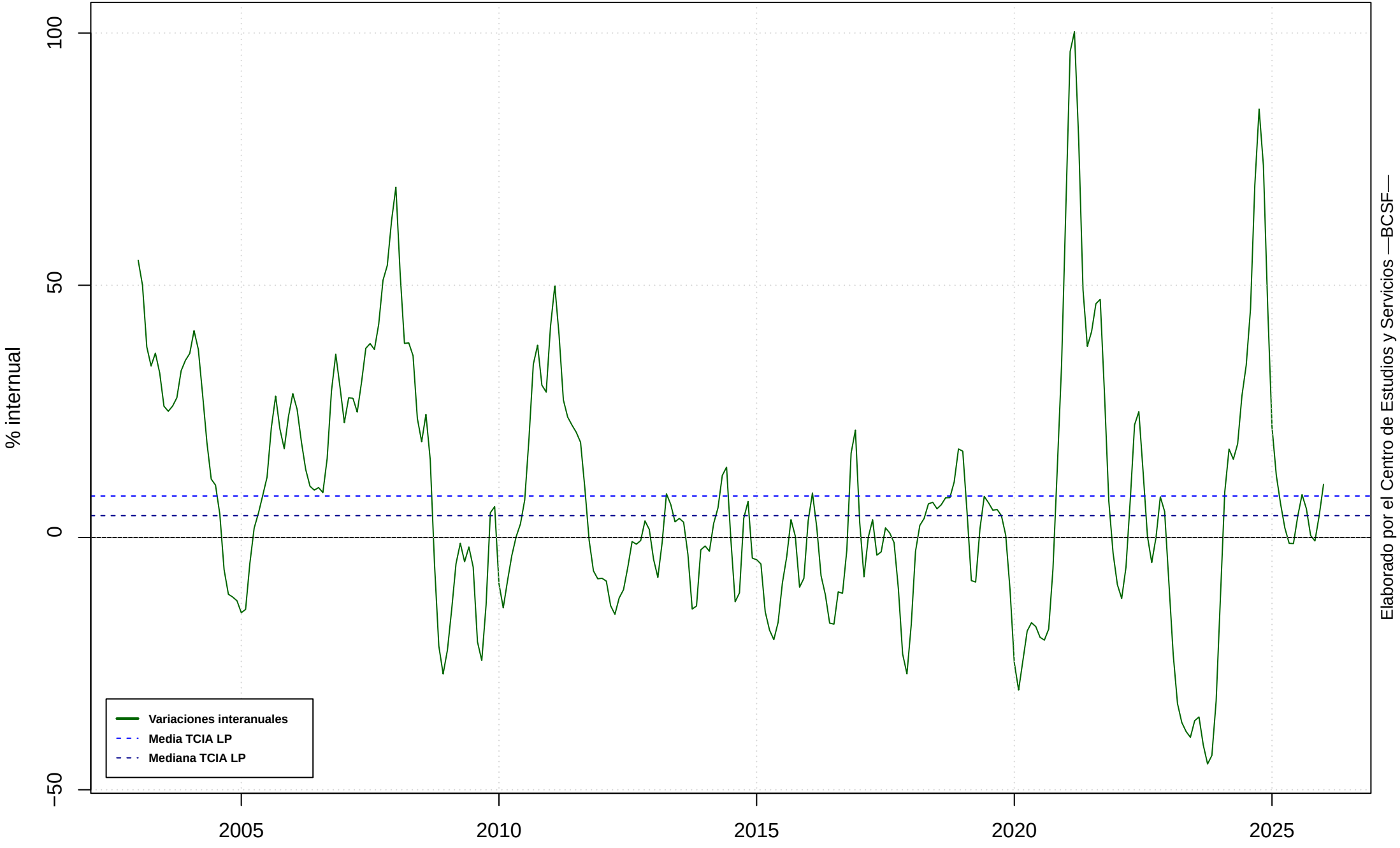
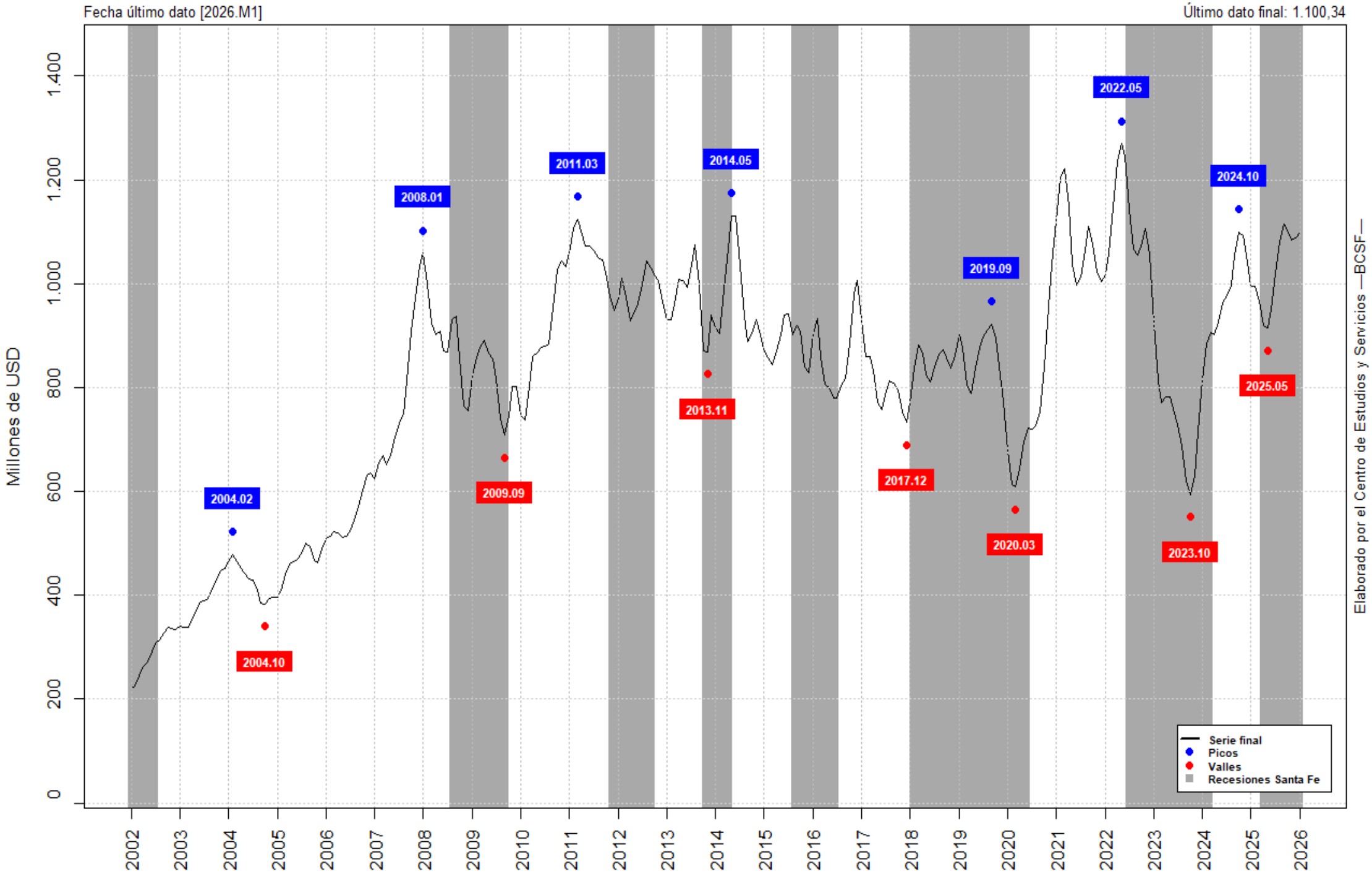
SFE-XMOA | SERIE FINAL Y GIROS